

OKUL NET LİSTESİ (LGS sıralı)

KATILIMLAR																											
İL			İLÇE			OKUL						SINAV ADI			OKUL	İLÇE	İL	GENEL									
SAMSUN			ALAÇAM			CUMHURİYET İLKOKULU						3.SINIF SÜREÇ İZLEME KİTAPÇIĞI -3 (03)			90	206	206	1025									
Sıra	Ö.No	İsim	Sınıf	Sözel (TÜR)			Sayısal (MAT)			Sözel (HAY)			Sayısal (FEN)			Sözel (İNG)			Toplam			LGS	Dereceler				
				Türkçe			Matematik			Hay.Bil.			Fen			İngilizce			Puanı			Snf Okul İlçe İl Genel					
				D	Y	N	D	Y	N	D	Y	N	D	Y	N	D	Y	N	D	Y	N	Puanı	Snf	Okul	İlçe	İl	Genel
Genel Ortalama				10	5	8,28	10	5	8,34	5	2	3,98	4	3	3,42	3	2	2,16	32	17	26,18	355,010					
Okul Ortalaması				11	4	9,57	10	4	9,09	5	2	4,49	5	3	3,96	3	2	2,35	34	14	29,46	375,990					
1	303	AZ	TUNCI 3B	14	1	13,67	15	0	15,00	7	0	7,00	8	0	8,00	5	0	5,00	49	1	48,67	490,245	1	1	1	1	11 % 1,07
2	103	EC	J 3D	14	1	13,67	15	0	15,00	7	0	7,00	8	0	8,00	2	3	1,00	46	4	44,67	480,081	1	2	2	2	24 % 2,34
3	275	AK	3B	15	0	15,00	14	1	13,67	7	0	7,00	7	1	6,67	4	1	3,67	47	3	46,01	477,801	2	3	3	3	27 % 2,63
4	99	ZE	RK 3A	14	1	13,67	14	1	13,67	7	0	7,00	8	0	8,00	4	1	3,67	47	3	46,01	477,303	1	4	4	4	28 % 2,73
5	119	TU	N ÖZD 3D	15	0	15,00	14	1	13,67	7	0	7,00	7	1	6,67	3	2	2,33	46	4	44,67	474,413	2	5	6	6	32 % 3,12
6	130	HÜ	3A	14	1	13,67	14	1	13,67	7	0	7,00	8	0	8,00	3	2	2,33	46	4	44,67	473,915	2	6	7	7	35 % 3,41
7	61	EB	Y 3D	14	1	13,67	15	0	15,00	7	0	7,00	6	2	5,33	4	1	3,67	46	4	44,67	468,320	3	7	8	8	43 % 4,20
8	41	ÜM	KAPUS 3B	13	2	12,33	14	1	13,67	7	0	7,00	7	1	6,67	5	0	5,00	46	4	44,67	461,658	3	8	10	10	70 % 6,83
9	274	İK	3A	13	2	12,33	15	0	15,00	6	1	5,67	6	2	5,33	4	1	3,67	44	6	42,00	454,822	3	9	13	13	96 % 9,37
10	116	HÜ	K 3D	12	3	11,00	14	0	14,00	6	1	5,67	8	0	8,00	3	2	2,33	43	6	41,00	453,040	4	10	15	15	108 % 11
11	22	ME	3D	14	1	13,67	15	0	15,00	7	0	7,00	4	4	2,67	4	1	3,67	44	6	42,01	449,784	5	11	18	18	121 % 12
12	98	ZÜ	R 3D	14	1	13,67	14	1	13,67	6	0	6,00	6	2	5,33	2	3	1,00	42	7	39,67	449,191	6	12	19	19	124 % 12
13	77	ZÜ	AN 3C	14	1	13,67	14	1	13,67	6	1	5,67	5	3	4,00	4	1	3,67	43	7	40,68	445,765	1	13	21	21	142 % 14
14	315	PO	İN 3A	13	2	12,33	15	0	15,00	5	2	4,33	5	3	4,00	5	0	5,00	43	7	40,66	445,208	4	14	22	22	146 % 14
15	0	AZ	3D	13	2	12,33	14	1	13,67	5	2	4,33	6	2	5,33	5	0	5,00	43	7	40,66	444,923	7	15	23	23	149 % 15
16	64	KU	U 3B	14	1	13,67	13	2	12,33	5	2	4,33	7	1	6,67	2	3	1,00	41	9	38,00	444,239	4	16	24	24	151 % 15
17	367	ZE	E EROÇ 3A	14	1	13,67	13	2	12,33	7	0	7,00	5	3	4,00	5	0	5,00	44	6	42,00	443,333	5	17	25	25	157 % 15
18	83	DU	3B	14	1	13,67	11	2	10,33	6	1	5,67	7	1	6,67	4	1	3,67	42	6	40,01	440,419	5	18	26	26	167 % 16
19	83	DU	3B	14	1	13,67	11	2	10,33	6	1	5,67	7	1	6,67	4	1	3,67	42	6	40,01	440,419	5	18	26	26	167 % 16
20	105	BE	3A	14	1	13,67	12	3	11,00	6	1	5,67	6	2	5,33	5	0	5,00	43	7	40,67	439,315	6	20	29	29	171 % 17
21	62	ZE	LU T 3D	15	0	15,00	15	0	15,00	7	0	7,00	1	6	-1,00	5	0	5,00	43	6	41,00	437,449	8	21	30	30	179 % 17
22	87	BE	3A	12	3	11,00	14	1	13,67	5	1	4,67	6	2	5,33	5	0	5,00	42	7	39,67	436,091	7	22	31	31	181 % 18
23	341	Yİ	Ğİ 3A	13	2	12,33	12	3	11,00	7	0	7,00	7	1	6,67	3	2	2,33	42	8	39,33	435,775	8	23	32	32	183 % 18
24	35	CE	M 3D	12	3	11,00	12	3	11,00	6	1	5,67	8	0	8,00	4	1	3,67	42	8	39,34	434,933	9	24	34	34	190 % 19
25	15	AT	ASOY 3D	10	5	8,33	15	0	15,00	5	2	4,33	7	1	6,67	5	0	5,00	42	8	39,33	434,449	10	25	36	36	193 % 19
26	32	EL	N 3B	11	3	10,00	14	1	13,67	6	0	6,00	6	2	5,33	4	0	4,00	41	6	39,00	429,959	7	26	38	38	218 % 21
27	232	EL	3D	11	4	9,67	14	1	13,67	4	2	3,33	7	1	6,67	4	1	3,67	40	9	37,01	428,473	11	27	39	39	227 % 22
28	91	AT	3D	14	1	13,67	11	4	9,67	6	1	5,67	6	2	5,33	4	1	3,67	41	9	38,01	426,374	12	28	41	41	235 % 23
29	345	Mİ	Y 3D	12	3	11,00	13	2	12,33	7	0	7,00	6	2	5,33	3	2	2,33	41	9	37,99	426,295	13	29	42	42	236 % 23
30	192	AL	YALÇIN 3A	11	4	9,67	14	1	13,67	5	2	4,33	6	1	5,67	3	2	2,33	39	10	35,67	420,933	9	30	46	46	257 % 25
31	241	EY	3A	13	2	12,33	13	2	12,33	4	1	3,67	5	3	4,00	4	1	3,67	39	9	36,00	420,847	10	31	47	47	258 % 25
32	271	KU	AL 3B	11	4	9,67	13	2	12,33	7	0	7,00	5	3	4,00	5	0	5,00	41	9	38,00	414,037	8	32	48	48	281 % 27
33	55	ER	ÖĞLU 3A	11	4	9,67	14	1	13,67	6	1	5,67	5	3	4,00	3	2	2,33	39	11	35,34	413,081	11	33	49	49	288 % 28

OKUL NET LİSTESİ (LGS sıralı)

OKUL NET LİSTESİ (LGS sıralı)															KATILIMLAR												
İL			İLÇE			OKUL						SINAV ADI						OKUL	İLÇE	İL	GENEL						
SAMSUN			ALAÇAM			CUMHURİYET İLKOKULU						3.SINIF SÜREÇ İZLEME KİTAPÇIĞI -3 (0						90	206	206	1025						
Sıra	Ö.No	İsim	Sınıf	Sözel (TÜR)			Sayısal (MAT)			Sözel (HAY)			Sayısal (FEN)			Sözel (İNG)			Toplam			LGS	Dereceler				
				Türkçe			Matematik			Hay.Bil.			Fen			İngilizce			Puanı			Snf Okul İlçe İl Genel					
				D	Y	N	D	Y	N	D	Y	N	D	Y	N	D	Y	N	D	Y	N	Puanı	Snf	Okul	İlçe	İl	Genel
Genel Ortalama				10	5	8,28	10	5	8,34	5	2	3,98	4	3	3,42	3	2	2,16	32	17	26,18	355,010					
Okul Ortalaması				11	4	9,57	10	4	9,09	5	2	4,49	5	3	3,96	3	2	2,35	34	14	29,46	375,990					
34	107	MEHMET AKİF ŞAHİN	3B	12	3	11,00	10	3	9,00	6	1	5,67	7	1	6,67	4	1	3,67	39	9	36,01	411,335	9	34	52	52	298
35	144	YUSUF ŞAH K	3A	12	3	11,00	10	1	9,67	7	0	7,00	6	2	5,33	4	1	3,67	39	7	36,67	410,576	12	35	53	53	300
36	143	MİRMEHMET YİĞÜN	3B	13	1	12,67	13	2	12,33	5	1	4,67	3	3	2,00	3	2	2,33	37	9	34,00	408,798	10	36	55	55	309
37	328	RAHMAN KARİP	3C	13	2	12,33	11	4	9,67	6	1	5,67	5	3	4,00	4	1	3,67	39	11	35,34	407,340	2	37	56	56	311
38	364	ZEHRA SAB	3B	13	1	12,67	10	3	9,00	6	0	6,00	5	1	4,67	3	2	2,33	37	7	34,67	407,184	11	38	57	57	313
39	226	EDİT	3D	13	2	12,33	13	2	12,33	6	1	5,67	4	4	2,67	1	4	-0,33	37	13	32,67	407,014	14	39	58	58	315
40	181	EMEL	3D	11	4	9,67	12	3	11,00	5	2	4,33	7	1	6,67	2	3	1,00	37	13	32,67	405,390	15	40	60	60	324
41	236	ERVAN	3D	11	4	9,67	12	3	11,00	7	0	7,00	5	3	4,00	5	0	5,00	40	10	36,67	404,484	16	41	61	61	325
42	182	BELKIS ÜŞ	3B	11	4	9,67	14	1	13,67	7	0	7,00	4	4	2,67	2	3	1,00	38	12	34,01	404,158	12	42	63	63	327
43	101	EREN	3D	12	3	11,00	13	2	12,33	6	1	5,67	4	4	2,67	3	2	2,33	38	12	34,00	404,025	17	43	64	64	329
44	349	ÖMÜR	3D	12	3	11,00	11	4	9,67	4	3	3,00	6	2	5,33	5	0	5,00	38	12	34,00	402,764	18	44	68	68	339
45	72	PELİN	3B	12	3	11,00	12	3	11,00	5	2	4,33	5	3	4,00	3	2	2,33	37	13	32,66	400,007	13	45	72	72	353
46	133	ELİN	3C	10	5	8,33	12	3	11,00	6	1	5,67	5	3	4,00	4	1	3,67	37	13	32,67	387,597	3	46	81	81	403
47	491	ÖMÜR	3B	11	4	9,67	11	4	9,67	5	2	4,33	5	3	4,00	5	0	5,00	37	13	32,67	387,464	14	47	82	82	404
48	102	MELİK	3D	10	5	8,33	13	2	12,33	5	2	4,33	5	3	4,00	2	3	1,00	35	15	29,99	386,641	19	48	84	84	407
49	176	HÜSEİN	3C	13	2	12,33	8	3	7,00	4	3	3,00	5	3	4,00	5	0	5,00	35	11	31,33	384,155	4	49	88	88	423
50	224	ÖMÜR	3D	12	3	11,00	11	4	9,67	5	2	4,33	5	3	4,00	1	4	-0,33	34	16	28,67	383,677	20	50	89	89	429
51	238	ESİN	3D	11	4	9,67	11	4	9,67	6	1	5,67	5	3	4,00	2	3	1,00	35	15	30,01	381,033	21	51	91	91	439
52	67	KEFKEÇ	3A	8	7	5,67	13	2	12,33	4	3	3,00	7	1	6,67	1	4	-0,33	33	17	27,34	378,526	13	52	94	94	450
53	93	CAN	3A	14	0	14,00	5	5	3,33	7	0	7,00	4	3	3,00	5	0	5,00	35	8	32,33	374,338	14	53	97	97	459
54	203	BURCU	3D	10	4	8,67	11	4	9,67	6	1	5,67	4	4	2,67	4	1	3,67	35	14	30,35	371,217	22	54	100	100	473
55	165	EMEL	3D	9	6	7,00	10	5	8,33	6	1	5,67	6	0	6,00	2	3	1,00	33	15	28,00	365,852	23	55	105	105	493
56	78	OĞUZ	3A	11	4	9,67	9	6	7,00	6	1	5,67	5	3	4,00	3	2	2,33	34	16	28,67	365,315	15	56	106	106	494
57	179	ARDA	3B	13	2	12,33	11	4	9,67	3	4	1,67	3	5	1,33	0	5	-1,67	30	20	23,33	364,051	15	57	108	108	503
58	338	UTKUN	3C	8	7	5,67	12	3	11,00	5	2	4,33	6	2	5,33	1	4	-0,33	32	18	26,00	363,438	5	58	109	109	505
59	478	SARAY	3C	11	4	9,67	9	6	7,00	7	0	7,00	4	4	2,67	4	1	3,67	35	15	30,01	363,168	6	59	110	110	506
60	18	FURKAN	3D	10	5	8,33	9	6	7,00	7	0	7,00	5	3	4,00	4	1	3,67	35	15	30,00	362,671	24	60	111	111	508
61	54	HASAN	3D	13	1	12,67	6	8	3,33	6	1	5,67	5	3	4,00	2	2	1,33	32	15	27,00	358,474	25	61	115	115	527
62	200	MURAT	3A	11	4	9,67	9	6	7,00	6	1	5,67	4	4	2,67	3	2	2,33	33	17	27,34	356,046	16	62	118	118	538
63	194	BEKİR	3C	8	7	5,67	12	3	11,00	7	0	7,00	3	5	1,33	3	2	2,33	33	17	27,33	349,875	7	63	123	123	563
64	234	EMEL	3B	12	3	11,00	8	7	5,67	5	2	4,33	4	4	2,67	1	4	-0,33	30	20	23,34	345,749	16	64	126	126	586
65	109	EYÜP	3A	10	5	8,33	12	3	11,00	2	5	0,33	2	4	0,67	2	3	1,00	28	20	21,33	342,717	17	65	129	129	597
66	483	HÜSEİN	3C	8	7	5,67	9	6	7,00	7	0	7,00	5	3	4,00	1	4	-0,33	30	20	23,34	332,976	8	66	134	134	626

OKUL NET LİSTESİ (LGS sıralı)

OKUL NET LİSTESİ (LGS sıralı)													KATILIMLAR															
İL		İLÇE			OKUL						SINAV ADI				OKUL	İLÇE	İL	GENEL										
SAMSUN		ALAÇAM			CUMHURİYET İLKOKULU						3.SINIF SÜREÇ İZLEME KİTAPÇIĞI -3 (03)				90	206	206	1025										
Sıra	Ö.No	İsim	Sınıf	Sözel (TÜR)			Sayısal (MAT)			Sözel (HAY)			Sayısal (FEN)			Sözel (İNG)			Toplam			LGS	Dereceler					
				Türkçe			Matematik			Hay.Bil.			Fen			İngilizce			Dereceleri			Puanı	Snf	Okul	İlçe	İl	Genel	
				D	Y	N	D	Y	N	D	Y	N	D	Y	N	D	Y	N	D	Y	N	Puanı	Snf	Okul	İlçe	İl	Genel	
Genel Ortalama				10	5	8,28	10	5	8,34	5	2	3,98	4	3	3,42	3	2	2,16	32	17	26,18	355,010						
Okul Ortalaması				11	4	9,57	10	4	9,09	5	2	4,49	5	3	3,96	3	2	2,35	34	14	29,46	375,990						
67	326	FAHRETTİN	3D	7	8	4,33	10	5	8,33	5	2	4,33	5	3	4,00	3	2	2,33	30	20	23,32	332,073	26	67	135	135	628	% 61
68	245	EYÜP	3B	9	6	7,00	8	7	5,67	2	5	0,33	6	2	5,33	2	3	1,00	27	23	19,33	327,178	17	68	140	140	648	% 63
69	76	ZEHRA	3B	12	3	11,00	6	9	3,00	3	4	1,67	4	4	2,67	3	2	2,33	28	22	20,67	325,952	18	69	141	141	650	% 63
70	217	ÇİFTÇİ	3A	8	7	5,67	11	4	9,67	5	2	4,33	2	6	0,00	2	3	1,00	28	22	20,67	320,199	18	70	144	144	676	% 66
71	159	HANCI	3B	9	6	7,00	10	5	8,33	4	3	3,00	3	5	1,33	0	5	-1,67	26	24	17,99	319,170	19	71	147	147	683	% 67
72	82	ZEHRA	3C	10	5	8,33	3	3	2,00	5	1	4,67	5	3	4,00	3	2	2,33	26	14	21,33	316,924	9	72	149	149	694	% 68
73	27	AYŞE	3A	7	8	4,33	8	6	6,00	3	2	2,33	5	3	4,00	5	0	5,00	28	19	21,66	316,531	19	73	151	151	696	% 68
74	50	ÖMÜR	3B	10	5	8,33	3	9	0,00	6	1	5,67	5	3	4,00	3	1	2,67	27	19	20,67	306,241	20	74	157	157	733	% 72
75	266	DAHA	3A	7	7	4,67	10	5	8,33	4	2	3,33	1	6	-1,00	2	3	1,00	24	23	16,33	293,571	20	75	164	164	777	% 76
76	17	TAYYAR	3C	9	5	7,33	5	7	2,67	1	5	-0,67	3	4	1,67	4	1	3,67	22	22	14,67	286,612	10	76	168	168	800	% 78
77	258	HURİ	3C	7	3	6,00	6	2	5,33	3	3	2,00	1	3	0,00	2	3	1,00	19	14	14,33	285,059	11	77	170	170	802	% 78
78	488	SEVİNÇ	3B	9	6	7,00	6	9	3,00	3	4	1,67	3	5	1,33	0	5	-1,67	21	29	11,33	277,223	21	78	172	172	825	% 80
79	173	KELEK	3B	7	8	4,33	6	9	3,00	2	4	0,67	4	4	2,67	3	2	2,33	22	27	13,00	274,325	22	79	174	174	837	% 82
80	139	KANAK	3C	8	7	5,67	6	9	3,00	5	2	4,33	2	6	0,00	1	4	-0,33	22	28	12,67	269,045	12	80	178	178	859	% 84
81	31	BURCU	3C	8	7	5,67	3	12	-1,00	4	3	3,00	5	3	4,00	1	4	-0,33	21	29	11,34	264,456	13	81	180	180	876	% 85
82	142	ESRİN	3B	8	6	6,00	4	9	1,00	1	5	-0,67	3	5	1,33	2	3	1,00	18	28	8,66	255,812	23	82	182	182	904	% 88
83	150	YAZGİN	3C	6	9	3,00	6	7	3,67	2	5	0,33	2	3	1,00	0	5	-1,67	16	29	6,33	246,654	14	83	183	183	921	% 90
84	239	EYÜP	3C	7	8	4,33	3	12	-1,00	1	6	-1,00	4	4	2,67	2	3	1,00	17	33	6,00	237,610	15	84	187	187	940	% 92
85	209	BURCU	3C	4	6	2,00	3	10	-0,33	2	2	1,33	2	2	1,33	2	2	1,33	13	22	5,66	223,410	16	85	193	193	966	% 94
86	26	ABDULLAH	3C	5	10	1,67	5	10	1,67	2	5	0,33	2	6	0,00	1	4	-0,33	15	35	3,34	218,995	17	86	194	194	971	% 95
87	188	AYŞE	3A	5	10	1,67	4	11	0,33	2	5	0,33	3	5	1,33	1	4	-0,33	15	35	3,33	218,710	21	87	195	195	972	% 95
88	496	MEHMET	3C	5	7	2,67	2	7	-0,33	2	5	0,33	3	5	1,33	0	5	-1,67	12	29	2,33	217,869	18	88	198	198	975	% 95
89	212	ADAM	3C	7	8	4,33	2	13	-2,33	1	6	-1,00	2	6	0,00	2	3	1,00	14	36	2,00	209,521	19	89	201	201	991	% 97
90	124	YİĞİT	3C	4	11	0,33	4	10	0,67	1	6	-1,00	2	6	0,00	3	2	2,33	14	35	2,33	205,108	20	90	203	203	999	% 97

NET ORTALAMALARINA GÖRE KIYASLAMA

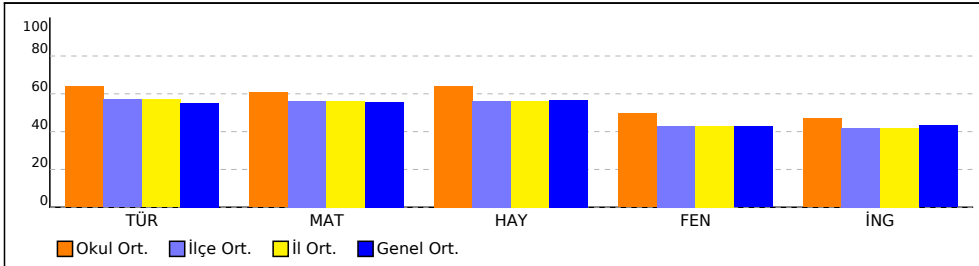

PUAN ORT. GÖRE KIYAS

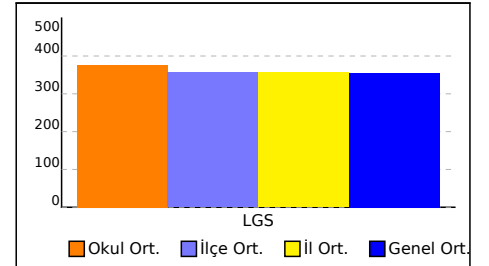

OKUL NET LİSTESİ (LGS sıralı)

										KATILIMLAR																	
										OKUL	İLÇE	İL	GENEL														
İL		İLÇE		OKUL			SINAV ADI			OKUL	İLÇE	İL	GENEL														
SAMSUN		ALAÇAM		CUMHURİYET İLKOKULU			3.SINIF SÜREÇ İZLEME KİTAPÇIĞI -3 (03)			90	206	206	1025														
Sıra	Ö.No	İsim	Sınıf	Sözel (TÜR)			Sayısal (MAT)			Sözel (HAY)			Sayısal (FEN)			Sözel (İNG)			Toplam			LGS	Dereceler				
				Türkçe			Matematik			Hay.Bil.			Fen			İngilizce			Puanı			Snf	Okul	İlçe	İl	Genel	
				D	Y	N	D	Y	N	D	Y	N	D	Y	N	D	Y	N	D	Y	N	Puanı	Snf	Okul	İlçe	İl	Genel
Genel Ortalama				10	5	8,28	10	5	8,34	5	2	3,98	4	3	3,42	3	2	2,16	32	17	26,18	355,010					
Okul Ortalaması				11	4	9,57	10	4	9,09	5	2	4,49	5	3	3,96	3	2	2,35	34	14	29,46	375,990					

NET ORTALAMASINA GÖRE ŞUBE KARŞILAŞTIRMA

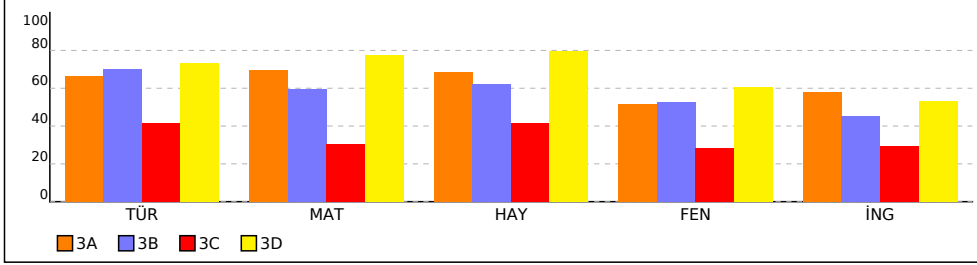

PUANA GÖRE ŞUBE KIYAS

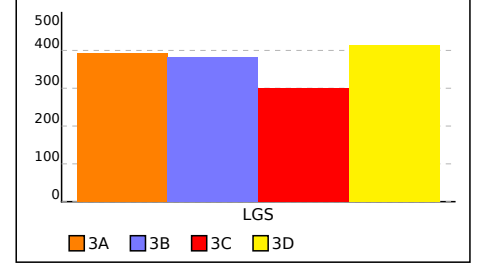

3A SINIFI NET LİSTESİ (LGS sıralı)

KATILIMLAR																												
İL		İLÇE			OKUL						SINAV ADI				OKUL	İLÇE	İL	GENEL										
SAMSUN		ALAÇAM			CUMHURİYET İLKOKULU						3.SINIF SÜREÇ İZLEME KİTAPÇIĞI -3 (03)				90	206	206	1025										
Sıra	Ö.No	İsim	Sınıf	Sözel (TÜR)			Sayısal (MAT)			Sözel (HAY)			Sayısal (FEN)			Sözel (İNG)			Toplam			LGS	Dereceler					
				Türkçe			Matematik			Hay.Bil.			Fen			İngilizce			Puanı			Snf Okul İlçe İl Genel						
				D	Y	N	D	Y	N	D	Y	N	D	Y	N	D	Y	N	D	Y	N	Puanı	Snf	Okul	İlçe	İl	Genel	
Genel Ortalama				10	5	8,28	10	5	8,34	5	2	3,98	4	3	3,42	3	2	2,16	32	17	26,18	355,010						
Okul Ortalaması				11	4	9,57	10	4	9,09	5	2	4,49	5	3	3,96	3	2	2,35	34	14	29,46	375,990						
SINIF: 3A																												
1	99	ZEHRA ÖZTÜRK	3A	14	1	13,67	14	1	13,67	7	0	7,00	8	0	8,00	4	1	3,67	47	3	46,01	477,303	1	4	4	4	28	% 2,73
2	130	HÜMA BÜL*L	3A	14	1	13,67	14	1	13,67	7	0	7,00	8	0	8,00	3	2	2,33	46	4	44,67	473,915	2	6	7	7	35	% 3,41
3	274	İKRA AKTAŞ	3A	13	2	12,33	15	0	15,00	6	1	5,67	6	2	5,33	4	1	3,67	44	6	42,00	454,822	3	9	13	13	96	% 9,37
4	315	POYRAZ ERGİN	3A	13	2	12,33	15	0	15,00	5	2	4,33	5	3	4,00	5	0	5,00	43	7	40,66	445,208	4	14	22	22	146	% 14
5	367	ZEYNEP SARE EROÇ	3A	14	1	13,67	13	2	12,33	7	0	7,00	5	3	4,00	5	0	5,00	44	6	42,00	443,333	5	17	25	25	157	% 15
6	105	BERR *A	3A	14	1	13,67	12	3	11,00	6	1	5,67	6	2	5,33	5	0	5,00	43	7	40,67	439,315	6	20	29	29	171	% 17
7	87	BE R* SABAN	3A	12	3	11,00	14	1	13,67	5	1	4,67	6	2	5,33	5	0	5,00	42	7	39,67	436,091	7	22	31	31	181	% 18
8	341	YİĞİT ALİ BİLGİ	3A	13	2	12,33	12	3	11,00	7	0	7,00	7	1	6,67	3	2	2,33	42	8	39,33	435,775	8	23	32	32	183	% 18
9	192	ALPARSLAN YALÇIN	3A	11	4	9,67	14	1	13,67	5	2	4,33	6	1	5,67	3	2	2,33	39	10	35,67	420,933	9	30	46	46	257	% 25
10	241	EYLÜL POLAT	3A	13	2	12,33	13	2	12,33	4	1	3,67	5	3	4,00	4	1	3,67	39	9	36,00	420,847	10	31	47	47	258	% 25
11	55	ERDEM AKÇAOĞLU	3A	11	4	9,67	14	1	13,67	6	1	5,67	5	3	4,00	3	2	2,33	39	11	35,34	413,081	11	33	49	49	288	% 28
12	144	YUSUF DEMİRŞAH K	3A	12	3	11,00	10	1	9,67	7	0	7,00	6	2	5,33	4	1	3,67	39	7	36,67	410,576	12	35	53	53	300	% 29
13	67	KEREM ERSİN İLERİ	3A	8	7	5,67	13	2	12,33	4	3	3,00	7	1	6,67	1	4	-0,33	33	17	27,34	378,526	13	52	94	94	450	% 44
14	93	CANAARSLAN	3A	14	0	14,00	5	5	3,33	7	0	7,00	4	3	3,00	5	0	5,00	35	8	32,33	374,338	14	53	97	97	459	% 45
15	78	OĞUZ KAĞAN TOK	3A	11	4	9,67	9	6	7,00	6	1	5,67	5	3	4,00	3	2	2,33	34	16	28,67	365,315	15	56	106	106	494	% 48
16	200	MUHAMMETALİ GÜL	3A	11	4	9,67	9	6	7,00	6	1	5,67	4	4	2,67	3	2	2,33	33	17	27,34	356,046	16	62	118	118	538	% 52
17	109	EYMEĞ* AKGÜN	3A	10	5	8,33	12	3	11,00	2	5	0,33	2	4	0,67	2	3	1,00	28	20	21,33	342,717	17	65	129	129	597	% 58
18	217	ÇINAR KAPUSUZ	3A	8	7	5,67	11	4	9,67	5	2	4,33	2	6	0,00	2	3	1,00	28	22	20,67	320,199	18	70	144	144	676	% 66
19	27	AYSİMA KAYA	3A	7	8	4,33	8	6	6,00	3	2	2,33	5	3	4,00	5	0	5,00	28	19	21,66	316,531	19	73	151	151	696	% 68
20	266	DAMLA AYGÜL	3A	7	7	4,67	10	5	8,33	4	2	3,33	1	6	-1,00	2	3	1,00	24	23	16,33	293,571	20	75	164	164	777	% 76
21	188	AYSİMA NAZ CANSIZ	3A	5	10	1,67	4	11	0,33	2	5	0,33	3	5	1,33	1	4	-0,33	15	35	3,33	218,710	21	87	195	195	972	% 95

NET ORTALAMALARINA GÖRE KIYASLAMA

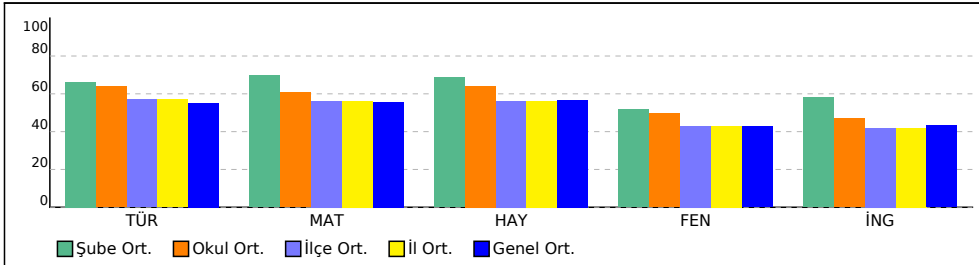

PUAN ORT. GÖRE KIYAS

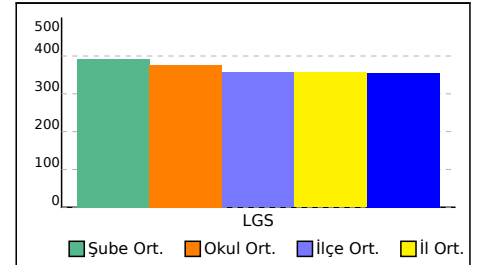

3B SINIFI NET LİSTESİ (LGS sıralı)

3B SINIFI NET LİSTESİ (LGS sıralı)										KATILIMLAR			
İL		İLÇE		OKUL			SINAV ADI			OKUL	İLÇE	İL	GENEL
SAMSUN		ALAÇAM		CUMHURİYET İLKOKULU			3.SINIF SÜREÇ İZLEME KİTAPÇIĞI -3 (03)			90	206	206	1025

Sıra	Ö.No	İsim	Sınıf	Sözel (TÜR)			Sayısal (MAT)			Sözel (HAY)			Sayısal (FEN)			Sözel (İNG)			Toplam			LGS	Dereceler				
				Türkçe			Matematik			Hay.Bil.			Fen			İngilizce			Toplam			Puanı	Snf	Okul	İlçe	İl	Genel
				D	Y	N	D	Y	N	D	Y	N	D	Y	N	D	Y	N	D	Y	N	Puanı					
Genel Ortalama				10	5	8,28	10	5	8,34	5	2	3,98	4	3	3,42	3	2	2,16	32	17	26,18	355,010					
Okul Ortalaması				11	4	9,57	10	4	9,09	5	2	4,49	5	3	3,96	3	2	2,35	34	14	29,46	375,990					
SINIF: 3B																											
1	303	AZRA ZEHRA TUNCI	3B	14	1	13,67	15	0	15,00	7	0	7,00	8	0	8,00	5	0	5,00	49	1	48,67	490,245	1	1	1	1	11 % 1,07
2	275	AKİF KÖSEM	3B	15	0	15,00	14	1	13,67	7	0	7,00	7	1	6,67	4	1	3,67	47	3	46,01	477,801	2	3	3	3	27 % 2,63
3	41	ÜMRAN ADA KAPUS	3B	13	2	12,33	14	1	13,67	7	0	7,00	7	1	6,67	5	0	5,00	46	4	44,67	461,658	3	8	10	10	70 % 6,83
4	64	KUZAY ÇORLU	3B	14	1	13,67	13	2	12,33	5	2	4,33	7	1	6,67	2	3	1,00	41	9	38,00	444,239	4	16	24	24	151 % 15
5	83	DURU AL	3B	14	1	13,67	11	2	10,33	6	1	5,67	7	1	6,67	4	1	3,67	42	6	40,01	440,419	5	18	26	26	167 % 16
6	83	DURU AL	3B	14	1	13,67	11	2	10,33	6	1	5,67	7	1	6,67	4	1	3,67	42	6	40,01	440,419	5	18	26	26	167 % 16
7	32	ELİF TÜRKMEN	3B	11	3	10,00	14	1	13,67	6	0	6,00	6	2	5,33	4	0	4,00	41	6	39,00	429,959	7	26	38	38	218 % 21
8	271	KUMSAL TURAL	3B	11	4	9,67	13	2	12,33	7	0	7,00	5	3	4,00	5	0	5,00	41	9	38,00	414,037	8	32	48	48	281 % 27
9	107	MEHMET AKİF ŞAHİT	3B	12	3	11,00	10	3	9,00	6	1	5,67	7	1	6,67	4	1	3,67	39	9	36,01	411,335	9	34	52	52	298 % 29
10	143	MİRAY ERVA İYİGÜN	3B	13	1	12,67	13	2	12,33	5	1	4,67	3	3	2,00	3	2	2,33	37	9	34,00	408,798	10	36	55	55	309 % 30
11	364	ZEYNEP BEYZA SAB	3B	13	1	12,67	10	3	9,00	6	0	6,00	5	1	4,67	3	2	2,33	37	7	34,67	407,184	11	38	57	57	313 % 31
12	182	BELİNAY GÜMÜŞ	3B	11	4	9,67	14	1	13,67	7	0	7,00	4	4	2,67	2	3	1,00	38	12	34,01	404,158	12	42	63	63	327 % 32
13	72	PELİN ADA ARSLAN	3B	12	3	11,00	12	3	11,00	5	2	4,33	5	3	4,00	3	2	2,33	37	13	32,66	400,007	13	45	72	72	353 % 34
14	491	ÖMER HAMZA TINGİ	3B	11	4	9,67	11	4	9,67	5	2	4,33	5	3	4,00	5	0	5,00	37	13	32,67	387,464	14	47	82	82	404 % 39
15	179	ARDA DEMİRCAN	3B	13	2	12,33	11	4	9,67	3	4	1,67	3	5	1,33	0	5	-1,67	30	20	23,33	364,051	15	57	108	108	503 % 49
16	234	EMİR AVCI	3B	12	3	11,00	8	7	5,67	5	2	4,33	4	4	2,67	1	4	-0,33	30	20	23,34	345,749	16	64	126	126	586 % 57
17	245	EYMEYEN ADEM YAMA	3B	9	6	7,00	8	7	5,67	2	5	0,33	6	2	5,33	2	3	1,00	27	23	19,33	327,178	17	68	140	140	648 % 63
18	76	ZEYNEP NİDA ELİBO	3B	12	3	11,00	6	9	3,00	3	4	1,67	4	4	2,67	3	2	2,33	28	22	20,67	325,952	18	69	141	141	650 % 63
19	159	HASAN OZAN	3B	9	6	7,00	10	5	8,33	4	3	3,00	3	5	1,33	0	5	-1,67	26	24	17,99	319,170	19	71	147	147	683 % 67
20	50	ÖMER BARİP	3B	10	5	8,33	3	9	0,00	6	1	5,67	5	3	4,00	3	1	2,67	27	19	20,67	306,241	20	74	157	157	733 % 72
21	488	SELMAN AKGÜN	3B	9	6	7,00	6	9	3,00	3	4	1,67	3	5	1,33	0	5	-1,67	21	29	11,33	277,223	21	78	172	172	825 % 80
22	173	KEREM KARACA	3B	7	8	4,33	6	9	3,00	2	4	0,67	4	4	2,67	3	2	2,33	22	27	13,00	274,325	22	79	174	174	837 % 82
23	142	ESLEM NUR YETMİŞİ	3B	8	6	6,00	4	9	1,00	1	5	-0,67	3	5	1,33	2	3	1,00	18	28	8,66	255,812	23	82	182	182	904 % 88

NET ORTALAMALARINA GÖRE KIYASLAMA

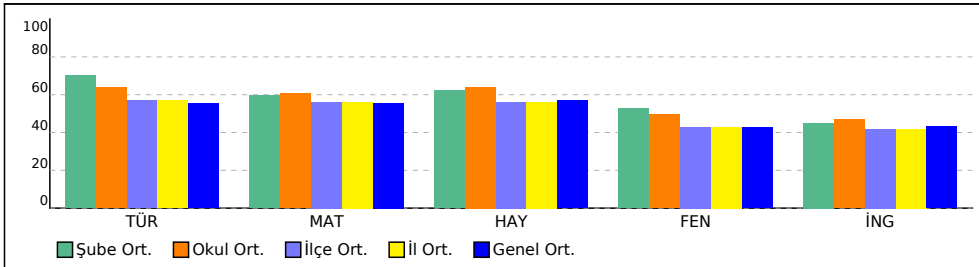

PUAN ORT. GÖRE KIYAS

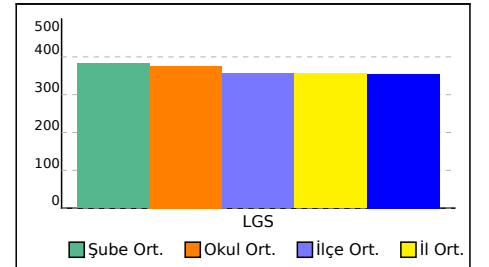

3C SINIFI NET LİSTESİ (LGS sıralı)

										KATILIMLAR			
İL		İLÇE		OKUL			SINAV ADI			OKUL	İLÇE	İL	GENEL
SAMSON		ALAÇAM		CUMHURİYET İLKOKULU			3.SINIF SÜREÇ İZLEME KİTAPÇIĞI -3 (03)			90	206	206	1025

Sıra	Ö.No	İsim	Sınıf	Sözel (TÜR)			Sayısal (MAT)			Sözel (HAY)			Sayısal (FEN)			Sözel (İNG)			Toplam			LGS	Dereceler					
				Türkçe			Matematik			Hay.Bil.			Fen			İngilizce			Puanı			Puanı	Snf Okul İlçe İl Genel					
				D	Y	N	D	Y	N	D	Y	N	D	Y	N	D	Y	N	D	Y	N	D	Y	N	Puanı	Snf	Okul	İlçe
Genel Ortalama				10	5	8,28	10	5	8,34	5	2	3,98	4	3	3,42	3	2	2,16	32	17	26,18	355,010						
Okul Ortalaması				11	4	9,57	10	4	9,09	5	2	4,49	5	3	3,96	3	2	2,35	34	14	29,46	375,990						
SINIF: 3C																												
1	77	ZÜMRA CEYLAN	3C	14	1	13,67	14	1	13,67	6	1	5,67	5	3	4,00	4	1	3,67	43	7	40,68	445,765	1	13	21	21	142	% 14
2	328	RABİA SİMAY KARİP	3C	13	2	12,33	11	4	9,67	6	1	5,67	5	3	4,00	4	1	3,67	39	11	35,34	407,340	2	37	56	56	311	% 30
3	133	EL *NAZ KARAŞAL	3C	10	5	8,33	12	3	11,00	6	1	5,67	5	3	4,00	4	1	3,67	37	13	32,67	387,597	3	46	81	81	403	% 39
4	176	HÜMEYRA ÇAĞLAR	3C	13	2	12,33	8	3	7,00	4	3	3,00	5	3	4,00	5	0	5,00	35	11	31,33	384,155	4	49	88	88	423	% 41
5	338	UTKU RÜZGAR ZENİ	3C	8	7	5,67	12	3	11,00	5	2	4,33	6	2	5,33	1	4	-0,33	32	18	26,00	363,438	5	58	109	109	505	% 49
6	478	SAREŞ İŞMAN	3C	11	4	9,67	9	6	7,00	7	0	7,00	4	4	2,67	4	1	3,67	35	15	30,01	363,168	6	59	110	110	506	% 49
7	194	BEREN YEGİN	3C	8	7	5,67	12	3	11,00	7	0	7,00	3	5	1,33	3	2	2,33	33	17	27,33	349,875	7	63	123	123	563	% 55
8	483	HÜSEYİN SALİH ŞİMİ	3C	8	7	5,67	9	6	7,00	7	0	7,00	5	3	4,00	1	4	-0,33	30	20	23,34	332,976	8	66	134	134	626	% 61
9	82	ZE NEP İPEK KARA	3C	10	5	8,33	3	3	2,00	5	1	4,67	5	3	4,00	3	2	2,33	26	14	21,33	316,924	9	72	149	149	694	% 68
10	17	TALHA MUST A AİB	3C	9	5	7,33	5	7	2,67	1	5	-0,67	3	4	1,67	4	1	3,67	22	22	14,67	286,612	10	76	168	168	800	% 78
11	258	HUZEYFE İNCE	3C	7	3	6,00	6	2	5,33	3	3	2,00	1	3	0,00	2	3	1,00	19	14	14,33	285,059	11	77	170	170	802	% 78
12	139	KAAN TUNCAY YULAF	3C	8	7	5,67	6	9	3,00	5	2	4,33	2	6	0,00	1	4	-0,33	22	28	12,67	269,045	12	80	178	178	859	% 84
13	31	BUĞLEMSU MACİT	3C	8	7	5,67	3	12	-1,00	4	3	3,00	5	3	4,00	1	4	-0,33	21	29	11,34	264,456	13	81	180	180	876	% 85
14	150	YAĞIZARDA KESKİN	3C	6	9	3,00	6	7	3,67	2	5	0,33	2	3	1,00	0	5	-1,67	16	29	6,33	246,654	14	83	183	183	921	% 90
15	239	EYLÜL ADA BİLİR	3C	7	8	4,33	3	12	-1,00	1	6	-1,00	4	4	2,67	2	3	1,00	17	33	6,00	237,610	15	84	187	187	940	% 92
16	209	BULUT AKSU	3C	4	6	2,00	3	10	-0,33	2	2	1,33	2	2	1,33	2	2	1,33	13	22	5,66	223,410	16	85	193	193	966	% 94
17	26	ABDUL *AMET KAYA	3C	5	10	1,67	5	10	1,67	2	5	0,33	2	6	0,00	1	4	-0,33	15	35	3,34	218,995	17	86	194	194	971	% 95
18	496	MERVE KAMA	3C	5	7	2,67	2	7	-0,33	2	5	0,33	3	5	1,33	0	5	-1,67	12	29	2,33	217,869	18	88	198	198	975	% 95
19	212	ADA SU PİLİÇ	3C	7	8	4,33	2	13	-2,33	1	6	-1,00	2	6	0,00	2	3	1,00	14	36	2,00	209,521	19	89	201	201	991	% 97
20	124	YİĞİT M*SA KAYA	3C	4	11	0,33	4	10	0,67	1	6	-1,00	2	6	0,00	3	2	2,33	14	35	2,33	205,108	20	90	203	203	999	% 97

NET ORTALAMALARINA GÖRE KIYASLAMA

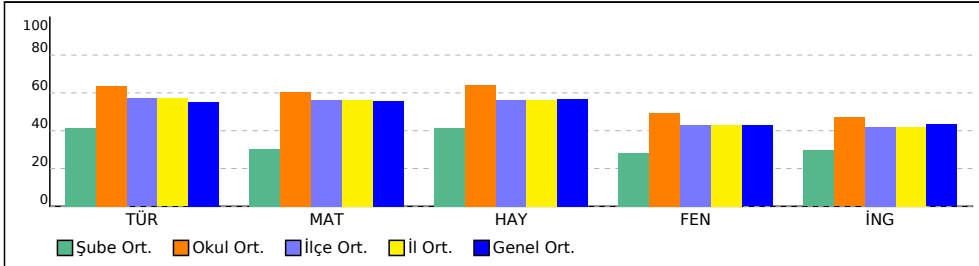

PUAN ORT. GÖRE KIYAS

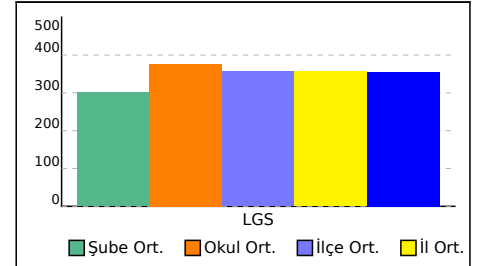

3D SINIFI NET LİSTESİ (LGS sıralı)

														KATILIMLAR														
İL		İLÇE			OKUL						SINAV ADI			OKUL	İLÇE	İL	GENEL											
SAMSUN		ALAÇAM			CUMHURİYET İLKOKULU						3.SINIF SÜREÇ İZLEME KİTAPÇIĞI -3 (03)			90	206	206	1025											
Sıra	Ö.No	İsim	Sınıf	Sözel (TÜR)			Sayısal (MAT)			Sözel (HAY)			Sayısal (FEN)			Sözel (İNG)			Toplam		LGS	Dereceler						
				Türkçe			Matematik			Hay.Bil.			Fen			İngilizce			Puanı			Snf	Okul	İlçe	İL	Genel		
				D	Y	N	D	Y	N	D	Y	N	D	Y	N	D	Y	N	D	Y	N	Puanı	Snf	Okul	İlçe	İL	Genel	
Genel Ortalama				10	5	8,28	10	5	8,34	5	2	3,98	4	3	3,42	3	2	2,16	32	17	26,18	355,010						
Okul Ortalaması				11	4	9,57	10	4	9,09	5	2	4,49	5	3	3,96	3	2	2,35	34	14	29,46	375,990						
SINIF: 3D																												
1	103	ECRİN MUTLU	3D	14	1	13,67	15	0	15,00	7	0	7,00	8	0	8,00	2	3	1,00	46	4	44,67	480,081	1	2	2	2	24	% 2,34
2	119	TURAN KAĞAN ÖZD	3D	15	0	15,00	14	1	13,67	7	0	7,00	7	1	6,67	3	2	2,33	46	4	44,67	474,413	2	5	6	6	32	% 3,12
3	61	EBRAR SABAY	3D	14	1	13,67	15	0	15,00	7	0	7,00	6	2	5,33	4	1	3,67	46	4	44,67	468,320	3	7	8	8	43	% 4,20
4	116	HÜMA SÜZÜK	3D	12	3	11,00	14	0	14,00	6	1	5,67	8	0	8,00	3	2	2,33	43	6	41,00	453,040	4	10	15	15	108	% 11
5	22	MELİH KÖSE	3D	14	1	13,67	15	0	15,00	7	0	7,00	4	4	2,67	4	1	3,67	44	6	42,01	449,784	5	11	18	18	121	% 12
6	98	ZÜMRA BEDİR	3D	14	1	13,67	14	1	13,67	6	0	6,00	6	2	5,33	2	3	1,00	42	7	39,67	449,191	6	12	19	19	124	% 12
7	0	AZRA ÜNAL	3D	13	2	12,33	14	1	13,67	5	2	4,33	6	2	5,33	5	0	5,00	43	7	40,66	444,923	7	15	23	23	149	% 15
8	62	ZEHRA AKBULU T	3D	15	0	15,00	15	0	15,00	7	0	7,00	1	6	-1,00	5	0	5,00	43	6	41,00	437,449	8	21	30	30	179	% 17
9	35	CEMRE KÖSEM	3D	12	3	11,00	12	3	11,00	6	1	5,67	8	0	8,00	4	1	3,67	42	8	39,34	434,933	9	24	34	34	190	% 19
10	15	ATAHAN ATASOY	3D	10	5	8,33	15	0	15,00	5	2	4,33	7	1	6,67	5	0	5,00	42	8	39,33	434,449	10	25	36	36	193	% 19
11	232	ELİF AY	3D	11	4	9,67	14	1	13,67	4	2	3,33	7	1	6,67	4	1	3,67	40	9	37,01	428,473	11	27	39	39	227	% 22
12	91	ATIL*A ÇAY	3D	14	1	13,67	11	4	9,67	6	1	5,67	6	2	5,33	4	1	3,67	41	9	38,01	426,374	12	28	41	41	235	% 23
13	345	MİRZA AKTAY	3D	12	3	11,00	13	2	12,33	7	0	7,00	6	2	5,33	3	2	2,33	41	9	37,99	426,295	13	29	42	42	236	% 23
14	226	EDİZ KESKİN	3D	13	2	12,33	13	2	12,33	6	1	5,67	4	4	2,67	1	4	-0,33	37	13	32,67	407,014	14	39	58	58	315	% 31
15	181	EMİR ÇAYLI	3D	11	4	9,67	12	3	11,00	5	2	4,33	7	1	6,67	2	3	1,00	37	13	32,67	405,390	15	40	60	60	324	% 32
16	236	ERVA SU KIR	3D	11	4	9,67	12	3	11,00	7	0	7,00	5	3	4,00	5	0	5,00	40	10	36,67	404,484	16	41	61	61	325	% 32
17	101	EREN MUTLU	3D	12	3	11,00	13	2	12,33	6	1	5,67	4	4	2,67	3	2	2,33	38	12	34,00	404,025	17	43	64	64	329	% 32
18	349	ÖMERHAN ODABAŞI	3D	12	3	11,00	11	4	9,67	4	3	3,00	6	2	5,33	5	0	5,00	38	12	34,00	402,764	18	44	68	68	339	% 33
19	102	MESUT HAMİ GÜLER	3D	10	5	8,33	13	2	12,33	5	2	4,33	5	3	4,00	2	3	1,00	35	15	29,99	386,641	19	48	84	84	407	% 40
20	224	ÖMER YEGİN	3D	12	3	11,00	11	4	9,67	5	2	4,33	5	3	4,00	1	4	-0,33	34	16	28,67	383,677	20	50	89	89	429	% 42
21	238	ESİLA S* I	3D	11	4	9,67	11	4	9,67	6	1	5,67	5	3	4,00	2	3	1,00	35	15	30,01	381,033	21	51	91	91	439	% 43
22	203	BUĞLEM ÖZDEMİR	3D	10	4	8,67	11	4	9,67	6	1	5,67	4	4	2,67	4	1	3,67	35	14	30,35	371,217	22	54	100	100	473	% 46
23	165	EMİR HAMZA ALGAN	3D	9	6	7,00	10	5	8,33	6	1	5,67	6	0	6,00	2	3	1,00	33	15	28,00	365,852	23	55	105	105	493	% 48
24	18	FURKAN GÜNGÖR	3D	10	5	8,33	9	6	7,00	7	0	7,00	5	3	4,00	4	1	3,67	35	15	30,00	362,671	24	60	111	111	508	% 50
25	54	HASAN ÇAĞLAYAN	3D	13	1	12,67	6	8	3,33	6	1	5,67	5	3	4,00	2	2	1,33	32	15	27,00	358,474	25	61	115	115	527	% 51
26	326	FATIMA ÇAVUŞ	3D	7	8	4,33	10	5	8,33	5	2	4,33	5	3	4,00	3	2	2,33	30	20	23,32	332,073	26	67	135	135	628	% 61

NET ORTALAMALARINA GÖRE KIYASLAMA

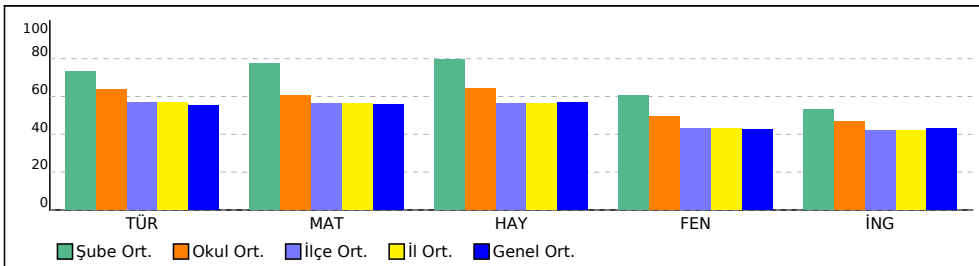

PUAN ORT. GÖRE KIYAS

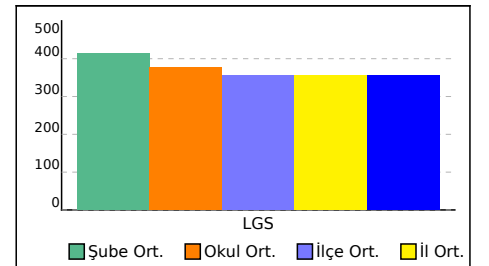

SONUÇ BELGESİ								
SAMSUN / ALAÇAM / CUMHURİYET İLKOKULU								
Öğrenci	Numara		Sınıf					
ALPARSLAN YALÇIN	192		3A					
Ders	Soru	Doğru	Yanlış	Net	Başarı %	Sınıf Ort.	Kurum Ort.	Genel Ort.
Türkçe	15	11	4	9,67	64	▼ 9,95	▲ 9,57	▲ 8,28
Matematik	15	14	1	13,67	91	▲ 10,46	▲ 9,09	▲ 8,34
Hay.Bil.	7	5	2	4,33	62	▼ 4,81	▼ 4,49	▲ 3,98
Fen	8	6	1	5,67	71	▲ 4,14	▲ 3,96	▲ 3,42
İngilizce	5	3	2	2,33	47	▼ 2,90	▼ 2,35	▲ 2,16
Toplam:		50	39	10	35,67	▲ 32,27	▲ 29,45	▲ 26,18
Soru No	123456789012345							
Sözel (TÜR)	BBbABacCACcCBCA							
Cevap Anh.	B BCBABBACACBCA							
Sayısal (MAT)	ABAcCBBCAACABCA							
Cevap Anh.	BABCBBCAACABCA							
Sözel (HAY)	CAAaCcC							
Cevap Anh.	CAABCBC							
Sayısal (FEN)	CABcCBB							
Cevap Anh.	CABACBBC							
Sözel (İNG)	BCCcb							
Cevap Anh.	BCCAC							

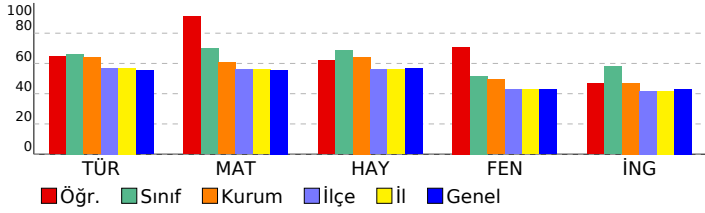

3.SINIF SÜREÇ İZLEME KİTAPÇIĞI -3 (03B SERİSİ)				
D.K.: 303				
DERSLERE GÖRE ANALİZ				
Sözel (TÜR)				
Türkçe	S	D	Y	B%
Okuduğu metinle ilgili soruları cevaplar.	3	1	2	33
Kelimeleri anlamlarına uygun kullanır.	1	1	0	100
Kelimelerin eş anlamlılarını bulur.	1	1	0	100
Kelimelerin zıt anlamlılarını bulur.	1	1	0	100
Eş sesli kelimelerin anlamlarını ayırt eder.	1	0	1	0
Görsellerle ilgili soruları cevaplar.	1	1	0	100
Okuduklarını ana hatlarıyla anlatır.	1	1	0	100
Okuduğu metindeki hikâye unsurlarını belirler.	1	1	0	100
Büyük harfleri ve noktalama işaretlerini uygun yerlerde kullanır.	3	2	1	67
Yazdıklarının içeriğine uygun başlık belirler.	1	1	0	100
Görsellerdeki olayları ilişkilendirerek yazı yazar.	1	1	0	100
Sayısal (MAT)				
Matematik	S	D	Y	B%
En çok üç basamaklı doğal sayıları en yakın onluğa ya da yüzlüğe yuvarlar.	1	1	0	100
Doğal sayılarla toplama işlemi gerektiren problemleri çözer.	1	1	0	100
Doğal sayılarla toplama ve çıkarma işlemlerini gerektiren problemleri çözer.	2	2	0	100
Doğal sayılarla yapılan çıkarma işleminin sonucunu tahmin eder, tahminini işlem sonucuyla karşılaştırır.	3	3	0	100
Şekil ve nesne grafiğindeki gösterilen bilgileri açıklayarak grafikten çetele ve sıklık tablosuna dönüşümler yapar ve yorumlar.	3	3	0	100
Grafiklerde verilen bilgileri kullanarak veya grafik oluşturularak toplama ve çıkarma işlemleri gerektiren problemleri çözer.	3	3	0	100
En çok üç veri grubuna ait basit tabloları okur, yorumlar ve tablodan elde ettiği veriyi düzenler.	2	1	1	50
Sözel (HAY)				
Hay.Bil.	S	D	Y	B%
Sınıfının ve okulunun krokisini çizer.	1	1	0	100
Evde kullanılan alet ve teknolojik ürünlerin hayatımıza olan katkılarını örnekler verir.	1	0	1	0
Evdeki kaynakların etkili ve verimli kullanımına yönelik özgün önerilerde bulunur.	1	1	0	100
Evinin bulunduğu yerin krokisini çizer.	1	1	0	100
Aile büyüklerinin çocukluk dönemlerinin özellikleri ile kendi çocukluk döneminin özelliklerini karşılaştırır.	1	1	0	100
Evde üzerine düşen görev ve sorumlulukları yerine getirir.	1	1	0	100
Komşuluk ilişkilerinin ailesi ve kendisi açısından önemine örnekler verir.	1	0	1	0
Sayısal (FEN)				
Fen	S	D	Y	B%
Dünya'nın şekliyle ilgili model hazırlar.	2	2	0	100
Dünya yüzeyindeki kara ve suların kapladığı alanları model üzerinde karşılaştırır.	1	0	1	0
Dünya'nın şeklinin küreye benzediğinin farkına varır.	1	1	0	100
Duyu organlarının temel görevlerini açıklar.	2	2	0	100
Duyu organlarının sağlığını korumak için yapılması gerekenleri açıklar.	2	1	0	50
Sözel (İNG)				
İngilizce	S	D	Y	B%
Listening	1	0	1	0
Listening	1	0	1	0
Speaking	1	1	0	100
Listening	1	1	0	100
Speaking	1	1	0	100

SONUÇ BELGESİ			3.SINIF SÜREÇ İZLEME KİTAPÇIĞI -3 (03B SERİSİ)		
SAMSUN / ALAÇAM / CUMHURİYET İLKOKULU			D.K.: 303		
			DERSLERE GÖRE ANALİZ		

Öğrenci	Numara	Sınıf
AYSİMA KAYA	27	3A

Ders	Soru	Doğru	Yanlış	Net	Başarı %	Sınıf Ort.	Kurum Ort.	Genel Ort.
Türkçe	15	7	8	4,33	29	▼ 9,95	▼ 9,57	▼ 8,28
Matematik	15	8	6	6,00	40	▼ 10,46	▼ 9,09	▼ 8,34
Hay.Bil.	7	3	2	2,33	33	▼ 4,81	▼ 4,49	▼ 3,98
Fen	8	5	3	4,00	50	▼ 4,14	▲ 3,96	▲ 3,42
İngilizce	5	5	0	5,00	100	▲ 2,90	▲ 2,35	▲ 2,16
Toplam:	50	28	19	21,67	43	▼ 32,27	▼ 29,45	▼ 26,18

Soru No	123456789012345
Sözel (TÜR)	BBCAcccCABaabb
Cevap Anh.	B BBCABBACACBCA
Sayısal (MAT)	ccAaCaB bAbABCA
Cevap Anh.	B ABABCBBACAACABCA
Sözel (HAY)	CcABa
Cevap Anh.	B CAABCBC
Sayısal (FEN)	aABbaBBC
Cevap Anh.	B CABACBBC
Sözel (İNG)	BCCAC
Cevap Anh.	B BCCAC

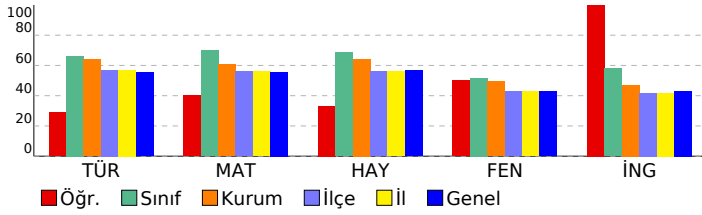

Sözel (TÜR)	S	D	Y	B%
Türkçe				
Okuduğu metinle ilgili soruların cevaplar.	3	0	3	0
Kelimeleri anlamlarına uygun kullanır.	1	1	0	100
Kelimelerin eş anlamlılarını bulur.	1	1	0	100
Kelimelerin zıt anlamlılarını bulur.	1	0	1	0
Eş sesli kelimelerin anlamlarını ayırt eder.	1	1	0	100
Görsellerle ilgili soruların cevaplar.	1	0	1	0
Okuduklarını ana hatlarıyla anlatır.	1	0	1	0
Okuduğu metindeki hikâye unsurlarını belirler.	1	0	1	0
Büyük harfleri ve noktalama işaretlerini uygun yerlerde kullanır.	3	2	1	67
Yazdıklarının içeriğine uygun başlık belirler.	1	1	0	100
Görsellerdeki olayları ilişkilendirerek yazı yazar.	1	1	0	100

Sayısal (MAT)	S	D	Y	B%
Matematik				
En çok üç basamaklı doğal sayıları en yakın onluğa ya da yüzlüğe yuvarlar.	1	1	0	100
Doğal sayılarla toplama işlemini gerektiren problemleri çözer.	1	0	1	0
Doğal sayılarla toplama ve çıkarma işlemlerini gerektiren problemleri çözer.	2	1	1	50
Doğal sayılarla yapılan çıkarma işleminin sonucunu tahmin eder, tahminini işlem sonucuyla karşılaştırır.	3	0	2	0
Şekil ve nesne grafiğindeki gösterilen bilgileri açıklayarak grafikten çetele ve sıklık tablosuna dönüşümler yapar ve yorumlar.	3	2	1	67
Grafiklerde verilen bilgileri kullanarak veya grafikler oluşturularak toplama ve çıkarma işlemleri gerektiren problemleri çözer.	3	3	0	100
En çok üç veri grubuna ait basit tabloları okur, yorumlar ve tablodan elde ettiği veriyi düzenler.	2	1	1	50

Sözel (HAY)	S	D	Y	B%
Hay.Bil.				
Sınıfının ve okulunun krokisini çizer.	1	0	1	0
Evde kullanılan alet ve teknolojik ürünlerin hayatımıza olan katkılarını örnekler verir.	1	0	0	0
Evdeki kaynakların etkili ve verimli kullanımına yönelik özgün önerilerde bulunur.	1	0	0	0
Evinin bulunduğu yerin krokisini çizer.	1	1	0	100
Aile büyüklerinin çocukluk dönemlerinin özellikleri ile kendi çocukluk döneminin özelliklerini karşılaştırır.	1	0	1	0
Evde üzerine düşen görev ve sorumlulukları yerine getirir.	1	1	0	100
Komşuluk ilişkilerinin ailesi ve kendisi açısından önemine örnekler verir.	1	1	0	100

Sayısal (FEN)	S	D	Y	B%
Fen				
Dünya'nın şekliyle ilgili model hazırlar.	2	1	1	50
Dünya yüzeyindeki kara ve suların kapladığı alanları model üzerinde karşılaştırır.	1	0	1	0
Dünya'nın şeklinin küreye benzediğinin farkına varır.	1	1	0	100
Duyu organlarının temel görevlerini açıklar.	2	1	1	50
Duyu organlarının sağlığını korumak için yapılması gerekenleri açıklar.	2	2	0	100

Sözel (İNG)	S	D	Y	B%
İngilizce				
Listening	1	1	0	100
Listening	1	1	0	100
Speaking	1	1	0	100
Listening	1	1	0	100
Speaking	1	1	0	100

SONUÇ BELGESİ							3.SINIF SÜREÇ İZLEME KİTAPÇIĞI -3 (03B SERİSİ)			
SAMSUN / ALAÇAM / CUMHURİYET İLKOKULU							D.K.: 303			
Öğrenci							Numara		Sınıf	
AYSİMA NAZ CANSIZ							188		3A	
Ders	Soru	Doğru	Yanlış	Net	Başarı %	Sınıf Ort.	Kurum Ort.	Genel Ort.		
Türkçe	15	5	10	1,67	11	▼ 9,95	▼ 9,57	▼ 8,28		
Matematik	15	4	11	0,33	2	▼ 10,46	▼ 9,09	▼ 8,34		
Hay.Bil.	7	2	5	0,33	5	▼ 4,81	▼ 4,49	▼ 3,98		
Fen	8	3	5	1,33	17	▼ 4,14	▼ 3,96	▼ 3,42		
İngilizce	5	1	4	-0,33	-7	▼ 2,90	▼ 2,35	▼ 2,16		
Toplam:		50	15	35	3,33	7	▼ 32,27	▼ 29,45	▼ 26,18	
Soru No	123456789012345									
Sözel (TÜR)	cBcCAbAbBaccab									
Cevap Anh.	A BBACACACBCABBCA									
Sayısal (MAT)	CaBbbbabaaAcBba									
Cevap Anh.	A CBBCAACABCAABAB									
Sözel (HAY)	bcaaAAA									
Cevap Anh.	A CBCCAAB									
Sayısal (FEN)	ccC*cCbA									
Cevap Anh.	A BACBBCCA									
Sözel (İNG)	Aaaba									
Cevap Anh.	A ACBCC									

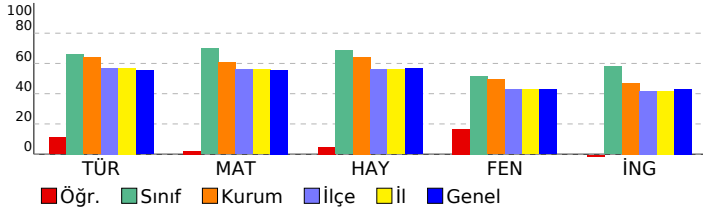

DERSLERE GÖRE ANALİZ				
Sözel (TÜR)				
Türkçe	S	D	Y	B%
Okuduğu metinle ilgili soruları cevaplar.	3	1	2	33
Kelimeleri anlamlarına uygun kullanır.	1	1	0	100
Kelimelerin eş anlamlılarını bulur.	1	1	0	100
Kelimelerin zıt anlamlılarını bulur.	1	0	1	0
Eş sesli kelimelerin anlamlarını ayırt eder.	1	1	0	100
Görsellerle ilgili soruları cevaplar.	1	0	1	0
Okuduklarını ana hatlarıyla anlatır.	1	1	0	100
Okuduğu metindeki hikâye unsurlarını belirler.	1	0	1	0
Büyük harfleri ve noktalama işaretlerini uygun yerlerde kullanır.	3	0	3	0
Yazdıklarının içeriğine uygun başlık belirler.	1	0	1	0
Görsellerdeki olayları ilişkilendirerek yazı yazar.	1	0	1	0
Sayısal (MAT)				
Matematik	S	D	Y	B%
En çok üç basamaklı doğal sayıları en yakın onluğa ya da yüzlüğe yuvarlar.	1	1	0	100
Doğal sayılarla toplama işlemini gerektiren problemleri çözer.	1	0	1	0
Doğal sayılarla toplama ve çıkarma işlemlerini gerektiren problemleri çözer.	2	1	1	50
Doğal sayılarla yapılan çıkarma işleminin sonucunu tahmin eder, tahminini işlem sonucuyla karşılaştırır.	3	1	2	33
Şekil ve nesne grafiğindeki gösterilen bilgileri açıklayarak grafikten çetele ve sıklık tablosuna dönüşümler yapar ve yorumlar.	3	0	3	0
Grafiklerde verilen bilgileri kullanarak veya grafik oluşturularak toplama ve çıkarma işlemleri gerektiren problemleri çözer.	3	1	2	33
En çok üç veri grubuna ait basit tabloları okur, yorumlar ve tablodan elde ettiği veriyi düzenler.	2	0	2	0
Sözel (HAY)				
Hay.Bil.	S	D	Y	B%
Sınıfının ve okulunun krokisini çizer.	1	0	1	0
Evde kullanılan alet ve teknolojik ürünlerin hayatımıza olan katkılarını örnekler verir.	1	0	1	0
Evdeki kaynakların etkili ve verimli kullanımına yönelik özgün önerilerde bulunur.	1	0	1	0
Evinin bulunduğu yerin krokisini çizer.	1	0	1	0
Aile büyüklerinin çocukluk dönemlerinin özellikleri ile kendi çocukluk döneminin özelliklerini karşılaştırır.	1	1	0	100
Evde üzerine düşen görev ve sorumlulukları yerine getirir.	1	1	0	100
Komşuluk ilişkilerinin ailesi ve kendisi açısından önemine örnekler verir.	1	0	1	0
Sayısal (FEN)				
Fen	S	D	Y	B%
Dünya'nın şekliyle ilgili model hazırlar.	2	1	1	50
Dünya yüzeyindeki kara ve suların kapladığı alanları model üzerinde karşılaştırır.	1	0	1	0
Dünya'nın şeklinin küreye benzediğinin farkına varır.	1	0	1	0
Duyu organlarının temel görevlerini açıklar.	2	0	2	0
Duyu organlarının sağlığını korumak için yapılması gerekenleri açıklar.	2	2	0	100
Sözel (İNG)				
İngilizce	S	D	Y	B%
Listening	1	1	0	100
Listening	1	0	1	0
Speaking	1	0	1	0
Listening	1	0	1	0
Speaking	1	0	1	0

SONUÇ BELGESİ			3.SINIF SÜREÇ İZLEME KİTAPÇIĞI -3 (03B SERİSİ)		
SAMSUN / ALAÇAM / CUMHURİYET İLKOKULU			D.K.: 303		
			DERSLERE GÖRE ANALİZ		

Öğrenci	Numara	Sınıf
BE R* SABAN	87	3A

Ders	Soru	Doğru	Yanlış	Net	Başarı %	Sınıf Ort.	Kurum Ort.	Genel Ort.
Türkçe	15	12	3	11,00	73	▲ 9,95	▲ 9,57	▲ 8,28
Matematik	15	14	1	13,67	91	▲ 10,46	▲ 9,09	▲ 8,34
Hay.Bil.	7	5	1	4,67	67	▼ 4,81	▲ 4,49	▲ 3,98
Fen	8	6	2	5,33	67	▲ 4,14	▲ 3,96	▲ 3,42
İngilizce	5	5	0	5,00	100	▲ 2,90	▲ 2,35	▲ 2,16
Toplam:	50	42	7	39,67	79	▲ 32,27	▲ 29,45	▲ 26,18

Soru No	123456789012345
Sözel (TÜR)	cBCAB*ACACbCBCA
Cevap Anh.	B BCBABBACACBCA
Sayısal (MAT)	ABcBCBBCAACABCA
Cevap Anh.	B ABABCBBCAACABCA
Sözel (HAY)	CAABCc
Cevap Anh.	B CAABCBC
Sayısal (FEN)	aABACBcC
Cevap Anh.	B CABACBBC
Sözel (İNG)	BCCAC
Cevap Anh.	B BCCAC

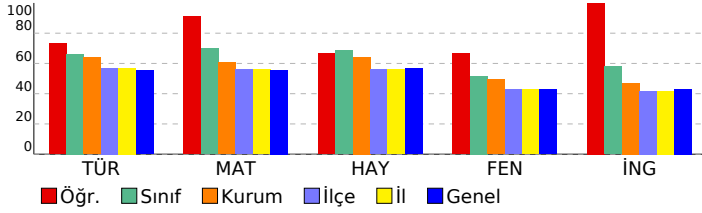

Sözel (TÜR)	S	D	Y	B%
Türkçe				
Okuduğu metinle ilgili soruları cevaplar.	3	2	1	67
Kelimeleri anlamlarına uygun kullanır.	1	1	0	100
Kelimelerin eş anlamlılarını bulur.	1	1	0	100
Kelimelerin zıt anlamlılarını bulur.	1	1	0	100
Eş sesli kelimelerin anlamlarını ayırt eder.	1	0	1	0
Görsellerle ilgili soruları cevaplar.	1	1	0	100
Okuduklarını ana hatlarıyla anlatır.	1	1	0	100
Okuduğu metindeki hikâye unsurlarını belirler.	1	1	0	100
Büyük harfleri ve noktalama işaretlerini uygun yerlerde kullanır.	3	3	0	100
Yazdıklarının içeriğine uygun başlık belirler.	1	0	1	0
Görsellerdeki olayları ilişkilendirerek yazı yazar.	1	1	0	100

Sayısal (MAT)	S	D	Y	B%
Matematik				
En çok üç basamaklı doğal sayıları en yakın onluğa ya da yüzlüğe yuvarlar.	1	1	0	100
Doğal sayılarla toplama işlemini gerektiren problemleri çözer.	1	1	0	100
Doğal sayılarla toplama ve çıkarma işlemlerini gerektiren problemleri çözer.	2	2	0	100
Doğal sayılarla yapılan çıkarma işleminin sonucunu tahmin eder, tahminini işlem sonucuyla karşılaştırır.	3	3	0	100
Şekil ve nesne grafiğindeki gösterilen bilgileri açıklayarak grafikten çetele ve sıklık tablosuna dönüşümler yapar ve yorumlar.	3	3	0	100
Grafiklerde verilen bilgileri kullanarak veya grafik oluşturularak toplama ve çıkarma işlemleri gerektiren problemleri çözer.	3	3	0	100
En çok üç veri grubuna ait basit tabloları okur, yorumlar ve tablodan elde ettiği veriyi düzenler.	2	1	1	50

Sözel (HAY)	S	D	Y	B%
Hay.Bil.				
Sınıfının ve okulunun krokisini çizer.	1	1	0	100
Evde kullanılan alet ve teknolojik ürünlerin hayatımıza olan katkılarını örnekler verir.	1	0	1	0
Evdeki kaynakların etkili ve verimli kullanımına yönelik özgün önerilerde bulunur.	1	0	0	0
Evinin bulunduğu yerin krokisini çizer.	1	1	0	100
Aile büyüklerinin çocukluk dönemlerinin özellikleri ile kendi çocukluk döneminin özelliklerini karşılaştırır.	1	1	0	100
Evde üzerine düşen görev ve sorumlulukları yerine getirir.	1	1	0	100
Komşuluk ilişkilerinin ailesi ve kendisi açısından önemine örnekler verir.	1	1	0	100

Sayısal (FEN)	S	D	Y	B%
Fen				
Dünya'nın şekliyle ilgili model hazırlar.	2	2	0	100
Dünya yüzeyindeki kara ve suların kapladığı alanları model üzerinde karşılaştırır.	1	1	0	100
Dünya'nın şeklinin küreye benzediğinin farkına varır.	1	1	0	100
Duyu organlarının temel görevlerini açıklar.	2	0	2	0
Duyu organlarının sağlığını korumak için yapılması gerekenleri açıklar.	2	2	0	100

Sözel (İNG)	S	D	Y	B%
İngilizce				
Listening	1	1	0	100
Listening	1	1	0	100
Speaking	1	1	0	100
Listening	1	1	0	100
Speaking	1	1	0	100

SONUÇ BELGESİ			3.SINIF SÜREÇ İZLEME KİTAPÇIĞI -3 (03B SERİSİ)		
SAMSUN / ALAÇAM / CUMHURİYET İLKOKULU			D.K.: 303		
			DERSLERE GÖRE ANALİZ		

Öğrenci	Numara	Sınıf
BERR *A	105	3A

Ders	Soru	Doğru	Yanlış	Net	Başarı %	Sınıf Ort.	Kurum Ort.	Genel Ort.
Türkçe	15	14	1	13,67	91	▲ 9,95	▲ 9,57	▲ 8,28
Matematik	15	12	3	11,00	73	▲ 10,46	▲ 9,09	▲ 8,34
Hay.Bil.	7	6	1	5,67	81	▲ 4,81	▲ 4,49	▲ 3,98
Fen	8	6	2	5,33	67	▲ 4,14	▲ 3,96	▲ 3,42
İngilizce	5	5	0	5,00	100	▲ 2,90	▲ 2,35	▲ 2,16
Toplam:	50	43	7	40,67	81	▲ 32,27	▲ 29,45	▲ 26,18

Soru No	123456789012345
Sözel (TÜR)	BBCABBACACBCA
Cevap Anh.	B
Sayısal (MAT)	ABcBaBBbAACABCA
Cevap Anh.	B
Sözel (HAY)	CAcBCBC
Cevap Anh.	B
Sayısal (FEN)	bABcCBBC
Cevap Anh.	B
Sözel (İNG)	BCCAC
Cevap Anh.	B

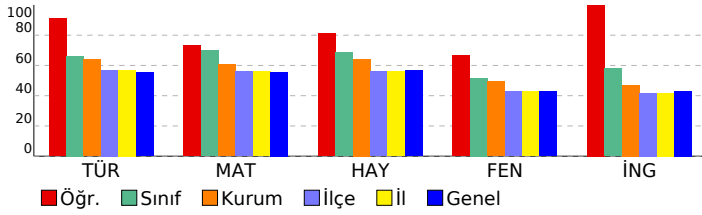

Sözel (TÜR)	S	D	Y	B%
Türkçe				
Okuduğu metinle ilgili soruları cevaplar.	3	3	0	100
Kelimeleri anlamlarına uygun kullanır.	1	1	0	100
Kelimelerin eş anlamlılarını bulur.	1	1	0	100
Kelimelerin zıt anlamlılarını bulur.	1	1	0	100
Eş sesli kelimelerin anlamlarını ayırt eder.	1	0	1	0
Görsellerle ilgili soruları cevaplar.	1	1	0	100
Okuduklarını ana hatlarıyla anlatır.	1	1	0	100
Okuduğu metindeki hikâye unsurlarını belirler.	1	1	0	100
Büyük harfleri ve noktalama işaretlerini uygun yerlerde kullanır.	3	3	0	100
Yazdıklarının içeriğine uygun başlık belirler.	1	1	0	100
Görsellerdeki olayları ilişkilendirerek yazı yazar.	1	1	0	100

Sayısal (MAT)	S	D	Y	B%
Matematik				
En çok üç basamaklı doğal sayıları en yakın onluğa ya da yüzlüğe yuvarlar.	1	0	1	0
Doğal sayılarla toplama işlemi gerektiren problemleri çözer.	1	1	0	100
Doğal sayılarla toplama ve çıkarma işlemlerini gerektiren problemleri çözer.	2	2	0	100
Doğal sayılarla yapılan çıkarma işleminin sonucunu tahmin eder, tahminini işlem sonucuyla karşılaştırır.	3	2	1	67
Şekil ve nesne grafiğindeki gösterilen bilgileri açıklayarak grafikten çetele ve sıklık tablosuna dönüşümler yapar ve yorumlar.	3	3	0	100
Grafiklerde verilen bilgileri kullanarak veya grafik oluşturularak toplama ve çıkarma işlemleri gerektiren problemleri çözer.	3	3	0	100
En çok üç veri grubuna ait basit tabloları okur, yorumlar ve tablodan elde ettiği veriyi düzenler.	2	1	1	50

Sözel (HAY)	S	D	Y	B%
Hay.Bil.				
Sınıfının ve okulunun krokisini çizer.	1	1	0	100
Evde kullanılan alet ve teknolojik ürünlerin hayatımıza olan katkılarını örnekler verir.	1	1	0	100
Evdeki kaynakların etkili ve verimli kullanımına yönelik özgün önerilerde bulunur.	1	1	0	100
Evinin bulunduğu yerin krokisini çizer.	1	1	0	100
Aile büyüklerinin çocukluk dönemlerinin özellikleri ile kendi çocukluk döneminin özelliklerini karşılaştırır.	1	1	0	100
Evde üzerine düşen görev ve sorumlulukları yerine getirir.	1	0	1	0
Komşuluk ilişkilerinin ailesi ve kendisi açısından önemine örnekler verir.	1	1	0	100

Sayısal (FEN)	S	D	Y	B%
Fen				
Dünya'nın şekliyle ilgili model hazırlar.	2	2	0	100
Dünya yüzeyindeki kara ve suların kapladığı alanları model üzerinde karşılaştırır.	1	0	1	0
Dünya'nın şeklinin küreye benzediğinin farkına varır.	1	1	0	100
Duyu organlarının temel görevlerini açıklar.	2	1	1	50
Duyu organlarının sağlığını korumak için yapılması gerekenleri açıklar.	2	2	0	100

Sözel (İNG)	S	D	Y	B%
İngilizce				
Listening	1	1	0	100
Listening	1	1	0	100
Speaking	1	1	0	100
Listening	1	1	0	100
Speaking	1	1	0	100

SONUÇ BELGESİ			3.SINIF SÜREÇ İZLEME KİTAPÇIĞI -3 (03B SERİSİ)		
SAMSUN / ALAÇAM / CUMHURİYET İLKOKULU			D.K.: 303		
			DERSLERE GÖRE ANALİZ		

Öğrenci	Numara	Sınıf
CANAARSLAN	93	3A

Ders	Soru	Doğru	Yanlış	Net	Başarı %	Sınıf Ort.	Kurum Ort.	Genel Ort.
Türkçe	15	14	0	14,00	93	▲ 9,95	▲ 9,57	▲ 8,28
Matematik	15	5	5	3,33	22	▼ 10,46	▼ 9,09	▼ 8,34
Hay.Bil.	7	7	0	7,00	100	▲ 4,81	▲ 4,49	▲ 3,98
Fen	8	4	3	3,00	38	▼ 4,14	▼ 3,96	▼ 3,42
İngilizce	5	5	0	5,00	100	▲ 2,90	▲ 2,35	▲ 2,16
Toplam:	50	35	8	32,33	65	▲ 32,27	▲ 29,45	▲ 26,18

Soru No	123456789012345
Sözel (TÜR)	B CABBACACACBCA
Cevap Anh.	B BCBACACACBCA
Sayısal (MAT)	BaCbc a AbAB
Cevap Anh.	B ABABCBBACACBCA
Sözel (HAY)	CAABCBC
Cevap Anh.	B CAABCBC
Sayısal (FEN)	CbB CcaC
Cevap Anh.	B CABACBBC
Sözel (İNG)	BCCAC
Cevap Anh.	B BCCAC

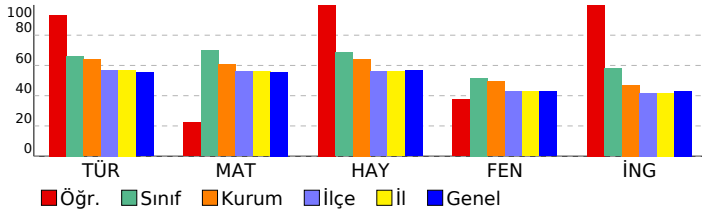

Sözel (TÜR)	S	D	Y	B%
Türkçe				
Okuduğu metinle ilgili sorular cevaplar.	3	3	0	100
Kelimeleri anlamlarına uygun kullanır.	1	1	0	100
Kelimelerin eş anlamlılarını bulur.	1	1	0	100
Kelimelerin zıt anlamlılarını bulur.	1	1	0	100
Eş sesli kelimelerin anlamlarını ayırt eder.	1	1	0	100
Görsellerle ilgili sorular cevaplar.	1	1	0	100
Okuduklarını ana hatlarıyla anlatır.	1	1	0	100
Okuduğu metindeki hikâye unsurlarını belirler.	1	1	0	100
Büyük harfleri ve noktalama işaretlerini uygun yerlerde kullanır.	3	2	0	67
Yazdıklarının içeriğine uygun başlık belirler.	1	1	0	100
Görsellerdeki olayları ilişkilendirerek yazı yazar.	1	1	0	100

Sayısal (MAT)	S	D	Y	B%
Matematik				
En çok üç basamaklı doğal sayıları en yakın onluğa ya da yüzlüğe yuvarlar.	1	0	1	0
Doğal sayılarla toplama işlemini gerektiren problemleri çözer.	1	0	1	0
Doğal sayılarla toplama ve çıkarma işlemlerini gerektiren problemleri çözer.	2	0	0	0
Doğal sayılarla yapılan çıkarma işleminin sonucunu tahmin eder, tahminini işlem sonucuyla karşılaştırır.	3	1	1	33
Şekil ve nesne grafiğindeki gösterilen bilgileri açıklayarak grafikten çetele ve sıklık tablosuna dönüşümler yapar ve yorumlar.	3	2	1	67
Grafiklerde verilen bilgileri kullanarak veya grafik oluşturularak toplama ve çıkarma işlemleri gerektiren problemleri çözer.	3	1	0	33
En çok üç veri grubuna ait basit tabloları okur, yorumlar ve tablodan elde ettiği veriyi düzenler.	2	1	1	50

Sözel (HAY)	S	D	Y	B%
Hay.Bil.				
Sınıfının ve okulunun krokisini çizer.	1	1	0	100
Evde kullanılan alet ve teknolojik ürünlerin hayatımıza olan katkılarını örnekler verir.	1	1	0	100
Evdeki kaynakların etkili ve verimli kullanımına yönelik özgün önerilerde bulunur.	1	1	0	100
Evinin bulunduğu yerin krokisini çizer.	1	1	0	100
Aile büyüklerinin çocukluk dönemlerinin özellikleri ile kendi çocukluk döneminin özelliklerini karşılaştırır.	1	1	0	100
Evde üzerine düşen görev ve sorumlulukları yerine getirir.	1	1	0	100
Komşuluk ilişkilerinin ailesi ve kendisi açısından önemine örnekler verir.	1	1	0	100

Sayısal (FEN)	S	D	Y	B%
Fen				
Dünya'nın şekliyle ilgili model hazırlar.	2	2	0	100
Dünya yüzeyindeki kara ve suların kapladığı alanları model üzerinde karşılaştırır.	1	0	0	0
Dünya'nın şeklinin küreye benzediğinin farkına varır.	1	0	1	0
Duyu organlarının temel görevlerini açıklar.	2	1	1	50
Duyu organlarının sağlığını korumak için yapılması gerekenleri açıklar.	2	1	1	50

Sözel (İNG)	S	D	Y	B%
İngilizce				
Listening	1	1	0	100
Listening	1	1	0	100
Speaking	1	1	0	100
Listening	1	1	0	100
Speaking	1	1	0	100

SONUÇ BELGESİ	
SAMSUN / ALAÇAM / CUMHURİYET İLKOKULU	

3.SINIF SÜREÇ İZLEME KİTAPÇIĞI -3 (03B SERİSİ)	
D.K.: 303	
DERSLERE GÖRE ANALİZ	

Öğrenci	Numara	Sınıf
ÇINAR KAPUSUZ	217	3A

Ders	Soru	Doğru	Yanlış	Net	Başarı %	Sınıf Ort.	Kurum Ort.	Genel Ort.
Türkçe	15	8	7	5,67	38	▼ 9,95	▼ 9,57	▼ 8,28
Matematik	15	11	4	9,67	64	▼ 10,46	▲ 9,09	▲ 8,34
Hay.Bil.	7	5	2	4,33	62	▼ 4,81	▼ 4,49	▲ 3,98
Fen	8	2	6	0,00	0	▼ 4,14	▼ 3,96	▼ 3,42
İngilizce	5	2	3	1,00	20	▼ 2,90	▼ 2,35	▼ 2,16
Toplam:	50	28	22	20,67	41	▼ 32,27	▼ 29,45	▼ 26,18

Soru No	123456789012345
Sözel (TÜR)	BBbCAacbcaABcCA
Cevap Anh.	A BBACACACBCABBCA
Sayısal (MAT)	CaBCAACABCAbccB
Cevap Anh.	A CBBCAACABCAABAB
Sözel (HAY)	CBbCcAB
Cevap Anh.	A CBCCAAB
Sayısal (FEN)	BbaBcbab
Cevap Anh.	A BACBBCCA
Sözel (İNG)	AacCb
Cevap Anh.	A ACBCC

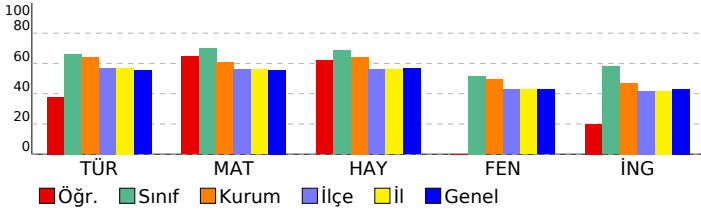

Sözel (TÜR)	S	D	Y	B%
Türkçe				
Okuduğu metinle ilgili soruları cevaplar.	3	2	1	67
Kelimeleri anlamlarına uygun kullanır.	1	1	0	100
Kelimelerin eş anlamlılarını bulur.	1	1	0	100
Kelimelerin zıt anlamlılarını bulur.	1	0	1	0
Eş sesli kelimelerin anlamlarını ayırt eder.	1	0	1	0
Görsellerle ilgili soruları cevaplar.	1	0	1	0
Okuduklarını ana hatlarıyla anlatır.	1	0	1	0
Okuduğu metindeki hikâye unsurlarını belirler.	1	0	1	0
Büyük harfleri ve noktalama işaretlerini uygun yerlerde kullanır.	3	2	1	67
Yazdıklarının içeriğine uygun başlık belirler.	1	1	0	100
Görsellerdeki olayları ilişkilendirerek yazı yazar.	1	1	0	100

Sayısal (MAT)	S	D	Y	B%
Matematik				
En çok üç basamaklı doğal sayıları en yakın onluğa ya da yüzlüğe yuvarlar.	1	1	0	100
Doğal sayılarla toplama işlemini gerektiren problemleri çözer.	1	0	1	0
Doğal sayılarla toplama ve çıkarma işlemlerini gerektiren problemleri çözer.	2	2	0	100
Doğal sayılarla yapılan çıkarma işleminin sonucunu tahmin eder, tahminini işlem sonucuyla karşılaştırır.	3	1	2	33
Şekil ve nesne grafiğindeki gösterilen bilgileri açıklayarak grafikten çetele ve sıklık tablosuna dönüşümler yapar ve yorumlar.	3	3	0	100
Grafiklerde verilen bilgileri kullanarak veya grafikler oluşturularak toplama ve çıkarma işlemleri gerektiren problemleri çözer.	3	3	0	100
En çok üç veri grubuna ait basit tabloları okur, yorumlar ve tablodan elde ettiği veriyi düzenler.	2	1	1	50

Sözel (HAY)	S	D	Y	B%
Hay.Bil.				
Sınıfının ve okulunun krokisini çizer.	1	1	0	100
Evde kullanılan alet ve teknolojik ürünlerin hayatımıza olan katkılarını örnekler verir.	1	1	0	100
Evdeki kaynakların etkili ve verimli kullanımına yönelik özgün önerilerde bulunur.	1	0	1	0
Evinin bulunduğu yerin krokisini çizer.	1	1	0	100
Aile büyüklerinin çocukluk dönemlerinin özellikleri ile kendi çocukluk döneminin özelliklerini karşılaştırır.	1	0	1	0
Evde üzerine düşen görev ve sorumlulukları yerine getirir.	1	1	0	100
Komşuluk ilişkilerinin ailesi ve kendisi açısından önemine örnekler verir.	1	1	0	100

Sayısal (FEN)	S	D	Y	B%
Fen				
Dünya'nın şekliyle ilgili model hazırlar.	2	1	1	50
Dünya yüzeyindeki kara ve suların kapladığı alanları model üzerinde karşılaştırır.	1	0	1	0
Dünya'nın şeklinin küreye benzediğinin farkına varır.	1	1	0	100
Duyu organlarının temel görevlerini açıklar.	2	0	2	0
Duyu organlarının sağlığını korumak için yapılması gerekenleri açıklar.	2	0	2	0

Sözel (İNG)	S	D	Y	B%
İngilizce				
Listening	1	1	0	100
Listening	1	0	1	0
Speaking	1	0	1	0
Listening	1	1	0	100
Speaking	1	0	1	0

SONUÇ BELGESİ			3.SINIF SÜREÇ İZLEME KİTAPÇIĞI -3 (03B SERİSİ)		
SAMSUN / ALAÇAM / CUMHURİYET İLKOKULU			D.K.: 303		
			DERSLERE GÖRE ANALİZ		

Öğrenci	Numara	Sınıf
DAMLAY AYĞUL	266	3A

Ders	Soru	Doğru	Yanlış	Net	Başarı %	Sınıf Ort.	Kurum Ort.	Genel Ort.
Türkçe	15	7	7	4,67	31	▼ 9,95	▼ 9,57	▼ 8,28
Matematik	15	10	5	8,33	56	▼ 10,46	▼ 9,09	▼ 8,34
Hay.Bil.	7	4	2	3,33	48	▼ 4,81	▼ 4,49	▼ 3,98
Fen	8	1	6	-1,00	-13	▼ 4,14	▼ 3,96	▼ 3,42
İngilizce	5	2	3	1,00	20	▼ 2,90	▼ 2,35	▼ 2,16
Toplam:	50	24	23	16,33	33	▼ 32,27	▼ 29,45	▼ 26,18

Soru No	123456789012345
Sözel (TÜR)	BBcCAac BbbBabA
Cevap Anh.	A BBACACACBCABBCCA
Sayısal (MAT)	aBBabACABCAbaAB
Cevap Anh.	A CBBCAACABCAABAB
Sözel (HAY)	a CCbAB
Cevap Anh.	A CBCCAAB
Sayısal (FEN)	B acaaac
Cevap Anh.	A BACBBCCA
Sözel (İNG)	baaCC
Cevap Anh.	A ACBCC

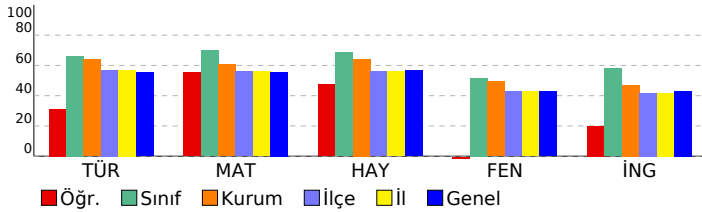

Sözel (TÜR)	S	D	Y	B%
Türkçe				
Okuduğu metinle ilgili soruları cevaplar.	3	2	1	67
Kelimeleri anlamlarına uygun kullanır.	1	1	0	100
Kelimelerin eş anlamlılarını bulur.	1	1	0	100
Kelimelerin zıt anlamlılarını bulur.	1	0	1	0
Eş sesli kelimelerin anlamlarını ayırt eder.	1	0	1	0
Görsellerle ilgili soruları cevaplar.	1	0	0	0
Okuduklarını ana hatlarıyla anlatır.	1	1	0	100
Okuduğu metindeki hikâye unsurlarını belirler.	1	0	1	0
Büyük harfleri ve noktalama işaretlerini uygun yerlerde kullanır.	3	0	3	0
Yazdıklarının içeriğine uygun başlık belirler.	1	1	0	100
Görsellerdeki olayları ilişkilendirerek yazı yazar.	1	1	0	100

Sayısal (MAT)	S	D	Y	B%
Matematik				
En çok üç basamaklı doğal sayıları en yakın onluğa ya da yüzlüğe yuvarlar.	1	0	1	0
Doğal sayılarla toplama işlemi gerektiren problemleri çözer.	1	1	0	100
Doğal sayılarla toplama ve çıkarma işlemlerini gerektiren problemleri çözer.	2	1	1	50
Doğal sayılarla yapılan çıkarma işleminin sonucunu tahmin eder, tahminini işlem sonucuyla karşılaştırır.	3	0	3	0
Şekil ve nesne grafiğindeki gösterilen bilgileri açıklayarak grafikten çetele ve sıklık tablosuna dönüşümler yapar ve yorumlar.	3	3	0	100
Grafiklerde verilen bilgileri kullanarak veya grafikler oluşturularak toplama ve çıkarma işlemleri gerektiren problemleri çözer.	3	3	0	100
En çok üç veri grubuna ait basit tabloları okur, yorumlar ve tablodan elde ettiği veriyi düzenler.	2	2	0	100

Sözel (HAY)	S	D	Y	B%
Hay.Bil.				
Sınıfının ve okulunun krokisini çizer.	1	0	1	0
Evde kullanılan alet ve teknolojik ürünlerin hayatımıza olan katkılarını örnekler verir.	1	0	0	0
Evdeki kaynakların etkili ve verimli kullanımına yönelik özgün önerilerde bulunur.	1	1	0	100
Evinin bulunduğu yerin krokisini çizer.	1	1	0	100
Aile büyüklerinin çocukluk dönemlerinin özellikleri ile kendi çocukluk döneminin özelliklerini karşılaştırır.	1	0	1	0
Evde üzerine düşen görev ve sorumlulukları yerine getirir.	1	1	0	100
Komşuluk ilişkilerinin ailesi ve kendisi açısından önemine örnekler verir.	1	1	0	100

Sayısal (FEN)	S	D	Y	B%
Fen				
Dünya'nın şekliyle ilgili model hazırlar.	2	1	1	50
Dünya yüzeyindeki kara ve suların kapladığı alanları model üzerinde karşılaştırır.	1	0	0	0
Dünya'nın şeklinin küreye benzediğinin farkına varır.	1	0	1	0
Duyu organlarının temel görevlerini açıklar.	2	0	2	0
Duyu organlarının sağlığını korumak için yapılması gerekenleri açıklar.	2	0	2	0

Sözel (İNG)	S	D	Y	B%
İngilizce				
Listening	1	0	1	0
Listening	1	0	1	0
Speaking	1	0	1	0
Listening	1	1	0	100
Speaking	1	1	0	100

SONUÇ BELGESİ

SAMSUN / ALAÇAM / CUMHURİYET İLKOKULU

3.SINIF SÜREÇ İZLEME KİTAPÇIĞI -3 (03B SERİSİ)
D.K.: 303

DERSLERE GÖRE ANALİZ

Öğrenci	Numara	Sınıf
ERDEM AKÇAOĞLU	55	3A

Ders	Soru	Doğru	Yanlış	Net	Başarı %	Sınıf Ort.	Kurum Ort.	Genel Ort.
Türkçe	15	11	4	9,67	64	▼ 9,95	▲ 9,57	▲ 8,28
Matematik	15	14	1	13,67	91	▲ 10,46	▲ 9,09	▲ 8,34
Hay.Bil.	7	6	1	5,67	81	▲ 4,81	▲ 4,49	▲ 3,98
Fen	8	5	3	4,00	50	▼ 4,14	▲ 3,96	▲ 3,42
İngilizce	5	3	2	2,33	47	▼ 2,90	▼ 2,35	▲ 2,16
Toplam:	50	39	11	35,33	71	▲ 32,27	▲ 29,45	▲ 26,18

Soru No	123456789012345
Sözel (TÜR)	BcACACACBcBaCb
Cevap Anh.	A BBACACACBABBCCA
Sayısal (MAT)	CBBCAACACcBAB
Cevap Anh.	A CBBCAACACcBAB
Sözel (HAY)	CBCbAAB
Cevap Anh.	A CBCCAAB
Sayısal (FEN)	BcCBBCab
Cevap Anh.	A BACBBCCA
Sözel (İNG)	bCBaC
Cevap Anh.	A ĀCBCC

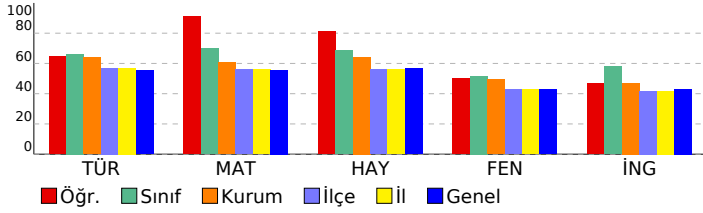

Sözel (TÜR)	S	D	Y	B%
Türkçe				
Okuduğu metinle ilgili soruları cevaplar.	3	2	1	67
Kelimeleri anlamlarına uygun kullanır.	1	1	0	100
Kelimelerin eş anlamlılarını bulur.	1	1	0	100
Kelimelerin zıt anlamlılarını bulur.	1	1	0	100
Eş sesli kelimelerin anlamlarını ayırt eder.	1	1	0	100
Görsellerle ilgili soruları cevaplar.	1	1	0	100
Okuduklarını ana hatlarıyla anlatır.	1	1	0	100
Okuduğu metindeki hikâye unsurlarını belirler.	1	1	0	100
Büyük harfleri ve noktalama işaretlerini uygun yerlerde kullanır.	3	1	2	33
Yazdıklarının içeriğine uygun başlık belirler.	1	1	0	100
Görsellerdeki olayları ilişkilendirerek yazı yazar.	1	0	1	0

Sayısal (MAT)	S	D	Y	B%
Matematik				
En çok üç basamaklı doğal sayıları en yakın onluğa ya da yüzlüğe yuvarlar.	1	1	0	100
Doğal sayılarla toplama işlemini gerektiren problemleri çözer.	1	1	0	100
Doğal sayılarla toplama ve çıkarma işlemlerini gerektiren problemleri çözer.	2	2	0	100
Doğal sayılarla yapılan çıkarma işleminin sonucunu tahmin eder, tahminini işlem sonucuyla karşılaştırır.	3	2	1	67
Şekil ve nesne grafiğindeki gösterilen bilgileri açıklayarak grafikten çetele ve sıklık tablosuna dönüşümler yapar ve yorumlar.	3	3	0	100
Grafiklerde verilen bilgileri kullanarak veya grafik oluşturularak toplama ve çıkarma işlemleri gerektiren problemleri çözer.	3	3	0	100
En çok üç veri grubuna ait basit tabloları okur, yorumlar ve tablodan elde ettiği veriyi düzenler.	2	2	0	100

Sözel (HAY)	S	D	Y	B%
Hay.Bil.				
Sınıfının ve okulunun krokisini çizer.	1	1	0	100
Evde kullanılan alet ve teknolojik ürünlerin hayatımıza olan katkılarını örnekler verir.	1	1	0	100
Evdeki kaynakların etkili ve verimli kullanımına yönelik özgün önerilerde bulunur.	1	1	0	100
Evinin bulunduğu yerin krokisini çizer.	1	0	1	0
Aile büyüklerinin çocukluk dönemlerinin özellikleri ile kendi çocukluk döneminin özelliklerini karşılaştırır.	1	1	0	100
Evde üzerine düşen görev ve sorumlulukları yerine getirir.	1	1	0	100
Komşuluk ilişkilerinin ailesi ve kendisi açısından önemine örnekler verir.	1	1	0	100

Sayısal (FEN)	S	D	Y	B%
Fen				
Dünya'nın şekliyle ilgili model hazırlar.	2	2	0	100
Dünya yüzeyindeki kara ve suların kapladığı alanları model üzerinde karşılaştırır.	1	0	1	0
Dünya'nın şeklinin küreye benzediğinin farkına varır.	1	1	0	100
Duyu organlarının temel görevlerini açıklar.	2	1	1	50
Duyu organlarının sağlığını korumak için yapılması gerekenleri açıklar.	2	1	1	50

Sözel (İNG)	S	D	Y	B%
İngilizce				
Listening	1	0	1	0
Listening	1	1	0	100
Speaking	1	1	0	100
Listening	1	0	1	0
Speaking	1	1	0	100

SONUÇ BELGESİ			3.SINIF SÜREÇ İZLEME KİTAPÇIĞI -3 (03B SERİSİ)		
SAMSUN / ALAÇAM / CUMHURİYET İLKOKULU			D.K.: 303		
			DERSLERE GÖRE ANALİZ		

Öğrenci	Numara	Sınıf
EYLÜL POLAT	241	3A

Ders	Soru	Doğru	Yanlış	Net	Başarı %	Sınıf Ort.	Kurum Ort.	Genel Ort.
Türkçe	15	13	2	12,33	82	▲ 9,95	▲ 9,57	▲ 8,28
Matematik	15	13	2	12,33	82	▲ 10,46	▲ 9,09	▲ 8,34
Hay.Bil.	7	4	1	3,67	52	▼ 4,81	▼ 4,49	▼ 3,98
Fen	8	5	3	4,00	50	▼ 4,14	▲ 3,96	▲ 3,42
İngilizce	5	4	1	3,67	73	▲ 2,90	▲ 2,35	▲ 2,16
Toplam:	50	39	9	36,00	72	▲ 32,27	▲ 29,45	▲ 26,18

Soru No	123456789012345
Sözel (TÜR)	BBACAbACBCABBBbA
Cevap Anh.	A BBACACACBCABBCCA
Sayısal (MAT)	CaBCAACABCAABcB
Cevap Anh.	A CBBCAACABCAABAB
Sözel (HAY)	CBbCA
Cevap Anh.	A CBCCAAB
Sayısal (FEN)	BAbBBCbb
Cevap Anh.	A BACBBCCA
Sözel (İNG)	ACBaC
Cevap Anh.	A ACBCC

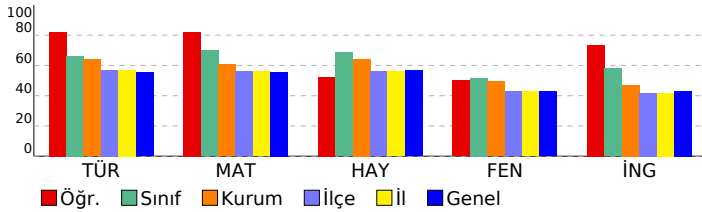

Sözel (TÜR)	S	D	Y	B%
Türkçe				
Okuduğu metinle ilgili soruları cevaplar.	3	3	0	100
Kelimeleri anlamlarına uygun kullanır.	1	1	0	100
Kelimelerin eş anlamlılarını bulur.	1	1	0	100
Kelimelerin zıt anlamlılarını bulur.	1	0	1	0
Eş sesli kelimelerin anlamlarını ayırt eder.	1	1	0	100
Görsellerle ilgili soruları cevaplar.	1	1	0	100
Okuduklarını ana hatlarıyla anlatır.	1	1	0	100
Okuduğu metindeki hikâye unsurlarını belirler.	1	1	0	100
Büyük harfleri ve noktalama işaretlerini uygun yerlerde kullanır.	3	2	1	67
Yazdıklarının içeriğine uygun başlık belirler.	1	1	0	100
Görsellerdeki olayları ilişkilendirerek yazı yazar.	1	1	0	100

Sayısal (MAT)	S	D	Y	B%
Matematik				
En çok üç basamaklı doğal sayıları en yakın onluğa ya da yüzlüğe yuvarlar.	1	1	0	100
Doğal sayılarla toplama işlemini gerektiren problemleri çözer.	1	0	1	0
Doğal sayılarla toplama ve çıkarma işlemlerini gerektiren problemleri çözer.	2	2	0	100
Doğal sayılarla yapılan çıkarma işleminin sonucunu tahmin eder, tahminini işlem sonucuyla karşılaştırır.	3	3	0	100
Şekil ve nesne grafiğindeki gösterilen bilgileri açıklayarak grafikten çetele ve sıklık tablosuna dönüşümler yapar ve yorumlar.	3	3	0	100
Grafiklerde verilen bilgileri kullanarak veya grafik oluşturularak toplama ve çıkarma işlemleri gerektiren problemleri çözer.	3	3	0	100
En çok üç veri grubuna ait basit tabloları okur, yorumlar ve tablodan elde ettiği veriyi düzenler.	2	1	1	50

Sözel (HAY)	S	D	Y	B%
Hay.Bil.				
Sınıfının ve okulunun krokisini çizer.	1	1	0	100
Evde kullanılan alet ve teknolojik ürünlerin hayatımıza olan katkılarını örnekler verir.	1	1	0	100
Evdeki kaynakların etkili ve verimli kullanımına yönelik özgün önerilerde bulunur.	1	0	1	0
Evinin bulunduğu yerin krokisini çizer.	1	1	0	100
Aile büyüklerinin çocukluk dönemlerinin özellikleri ile kendi çocukluk döneminin özelliklerini karşılaştırır.	1	1	0	100
Evde üzerine düşen görev ve sorumlulukları yerine getirir.	1	0	0	0
Komşuluk ilişkilerinin ailesi ve kendisi açısından önemine örnekler verir.	1	0	0	0

Sayısal (FEN)	S	D	Y	B%
Fen				
Dünya'nın şekliyle ilgili model hazırlar.	2	1	1	50
Dünya yüzeyindeki kara ve suların kapladığı alanları model üzerinde karşılaştırır.	1	1	0	100
Dünya'nın şeklinin küreye benzediğinin farkına varır.	1	1	0	100
Duyu organlarının temel görevlerini açıklar.	2	1	1	50
Duyu organlarının sağlığını korumak için yapılması gerekenleri açıklar.	2	1	1	50

Sözel (İNG)	S	D	Y	B%
İngilizce				
Listening	1	1	0	100
Listening	1	1	0	100
Speaking	1	1	0	100
Listening	1	0	1	0
Speaking	1	1	0	100

SONUÇ BELGESİ	3.SINIF SÜREÇ İZLEME KİTAPÇIĞI -3 (03B SERİSİ)
SAMSUN / ALAÇAM / CUMHURİYET İLKOKULU	D.K.: 303
DERSLERE GÖRE ANALİZ	

Öğrenci	Numara	Sınıf
EYMEN EG* AKGÜN	109	3A

Ders	Soru	Doğru	Yanlış	Net	Başarı %	Sınıf Ort.	Kurum Ort.	Genel Ort.
Türkçe	15	10	5	8,33	56	▼ 9,95	▼ 9,57	▲ 8,28
Matematik	15	12	3	11,00	73	▲ 10,46	▲ 9,09	▲ 8,34
Hay.Bil.	7	2	5	0,33	5	▼ 4,81	▼ 4,49	▼ 3,98
Fen	8	2	4	0,67	8	▼ 4,14	▼ 3,96	▼ 3,42
İngilizce	5	2	3	1,00	20	▼ 2,90	▼ 2,35	▼ 2,16
Toplam:	50	28	20	21,33	43	▼ 32,27	▼ 29,45	▼ 26,18

Soru No	123456789012345
Sözel (TÜR)	ccACAAaAaBCAaBcCA
Cevap Anh.	A BBACACACBCABBCCA
Sayısal (MAT)	CBBCbACABCAcBcB
Cevap Anh.	A CBBCAACABCAABAB
Sözel (HAY)	bB*acbB
Cevap Anh.	A CBCCAAB
Sayısal (FEN)	BcCacb
Cevap Anh.	A BACBBCCA
Sözel (İNG)	AbcCb
Cevap Anh.	A ACBCC

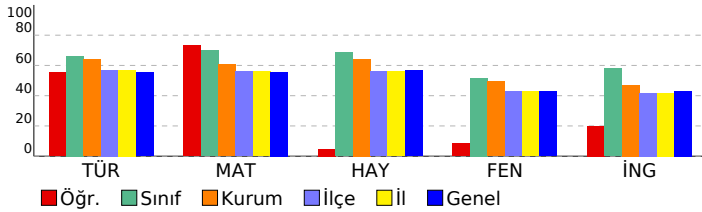

Sözel (TÜR)	S	D	Y	B%
Türkçe				
Okuduğu metinle ilgili soruları cevaplar.	3	1	2	33
Kelimeleri anlamlarına uygun kullanır.	1	1	0	100
Kelimelerin eş anlamlılarını bulur.	1	1	0	100
Kelimelerin zıt anlamlılarını bulur.	1	0	1	0
Eş sesli kelimelerin anlamlarını ayırt eder.	1	1	0	100
Görsellerle ilgili soruları cevaplar.	1	0	1	0
Okuduklarını ana hatlarıyla anlatır.	1	1	0	100
Okuduğu metindeki hikâye unsurlarını belirler.	1	1	0	100
Büyük harfleri ve noktalama işaretlerini uygun yerlerde kullanır.	3	2	1	67
Yazdıklarının içeriğine uygun başlık belirler.	1	1	0	100
Görsellerdeki olayları ilişkilendirerek yazı yazar.	1	1	0	100

Sayısal (MAT)	S	D	Y	B%
Matematik				
En çok üç basamaklı doğal sayıları en yakın onluğa ya da yüzlüğe yuvarlar.	1	1	0	100
Doğal sayılarla toplama işlemini gerektiren problemleri çözer.	1	1	0	100
Doğal sayılarla toplama ve çıkarma işlemlerini gerektiren problemleri çözer.	2	1	1	50
Doğal sayılarla yapılan çıkarma işleminin sonucunu tahmin eder, tahminini işlem sonucuyla karşılaştırır.	3	2	1	67
Şekil ve nesne grafiğindeki gösterilen bilgileri açıklayarak grafikten çetele ve sıklık tablosuna dönüşümler yapar ve yorumlar.	3	3	0	100
Grafiklerde verilen bilgileri kullanarak veya grafik oluşturularak toplama ve çıkarma işlemleri gerektiren problemleri çözer.	3	3	0	100
En çok üç veri grubuna ait basit tabloları okur, yorumlar ve tablodan elde ettiği veriyi düzenler.	2	1	1	50

Sözel (HAY)	S	D	Y	B%
Hay.Bil.				
Sınıfının ve okulunun krokisini çizer.	1	0	1	0
Evde kullanılan alet ve teknolojik ürünlerin hayatımıza olan katkılarını örnekler verir.	1	1	0	100
Evdeki kaynakların etkili ve verimli kullanımına yönelik özgün önerilerde bulunur.	1	0	1	0
Evinin bulunduğu yerin krokisini çizer.	1	0	1	0
Aile büyüklerinin çocukluk dönemlerinin özellikleri ile kendi çocukluk döneminin özelliklerini karşılaştırır.	1	0	1	0
Evde üzerine düşen görev ve sorumlulukları yerine getirir.	1	0	1	0
Komşuluk ilişkilerinin ailesi ve kendisi açısından önemine örnekler verir.	1	1	0	100

Sayısal (FEN)	S	D	Y	B%
Fen				
Dünya'nın şekliyle ilgili model hazırlar.	2	2	0	100
Dünya yüzeyindeki kara ve suların kapladığı alanları model üzerinde karşılaştırır.	1	0	1	0
Dünya'nın şeklinin küreye benzediğinin farkına varır.	1	0	1	0
Duyu organlarının temel görevlerini açıklar.	2	0	1	0
Duyu organlarının sağlığını korumak için yapılması gerekenleri açıklar.	2	0	1	0

Sözel (İNG)	S	D	Y	B%
İngilizce				
Listening	1	1	0	100
Listening	1	0	1	0
Speaking	1	0	1	0
Listening	1	1	0	100
Speaking	1	0	1	0

SONUÇ BELGESİ	3.SINIF SÜREÇ İZLEME KİTAPÇIĞI -3 (03B SERİSİ)
SAMSUN / ALAÇAM / CUMHURİYET İLKOKULU	D.K.: 303
DERSLERE GÖRE ANALİZ	

Öğrenci	Numara	Sınıf
HÜMA BÜL* L	130	3A

Ders	Soru	Doğru	Yanlış	Net	Başarı %	Sınıf Ort.	Kurum Ort.	Genel Ort.
Türkçe	15	14	1	13,67	91	▲ 9,95	▲ 9,57	▲ 8,28
Matematik	15	14	1	13,67	91	▲ 10,46	▲ 9,09	▲ 8,34
Hay.Bil.	7	7	0	7,00	100	▲ 4,81	▲ 4,49	▲ 3,98
Fen	8	8	0	8,00	100	▲ 4,14	▲ 3,96	▲ 3,42
İngilizce	5	3	2	2,33	47	▼ 2,90	▼ 2,35	▲ 2,16
Toplam:	50	46	4	44,67	89	▲ 32,27	▲ 29,45	▲ 26,18

Soru No	123456789012345
Sözel (TÜR)	BBACACACBCABcCA
Cevap Anh.	A BBACACACBCABBCA
Sayısal (MAT)	CBBbAACABCAABAB
Cevap Anh.	A CBBCAACABCAABAB
Sözel (HAY)	CBCCAAB
Cevap Anh.	A CBCCAAB
Sayısal (FEN)	BACBCCA
Cevap Anh.	A BACBCCA
Sözel (İNG)	ACBab
Cevap Anh.	A ACBCC

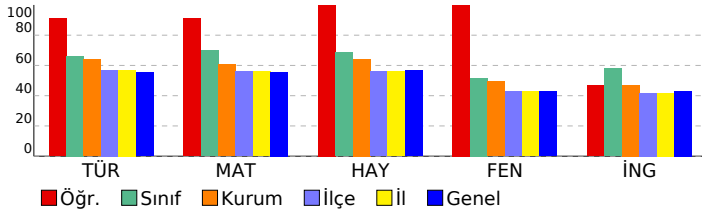

Sözel (TÜR)	S	D	Y	B%
Türkçe				
Okuduğu metinle ilgili soruları cevaplar.	3	3	0	100
Kelimeleri anlamlarına uygun kullanır.	1	1	0	100
Kelimelerin eş anlamlılarını bulur.	1	1	0	100
Kelimelerin zıt anlamlılarını bulur.	1	1	0	100
Eş sesli kelimelerin anlamlarını ayırt eder.	1	1	0	100
Görsellerle ilgili soruları cevaplar.	1	1	0	100
Okuduklarını ana hatlarıyla anlatır.	1	1	0	100
Okuduğu metindeki hikâye unsurlarını belirler.	1	1	0	100
Büyük harfleri ve noktalama işaretlerini uygun yerlerde kullanır.	3	2	1	67
Yazdıklarının içeriğine uygun başlık belirler.	1	1	0	100
Görsellerdeki olayları ilişkilendirerek yazı yazar.	1	1	0	100

Sayısal (MAT)	S	D	Y	B%
Matematik				
En çok üç basamaklı doğal sayıları en yakın onluğa ya da yüzlüğe yuvarlar.	1	1	0	100
Doğal sayılarla toplama işlemini gerektiren problemleri çözer.	1	1	0	100
Doğal sayılarla toplama ve çıkarma işlemlerini gerektiren problemleri çözer.	2	2	0	100
Doğal sayılarla yapılan çıkarma işleminin sonucunu tahmin eder, tahminini işlem sonucuyla karşılaştırır.	3	2	1	67
Şekil ve nesne grafiğindeki gösterilen bilgileri açıklayarak grafikten çetele ve sıklık tablosuna dönüşümler yapar ve yorumlar.	3	3	0	100
Grafiklerde verilen bilgileri kullanarak veya grafik oluşturularak toplama ve çıkarma işlemleri gerektiren problemleri çözer.	3	3	0	100
En çok üç veri grubuna ait basit tabloları okur, yorumlar ve tablodan elde ettiği veriyi düzenler.	2	2	0	100

Sözel (HAY)	S	D	Y	B%
Hay.Bil.				
Sınıfının ve okulunun krokisini çizer.	1	1	0	100
Evde kullanılan alet ve teknolojik ürünlerin hayatımıza olan katkılarını örnekler verir.	1	1	0	100
Evdeki kaynakların etkili ve verimli kullanımına yönelik özgün önerilerde bulunur.	1	1	0	100
Evinin bulunduğu yerin krokisini çizer.	1	1	0	100
Aile büyüklerinin çocukluk dönemlerinin özellikleri ile kendi çocukluk döneminin özelliklerini karşılaştırır.	1	1	0	100
Evde üzerine düşen görev ve sorumlulukları yerine getirir.	1	1	0	100
Komşuluk ilişkilerinin ailesi ve kendisi açısından önemine örnekler verir.	1	1	0	100

Sayısal (FEN)	S	D	Y	B%
Fen				
Dünya'nın şekliyle ilgili model hazırlar.	2	2	0	100
Dünya yüzeyindeki kara ve suların kapladığı alanları model üzerinde karşılaştırır.	1	1	0	100
Dünya'nın şeklinin küreye benzediğinin farkına varır.	1	1	0	100
Duyu organlarının temel görevlerini açıklar.	2	2	0	100
Duyu organlarının sağlığını korumak için yapılması gerekenleri açıklar.	2	2	0	100

Sözel (İNG)	S	D	Y	B%
İngilizce				
Listening	1	1	0	100
Listening	1	1	0	100
Speaking	1	1	0	100
Listening	1	0	1	0
Speaking	1	0	1	0

SONUÇ BELGESİ						3.SINIF SÜREÇ İZLEME KİTAPÇIĞI -3 (03B SERİSİ)				
SAMSUN / ALAÇAM / CUMHURİYET İLKOKULU						D.K.: 303				
Öğrenci						Numara		Sınıf		
İKRA AKTAŞ						274		3A		
Ders	Soru	Doğru	Yanlış	Net	Başarı %	Sınıf Ort.	Kurum Ort.	Genel Ort.		
Türkçe	15	13	2	12,33	82	▲ 9,95	▲ 9,57	▲ 8,28		
Matematik	15	15	0	15,00	100	▲ 10,46	▲ 9,09	▲ 8,34		
Hay.Bil.	7	6	1	5,67	81	▲ 4,81	▲ 4,49	▲ 3,98		
Fen	8	6	2	5,33	67	▲ 4,14	▲ 3,96	▲ 3,42		
İngilizce	5	4	1	3,67	73	▲ 2,90	▲ 2,35	▲ 2,16		
Toplam:		50	44	6	42,00	84	▲ 32,27	▲ 29,45	▲ 26,18	
Soru No	123456789012345									
Sözel (TÜR)	BBCABcAcBcACBCA									
Cevap Anh.	B	BBCABBACACBCA								
Sayısal (MAT)	ABABCBBcAACABCA									
Cevap Anh.	B	ABABCBBcAACABCA								
Sözel (HAY)	CAABCBA									
Cevap Anh.	B	CAABCBC								
Sayısal (FEN)	CABbbBBC									
Cevap Anh.	B	CABACBBC								
Sözel (İNG)	BaCAC									
Cevap Anh.	B	BCCAC								

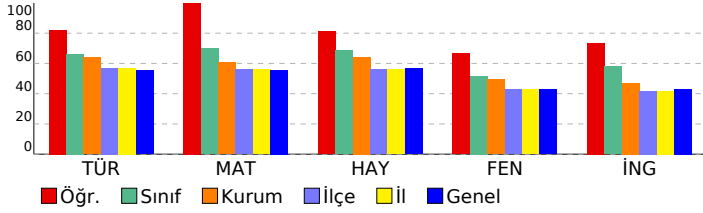

DERSLERE GÖRE ANALİZ					
Sözel (TÜR)					
Türkçe					
Okuduğu metinle ilgili soruların cevaplar.	3	2	1	67	
Kelimeleri anlamlarına uygun kullanır.	1	1	0	100	
Kelimelerin eş anlamlılarını bulur.	1	0	1	0	
Kelimelerin zıt anlamlılarını bulur.	1	1	0	100	
Eş sesli kelimelerin anlamlarını ayırt eder.	1	1	0	100	
Görsellerle ilgili soruların cevaplar.	1	1	0	100	
Okuduklarını ana hatlarıyla anlatır.	1	1	0	100	
Okuduğu metindeki hikâye unsurlarını belirler.	1	1	0	100	
Büyük harfleri ve noktalama işaretlerini uygun yerlerde kullanır.	3	3	0	100	
Yazdıklarının içeriğine uygun başlık belirler.	1	1	0	100	
Görsellerdeki olayları ilişkilendirerek yazı yazar.	1	1	0	100	
Sayısal (MAT)					
Matematik					
En çok üç basamaklı doğal sayıları en yakın onluğa ya da yüzlüğe yuvarlar.	1	1	0	100	
Doğal sayılarla toplama işlemini gerektiren problemleri çözer.	1	1	0	100	
Doğal sayılarla toplama ve çıkarma işlemlerini gerektiren problemleri çözer.	2	2	0	100	
Doğal sayılarla yapılan çıkarma işleminin sonucunu tahmin eder, tahminini işlem sonucuyla karşılaştırır.	3	3	0	100	
Şekil ve nesne grafiğindeki gösterilen bilgileri açıklayarak grafikten çetele ve sıklık tablosuna dönüşümler yapar ve yorumlar.	3	3	0	100	
Grafiklerde verilen bilgileri kullanarak veya grafik oluşturarak toplama ve çıkarma işlemleri gerektiren problemleri çözer.	3	3	0	100	
En çok üç veri grubuna ait basit tabloları okur, yorumlar ve tablodan elde ettiği veriyi düzenler.	2	2	0	100	
Sözel (HAY)					
Hay.Bil.					
Sınıfının ve okulunun krokisini çizer.	1	1	0	100	
Evde kullanılan alet ve teknolojik ürünlerin hayatımıza olan katkılarını örnekler verir.	1	1	0	100	
Evdeki kaynakların etkili ve verimli kullanımına yönelik özgün önerilerde bulunur.	1	0	1	0	
Evinin bulunduğu yerin krokisini çizer.	1	1	0	100	
Aile büyüklerinin çocukluk dönemlerinin özellikleri ile kendi çocukluk döneminin özelliklerini karşılaştırır.	1	1	0	100	
Evde üzerine düşen görev ve sorumlulukları yerine getirir.	1	1	0	100	
Komşuluk ilişkilerinin ailesi ve kendisi açısından önemine örnekler verir.	1	1	0	100	
Sayısal (FEN)					
Fen					
Dünya'nın şekliyle ilgili model hazırlar.	2	1	1	50	
Dünya yüzeyindeki kara ve suların kapladığı alanları model üzerinde karşılaştırır.	1	0	1	0	
Dünya'nın şeklinin küreye benzediğinin farkına varır.	1	1	0	100	
Duyu organlarının temel görevlerini açıklar.	2	2	0	100	
Duyu organlarının sağlığını korumak için yapılması gerekenleri açıklar.	2	2	0	100	
Sözel (İNG)					
İngilizce					
Listening	1	1	0	100	
Listening	1	1	0	100	
Speaking	1	1	0	100	
Listening	1	0	1	0	
Speaking	1	1	0	100	

SONUÇ BELGESİ						3.SINIF SÜREÇ İZLEME KİTAPÇIĞI -3 (03B SERİSİ)			
SAMSUN / ALAÇAM / CUMHURİYET İLKOKULU						D.K.: 303			
Öğrenci						Numara		Sınıf	
KEREM ERSİN İLERİ						67		3A	
Ders	Soru	Doğru	Yanlış	Net	Başarı %	Sınıf Ort.	Kurum Ort.	Genel Ort.	
Türkçe	15	8	7	5,67	38	▼ 9,95	▼ 9,57	▼ 8,28	
Matematik	15	13	2	12,33	82	▲ 10,46	▲ 9,09	▲ 8,34	
Hay.Bil.	7	4	3	3,00	43	▼ 4,81	▼ 4,49	▼ 3,98	
Fen	8	7	1	6,67	83	▲ 4,14	▲ 3,96	▲ 3,42	
İngilizce	5	1	4	-0,33	-7	▼ 2,90	▼ 2,35	▼ 2,16	
Toplam:		50	33	17	27,33	▼ 32,27	▼ 29,45	▲ 26,18	
Soru No	123456789012345								
Sözel (TÜR)	BcACAabCcbBaCA								
Cevap Anh.	A BBACACACBCABBCA								
Sayısal (MAT)	CBBCAACABCAbcAB								
Cevap Anh.	A CBBCAACABCAABAB								
Sözel (HAY)	CabCAbB								
Cevap Anh.	A CBCCAAB								
Sayısal (FEN)	BACBCCb								
Cevap Anh.	A BACBCCA								
Sözel (İNG)	cbBaa								
Cevap Anh.	A ACBCC								

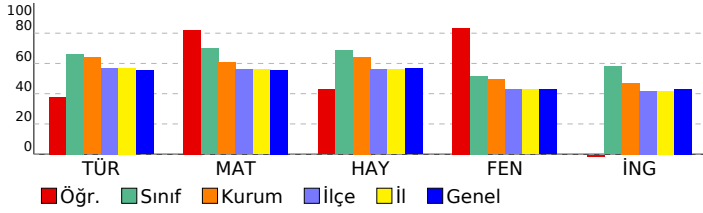

DERSLERE GÖRE ANALİZ				
Sözel (TÜR)				
Türkçe	S	D	Y	B%
Okuduğu metinle ilgili soruların cevaplar.	3	2	1	67
Kelimeleri anlamlarına uygun kullanır.	1	1	0	100
Kelimelerin eş anlamlılarını bulur.	1	1	0	100
Kelimelerin zıt anlamlılarını bulur.	1	0	1	0
Eş sesli kelimelerin anlamlarını ayırt eder.	1	0	1	0
Görsellerle ilgili soruların cevaplar.	1	1	0	100
Okuduklarını ana hatlarıyla anlatır.	1	0	1	0
Okuduğu metindeki hikâye unsurlarını belirler.	1	0	1	0
Büyük harfleri ve noktalama işaretlerini uygun yerlerde kullanır.	3	1	2	33
Yazdıklarının içeriğine uygun başlık belirler.	1	1	0	100
Görsellerdeki olayları ilişkilendirerek yazı yazar.	1	1	0	100
Sayısal (MAT)				
Matematik	S	D	Y	B%
En çok üç basamaklı doğal sayıları en yakın onluğa ya da yüzlüğe yuvarlar.	1	1	0	100
Doğal sayılarla toplama işlemini gerektiren problemleri çözer.	1	1	0	100
Doğal sayılarla toplama ve çıkarma işlemlerini gerektiren problemleri çözer.	2	2	0	100
Doğal sayılarla yapılan çıkarma işleminin sonucunu tahmin eder, tahminini işlem sonucuyla karşılaştırır.	3	1	2	33
Şekil ve nesne grafiğindeki gösterilen bilgileri açıklayarak grafikten çetele ve sıklık tablosuna dönüşümler yapar ve yorumlar.	3	3	0	100
Grafiklerde verilen bilgileri kullanarak veya grafikler oluşturularak toplama ve çıkarma işlemleri gerektiren problemleri çözer.	3	3	0	100
En çok üç veri grubuna ait basit tabloları okur, yorumlar ve tablodan elde ettiği veriyi düzenler.	2	2	0	100
Sözel (HAY)				
Hay.Bil.	S	D	Y	B%
Sınıfının ve okulunun krokisini çizer.	1	1	0	100
Evde kullanılan alet ve teknolojik ürünlerin hayatımıza olan katkılarını örnekler verir.	1	0	1	0
Evdeki kaynakların etkili ve verimli kullanımına yönelik özgün önerilerde bulunur.	1	0	1	0
Evinin bulunduğu yerin krokisini çizer.	1	1	0	100
Aile büyüklerinin çocukluk dönemlerinin özellikleri ile kendi çocukluk döneminin özelliklerini karşılaştırır.	1	1	0	100
Evde üzerine düşen görev ve sorumlulukları yerine getirir.	1	0	1	0
Komşuluk ilişkilerinin ailesi ve kendisi açısından önemine örnekler verir.	1	1	0	100
Sayısal (FEN)				
Fen	S	D	Y	B%
Dünya'nın şekliyle ilgili model hazırlar.	2	2	0	100
Dünya yüzeyindeki kara ve suların kapladığı alanları model üzerinde karşılaştırır.	1	1	0	100
Dünya'nın şeklinin küreye benzediğinin farkına varır.	1	1	0	100
Duyu organlarının temel görevlerini açıklar.	2	2	0	100
Duyu organlarının sağlığını korumak için yapılması gerekenleri açıklar.	2	1	1	50
Sözel (İNG)				
İngilizce	S	D	Y	B%
Listening	1	0	1	0
Listening	1	0	1	0
Speaking	1	1	0	100
Listening	1	0	1	0
Speaking	1	0	1	0

SONUÇ BELGESİ			3.SINIF SÜREÇ İZLEME KİTAPÇIĞI -3 (03B SERİSİ)		
SAMSUN / ALAÇAM / CUMHURİYET İLKOKULU			D.K.: 303		
			DERSLERE GÖRE ANALİZ		

Öğrenci	Numara	Sınıf
MUHAMMETALİ GÜLERYÜZ	200	3A

Ders	Soru	Doğru	Yanlış	Net	Başarı %	Sınıf Ort.	Kurum Ort.	Genel Ort.
Türkçe	15	11	4	9,67	64	▼ 9,95	▲ 9,57	▲ 8,28
Matematik	15	9	6	7,00	47	▼ 10,46	▼ 9,09	▼ 8,34
Hay.Bil.	7	6	1	5,67	81	▲ 4,81	▲ 4,49	▲ 3,98
Fen	8	4	4	2,67	33	▼ 4,14	▼ 3,96	▼ 3,42
İngilizce	5	3	2	2,33	47	▼ 2,90	▼ 2,35	▲ 2,16
Toplam:	50	33	17	27,33	55	▼ 32,27	▼ 29,45	▲ 26,18

Soru No	123456789012345
Sözel (TÜR)	BBACACACBbAacbA
Cevap Anh.	A BBACACACBCABBCA
Sayısal (MAT)	CBBbbACABCAccba
Cevap Anh.	A CBBCAACABCAABAB
Sözel (HAY)	CBcAaAB
Cevap Anh.	A CBCCAAB
Sayısal (FEN)	BcacBCCb
Cevap Anh.	A BACBBCCA
Sözel (İNG)	ACBaa
Cevap Anh.	A ACBCC

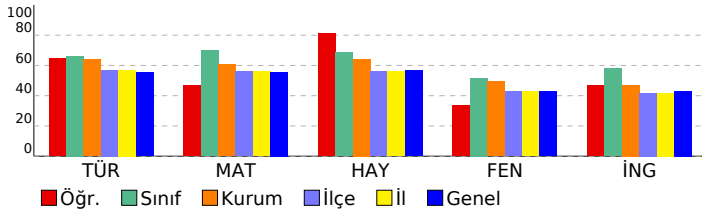

Sözel (TÜR)	S	D	Y	B%
Türkçe				
Okuduğu metinle ilgili soruları cevaplar.	3	3	0	100
Kelimeleri anlamlarına uygun kullanır.	1	1	0	100
Kelimelerin eş anlamlılarını bulur.	1	1	0	100
Kelimelerin zıt anlamlılarını bulur.	1	1	0	100
Eş sesli kelimelerin anlamlarını ayırt eder.	1	1	0	100
Görsellerle ilgili soruları cevaplar.	1	1	0	100
Okuduklarını ana hatlarıyla anlatır.	1	1	0	100
Okuduğu metindeki hikâye unsurlarını belirler.	1	0	1	0
Büyük harfleri ve noktalama işaretlerini uygun yerlerde kullanır.	3	1	2	33
Yazdıklarının içeriğine uygun başlık belirler.	1	0	1	0
Görsellerdeki olayları ilişkilendirerek yazı yazar.	1	1	0	100

Sayısal (MAT)	S	D	Y	B%
Matematik				
En çok üç basamaklı doğal sayıları en yakın onluğa ya da yüzlüğe yuvarlar.	1	1	0	100
Doğal sayılarla toplama işlemini gerektiren problemleri çözer.	1	1	0	100
Doğal sayılarla toplama ve çıkarma işlemlerini gerektiren problemleri çözer.	2	1	1	50
Doğal sayılarla yapılan çıkarma işleminin sonucunu tahmin eder, tahminini işlem sonucuyla karşılaştırır.	3	0	3	0
Şekil ve nesne grafiğindeki gösterilen bilgileri açıklayarak grafikten çetele ve sıklık tablosuna dönüşümler yapar ve yorumlar.	3	3	0	100
Grafiklerde verilen bilgileri kullanarak veya grafik oluşturarak toplama ve çıkarma işlemleri gerektiren problemleri çözer.	3	3	0	100
En çok üç veri grubuna ait basit tabloları okur, yorumlar ve tablodan elde ettiği veriyi düzenler.	2	0	2	0

Sözel (HAY)	S	D	Y	B%
Hay.Bil.				
Sınıfının ve okulunun krokisini çizer.	1	1	0	100
Evde kullanılan alet ve teknolojik ürünlerin hayatımıza olan katkılarını örnekler verir.	1	1	0	100
Evdeki kaynakların etkili ve verimli kullanımına yönelik özgün önerilerde bulunur.	1	1	0	100
Evinin bulunduğu yerin krokisini çizer.	1	0	1	0
Aile büyüklerinin çocukluk dönemlerinin özellikleri ile kendi çocukluk döneminin özelliklerini karşılaştırır.	1	1	0	100
Evde üzerine düşen görev ve sorumlulukları yerine getirir.	1	1	0	100
Komşuluk ilişkilerinin ailesi ve kendisi açısından önemine örnekler verir.	1	1	0	100

Sayısal (FEN)	S	D	Y	B%
Fen				
Dünya'nın şekliyle ilgili model hazırlar.	2	1	1	50
Dünya yüzeyindeki kara ve suların kapladığı alanları model üzerinde karşılaştırır.	1	0	1	0
Dünya'nın şeklinin küreye benzediğinin farkına varır.	1	0	1	0
Duyu organlarının temel görevlerini açıklar.	2	2	0	100
Duyu organlarının sağlığını korumak için yapılması gerekenleri açıklar.	2	1	1	50

Sözel (İNG)	S	D	Y	B%
İngilizce				
Listening	1	1	0	100
Listening	1	1	0	100
Speaking	1	1	0	100
Listening	1	0	1	0
Speaking	1	0	1	0

SONUÇ BELGESİ			3.SINIF SÜREÇ İZLEME KİTAPÇIĞI -3 (03B SERİSİ)		
SAMSUN / ALAÇAM / CUMHURİYET İLKOKULU			D.K.: 303		
			DERSLERE GÖRE ANALİZ		

Öğrenci	Numara	Sınıf
OĞUZ KAĞAN TOK	78	3A

Ders	Soru	Doğru	Yanlış	Net	Başarı %	Sınıf Ort.	Kurum Ort.	Genel Ort.
Türkçe	15	11	4	9,67	64	▼ 9,95	▲ 9,57	▲ 8,28
Matematik	15	9	6	7,00	47	▼ 10,46	▼ 9,09	▼ 8,34
Hay.Bil.	7	6	1	5,67	81	▲ 4,81	▲ 4,49	▲ 3,98
Fen	8	5	3	4,00	50	▼ 4,14	▲ 3,96	▲ 3,42
İngilizce	5	3	2	2,33	47	▼ 2,90	▼ 2,35	▲ 2,16
Toplam:	50	34	16	28,67	57	▼ 32,27	▼ 29,45	▲ 26,18

Soru No	123456789012345
Sözel (TÜR)	BBACAbbCcCABbCCA
Cevap Anh.	A
Sayısal (MAT)	baBCCcACABcAbacB
Cevap Anh.	A
Sözel (HAY)	CBCCcAB
Cevap Anh.	A
Sayısal (FEN)	BcCBcCCb
Cevap Anh.	A
Sözel (İNG)	ACcaC
Cevap Anh.	A

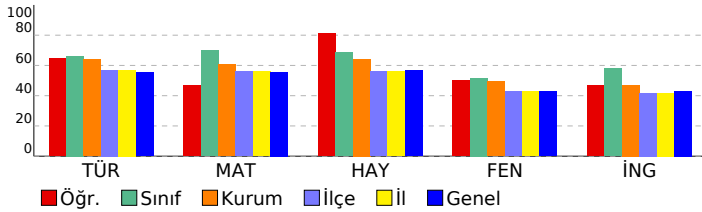

Sözel (TÜR)	S	D	Y	B%
Türkçe				
Okuduğu metinle ilgili soruları cevaplar.	3	3	0	100
Kelimeleri anlamlarına uygun kullanır.	1	1	0	100
Kelimelerin eş anlamlılarını bulur.	1	1	0	100
Kelimelerin zıt anlamlılarını bulur.	1	0	1	0
Eş sesli kelimelerin anlamlarını ayırt eder.	1	0	1	0
Görsellerle ilgili soruları cevaplar.	1	1	0	100
Okuduklarını ana hatlarıyla anlatır.	1	0	1	0
Okuduğu metindeki hikâye unsurlarını belirler.	1	1	0	100
Büyük harfleri ve noktalama işaretlerini uygun yerlerde kullanır.	3	2	1	67
Yazdıklarının içeriğine uygun başlık belirler.	1	1	0	100
Görsellerdeki olayları ilişkilendirerek yazı yazar.	1	1	0	100

Sayısal (MAT)	S	D	Y	B%
Matematik				
En çok üç basamaklı doğal sayıları en yakın onluğa ya da yüzlüğe yuvarlar.	1	0	1	0
Doğal sayılarla toplama işlemini gerektiren problemleri çözer.	1	0	1	0
Doğal sayılarla toplama ve çıkarma işlemlerini gerektiren problemleri çözer.	2	1	1	50
Doğal sayılarla yapılan çıkarma işleminin sonucunu tahmin eder, tahminini işlem sonucuyla karşılaştırır.	3	1	2	33
Şekil ve nesne grafiğindeki gösterilen bilgileri açıklayarak grafikten çetele ve sıklık tablosuna dönüşümler yapar ve yorumlar.	3	3	0	100
Grafiklerde verilen bilgileri kullanarak veya grafik oluşturularak toplama ve çıkarma işlemleri gerektiren problemleri çözer.	3	3	0	100
En çok üç veri grubuna ait basit tabloları okur, yorumlar ve tablodan elde ettiği veriyi düzenler.	2	1	1	50

Sözel (HAY)	S	D	Y	B%
Hay.Bil.				
Sınıfının ve okulunun krokisini çizer.	1	1	0	100
Evde kullanılan alet ve teknolojik ürünlerin hayatımıza olan katkılarını örnekler verir.	1	1	0	100
Evdeki kaynakların etkili ve verimli kullanımına yönelik özgün önerilerde bulunur.	1	1	0	100
Evinin bulunduğu yerin krokisini çizer.	1	1	0	100
Aile büyüklerinin çocukluk dönemlerinin özellikleri ile kendi çocukluk döneminin özelliklerini karşılaştırır.	1	0	1	0
Evde üzerine düşen görev ve sorumlulukları yerine getirir.	1	1	0	100
Komşuluk ilişkilerinin ailesi ve kendisi açısından önemine örnekler verir.	1	1	0	100

Sayısal (FEN)	S	D	Y	B%
Fen				
Dünya'nın şekliyle ilgili model hazırlar.	2	2	0	100
Dünya yüzeyindeki kara ve suların kapladığı alanları model üzerinde karşılaştırır.	1	0	1	0
Dünya'nın şeklinin küreye benzediğinin farkına varır.	1	1	0	100
Duyu organlarının temel görevlerini açıklar.	2	1	1	50
Duyu organlarının sağlığını korumak için yapılması gerekenleri açıklar.	2	1	1	50

Sözel (İNG)	S	D	Y	B%
İngilizce				
Listening	1	1	0	100
Listening	1	1	0	100
Speaking	1	0	1	0
Listening	1	0	1	0
Speaking	1	1	0	100

SONUÇ BELGESİ	3.SINIF SÜREÇ İZLEME KİTAPÇIĞI -3 (03B SERİSİ)
SAMSUN / ALAÇAM / CUMHURİYET İLKOKULU	D.K.: 303
DERSLERE GÖRE ANALİZ	

Öğrenci	Numara	Sınıf
POYRAZ ERGİN	315	3A

Ders	Soru	Doğru	Yanlış	Net	Başarı %	Sınıf Ort.	Kurum Ort.	Genel Ort.
Türkçe	15	13	2	12,33	82	▲ 9,95	▲ 9,57	▲ 8,28
Matematik	15	15	0	15,00	100	▲ 10,46	▲ 9,09	▲ 8,34
Hay.Bil.	7	5	2	4,33	62	▼ 4,81	▼ 4,49	▲ 3,98
Fen	8	5	3	4,00	50	▼ 4,14	▲ 3,96	▲ 3,42
İngilizce	5	5	0	5,00	100	▲ 2,90	▲ 2,35	▲ 2,16
Toplam:	50	43	7	40,67	81	▲ 32,27	▲ 29,45	▲ 26,18

Soru No	123456789012345
Sözel (TÜR)	BBCABcACAaACBCA
Cevap Anh.	B BBCABBACACBCA
Sayısal (MAT)	ABABCBBCAACABCA
Cevap Anh.	B ABABCBBCAACABCA
Sözel (HAY)	CAbBCaC
Cevap Anh.	B CAABCBC
Sayısal (FEN)	CABcbBBa
Cevap Anh.	B CABACBBC
Sözel (İNG)	BCCAC
Cevap Anh.	B BCCAC

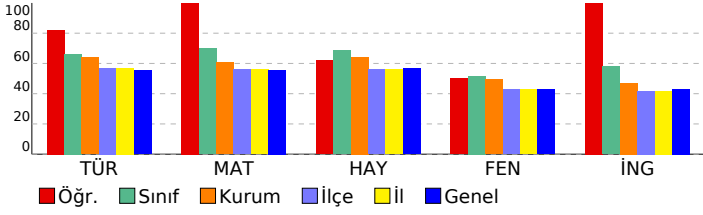

Sözel (TÜR)	S	D	Y	B%
Türkçe				
Okuduğu metinle ilgili soruları cevaplar.	3	2	1	67
Kelimeleri anlamlarına uygun kullanır.	1	1	0	100
Kelimelerin eş anlamlılarını bulur.	1	1	0	100
Kelimelerin zıt anlamlılarını bulur.	1	0	1	0
Eş sesli kelimelerin anlamlarını ayırt eder.	1	1	0	100
Görsellerle ilgili soruları cevaplar.	1	1	0	100
Okuduklarını ana hatlarıyla anlatır.	1	1	0	100
Okuduğu metindeki hikâye unsurlarını belirler.	1	1	0	100
Büyük harfleri ve noktalama işaretlerini uygun yerlerde kullanır.	3	3	0	100
Yazdıklarının içeriğine uygun başlık belirler.	1	1	0	100
Görsellerdeki olayları ilişkilendirerek yazı yazar.	1	1	0	100

Sayısal (MAT)	S	D	Y	B%
Matematik				
En çok üç basamaklı doğal sayıları en yakın onluğa ya da yüzlüğe yuvarlar.	1	1	0	100
Doğal sayılarla toplama işlemini gerektiren problemleri çözer.	1	1	0	100
Doğal sayılarla toplama ve çıkarma işlemlerini gerektiren problemleri çözer.	2	2	0	100
Doğal sayılarla yapılan çıkarma işleminin sonucunu tahmin eder, tahminini işlem sonucuyla karşılaştırır.	3	3	0	100
Şekil ve nesne grafiğindeki gösterilen bilgileri açıklayarak grafikten çetele ve sıklık tablosuna dönüşümler yapar ve yorumlar.	3	3	0	100
Grafiklerde verilen bilgileri kullanarak veya grafik oluşturularak toplama ve çıkarma işlemleri gerektiren problemleri çözer.	3	3	0	100
En çok üç veri grubuna ait basit tabloları okur, yorumlar ve tablodan elde ettiği veriyi düzenler.	2	2	0	100

Sözel (HAY)	S	D	Y	B%
Hay.Bil.				
Sınıfının ve okulunun krokisini çizer.	1	1	0	100
Evde kullanılan alet ve teknolojik ürünlerin hayatımıza olan katkılarını örnekler verir.	1	0	1	0
Evdeki kaynakların etkili ve verimli kullanımına yönelik özgün önerilerde bulunur.	1	1	0	100
Evinin bulunduğu yerin krokisini çizer.	1	1	0	100
Aile büyüklerinin çocukluk dönemlerinin özellikleri ile kendi çocukluk döneminin özelliklerini karşılaştırır.	1	1	0	100
Evde üzerine düşen görev ve sorumlulukları yerine getirir.	1	0	1	0
Komşuluk ilişkilerinin ailesi ve kendisi açısından önemine örnekler verir.	1	1	0	100

Sayısal (FEN)	S	D	Y	B%
Fen				
Dünya'nın şekliyle ilgili model hazırlar.	2	1	1	50
Dünya yüzeyindeki kara ve suların kapladığı alanları model üzerinde karşılaştırır.	1	0	1	0
Dünya'nın şeklinin küreye benzediğinin farkına varır.	1	1	0	100
Duyu organlarının temel görevlerini açıklar.	2	2	0	100
Duyu organlarının sağlığını korumak için yapılması gerekenleri açıklar.	2	1	1	50

Sözel (İNG)	S	D	Y	B%
İngilizce				
Listening	1	1	0	100
Listening	1	1	0	100
Speaking	1	1	0	100
Listening	1	1	0	100
Speaking	1	1	0	100

SONUÇ BELGESİ				3.SINIF SÜREÇ İZLEME KİTAPÇIĞI -3 (03B SERİSİ)			
SAMSUN / ALAÇAM / CUMHURİYET İLKOKULU				D.K.: 303			
				DERSLERE GÖRE ANALİZ			

Öğrenci	Numara	Sınıf
YİĞİT ALİ BİLGİ	341	3A

Ders	Soru	Doğru	Yanlış	Net	Başarı %	Sınıf Ort.	Kurum Ort.	Genel Ort.
Türkçe	15	13	2	12,33	82	▲ 9,95	▲ 9,57	▲ 8,28
Matematik	15	12	3	11,00	73	▲ 10,46	▲ 9,09	▲ 8,34
Hay.Bil.	7	7	0	7,00	100	▲ 4,81	▲ 4,49	▲ 3,98
Fen	8	7	1	6,67	83	▲ 4,14	▲ 3,96	▲ 3,42
İngilizce	5	3	2	2,33	47	▼ 2,90	▼ 2,35	▲ 2,16
Toplam:	50	42	8	39,33	79	▲ 32,27	▲ 29,45	▲ 26,18

Soru No	123456789012345
Sözel (TÜR)	BcACaAaCBCABBCA
Cevap Anh.	A BBACACACBCABBCA
Sayısal (MAT)	CBBbAACABCAcBcB
Cevap Anh.	A CBBCAACABCAABAB
Sözel (HAY)	CBCCAAB
Cevap Anh.	A CBCCAAB
Sayısal (FEN)	BcCBBCCA
Cevap Anh.	A BACBBCCA
Sözel (İNG)	ACcCb
Cevap Anh.	A ACBCC

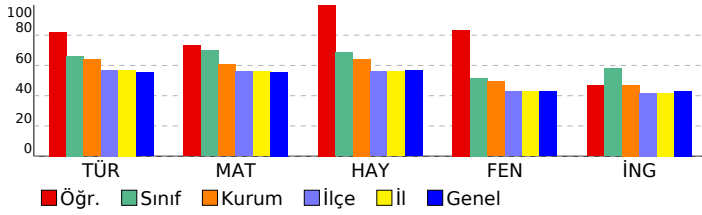

Sözel (TÜR)	S	D	Y	B%
Türkçe				
Okuduğu metinle ilgili soruları cevaplar.	3	2	1	67
Kelimeleri anlamlarına uygun kullanır.	1	1	0	100
Kelimelerin eş anlamlılarını bulur.	1	1	0	100
Kelimelerin zıt anlamlılarını bulur.	1	0	1	0
Eş sesli kelimelerin anlamlarını ayırt eder.	1	1	0	100
Görsellerle ilgili soruları cevaplar.	1	1	0	100
Okuduklarını ana hatlarıyla anlatır.	1	1	0	100
Okuduğu metindeki hikâye unsurlarını belirler.	1	1	0	100
Büyük harfleri ve noktalama işaretlerini uygun yerlerde kullanır.	3	3	0	100
Yazdıklarının içeriğine uygun başlık belirler.	1	1	0	100
Görsellerdeki olayları ilişkilendirerek yazı yazar.	1	1	0	100

Sayısal (MAT)	S	D	Y	B%
Matematik				
En çok üç basamaklı doğal sayıları en yakın onluğa ya da yüzlüğe yuvarlar.	1	1	0	100
Doğal sayılarla toplama işlemini gerektiren problemleri çözer.	1	1	0	100
Doğal sayılarla toplama ve çıkarma işlemlerini gerektiren problemleri çözer.	2	2	0	100
Doğal sayılarla yapılan çıkarma işleminin sonucunu tahmin eder, tahminini işlem sonucuyla karşılaştırır.	3	1	2	33
Şekil ve nesne grafiğindeki gösterilen bilgileri açıklayarak grafikten çetele ve sıklık tablosuna dönüşümler yapar ve yorumlar.	3	3	0	100
Grafiklerde verilen bilgileri kullanarak veya grafik oluşturarak toplama ve çıkarma işlemleri gerektiren problemleri çözer.	3	3	0	100
En çok üç veri grubuna ait basit tabloları okur, yorumlar ve tablodan elde ettiği veriyi düzenler.	2	1	1	50

Sözel (HAY)	S	D	Y	B%
Hay.Bil.				
Sınıfının ve okulunun krokisini çizer.	1	1	0	100
Evde kullanılan alet ve teknolojik ürünlerin hayatımıza olan katkılarını örnekler verir.	1	1	0	100
Evdeki kaynakların etkili ve verimli kullanımına yönelik özgün önerilerde bulunur.	1	1	0	100
Evinin bulunduğu yerin krokisini çizer.	1	1	0	100
Aile büyüklerinin çocukluk dönemlerinin özellikleri ile kendi çocukluk döneminin özelliklerini karşılaştırır.	1	1	0	100
Evde üzerine düşen görev ve sorumlulukları yerine getirir.	1	1	0	100
Komşuluk ilişkilerinin ailesi ve kendisi açısından önemine örnekler verir.	1	1	0	100

Sayısal (FEN)	S	D	Y	B%
Fen				
Dünya'nın şekliyle ilgili model hazırlar.	2	2	0	100
Dünya yüzeyindeki kara ve suların kapladığı alanları model üzerinde karşılaştırır.	1	0	1	0
Dünya'nın şeklinin küreye benzediğinin farkına varır.	1	1	0	100
Duyu organlarının temel görevlerini açıklar.	2	2	0	100
Duyu organlarının sağlığını korumak için yapılması gerekenleri açıklar.	2	2	0	100

Sözel (İNG)	S	D	Y	B%
İngilizce				
Listening	1	1	0	100
Listening	1	1	0	100
Speaking	1	0	1	0
Listening	1	1	0	100
Speaking	1	0	1	0

SONUÇ BELGESİ			3.SINIF SÜREÇ İZLEME KİTAPÇIĞI -3 (03B SERİSİ)		
SAMSUN / ALAÇAM / CUMHURİYET İLKOKULU			D.K.: 303		
			DERSLERE GÖRE ANALİZ		

Öğrenci	Numara	Sınıf
YUSUF DEMİRŞAH KOLAT	144	3A

Ders	Soru	Doğru	Yanlış	Net	Başarı %	Sınıf Ort.	Kurum Ort.	Genel Ort.
Türkçe	15	12	3	11,00	73	▲ 9,95	▲ 9,57	▲ 8,28
Matematik	15	10	1	9,67	64	▼ 10,46	▲ 9,09	▲ 8,34
Hay.Bil.	7	7	0	7,00	100	▲ 4,81	▲ 4,49	▲ 3,98
Fen	8	6	2	5,33	67	▲ 4,14	▲ 3,96	▲ 3,42
İngilizce	5	4	1	3,67	73	▲ 2,90	▲ 2,35	▲ 2,16
Toplam:	50	39	7	36,67	73	▲ 32,27	▲ 29,45	▲ 26,18

Soru No	123456789012345
Sözel (TÜR)	BBCABBbCAbcCBCA
Cevap Anh.	B BBCABBACACBCA
Sayısal (MAT)	B BCBBC ACABa
Cevap Anh.	B ABABCBBCAACABCA
Sözel (HAY)	CAABCBC
Cevap Anh.	B CAABCBC
Sayısal (FEN)	CABcCBaC
Cevap Anh.	B CABACBBC
Sözel (İNG)	aCCAC
Cevap Anh.	B BCCAC

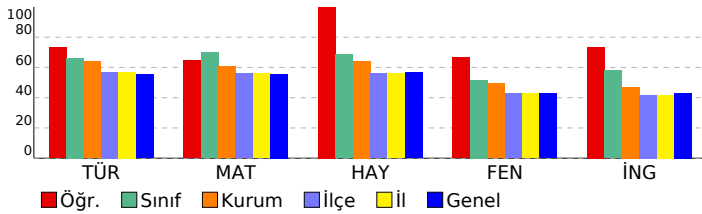

Sözel (TÜR)	S	D	Y	B%
Türkçe				
Okuduğu metinle ilgili soruları cevaplar.	3	2	1	67
Kelimeleri anlamlarına uygun kullanır.	1	1	0	100
Kelimelerin eş anlamlılarını bulur.	1	1	0	100
Kelimelerin zıt anlamlılarını bulur.	1	0	1	0
Eş sesli kelimelerin anlamlarını ayırt eder.	1	0	1	0
Görsellerle ilgili soruları cevaplar.	1	1	0	100
Okuduklarını ana hatlarıyla anlatır.	1	1	0	100
Okuduğu metindeki hikâye unsurlarını belirler.	1	1	0	100
Büyük harfleri ve noktalama işaretlerini uygun yerlerde kullanır.	3	3	0	100
Yazdıklarının içeriğine uygun başlık belirler.	1	1	0	100
Görsellerdeki olayları ilişkilendirerek yazı yazar.	1	1	0	100

Sayısal (MAT)	S	D	Y	B%
Matematik				
En çok üç basamaklı doğal sayıları en yakın onluğa ya da yüzlüğe yuvarlar.	1	1	0	100
Doğal sayılarla toplama işlemini gerektiren problemleri çözer.	1	1	0	100
Doğal sayılarla toplama ve çıkarma işlemlerini gerektiren problemleri çözer.	2	1	0	50
Doğal sayılarla yapılan çıkarma işleminin sonucunu tahmin eder, tahminini işlem sonucuyla karşılaştırır.	3	2	0	67
Şekil ve nesne grafiğindeki gösterilen bilgileri açıklayarak grafikten çetele ve sıklık tablosuna dönüşümler yapar ve yorumlar.	3	3	0	100
Grafiklerde verilen bilgileri kullanarak veya grafik oluşturarak toplama ve çıkarma işlemleri gerektiren problemleri çözer.	3	1	1	33
En çok üç veri grubuna ait basit tabloları okur, yorumlar ve tablodan elde ettiği veriyi düzenler.	2	1	0	50

Sözel (HAY)	S	D	Y	B%
Hay.Bil.				
Sınıfının ve okulunun krokisini çizer.	1	1	0	100
Evde kullanılan alet ve teknolojik ürünlerin hayatımıza olan katkılarını örnekler verir.	1	1	0	100
Evdeki kaynakların etkili ve verimli kullanımına yönelik özgün önerilerde bulunur.	1	1	0	100
Evinin bulunduğu yerin krokisini çizer.	1	1	0	100
Aile büyüklerinin çocukluk dönemlerinin özellikleri ile kendi çocukluk döneminin özelliklerini karşılaştırır.	1	1	0	100
Evde üzerine düşen görev ve sorumlulukları yerine getirir.	1	1	0	100
Komşuluk ilişkilerinin ailesi ve kendisi açısından önemine örnekler verir.	1	1	0	100

Sayısal (FEN)	S	D	Y	B%
Fen				
Dünya'nın şekliyle ilgili model hazırlar.	2	2	0	100
Dünya yüzeyindeki kara ve suların kapladığı alanları model üzerinde karşılaştırır.	1	0	1	0
Dünya'nın şeklinin küreye benzediğinin farkına varır.	1	1	0	100
Duyu organlarının temel görevlerini açıklar.	2	1	1	50
Duyu organlarının sağlığını korumak için yapılması gerekenleri açıklar.	2	2	0	100

Sözel (İNG)	S	D	Y	B%
İngilizce				
Listening	1	1	0	100
Listening	1	1	0	100
Speaking	1	0	1	0
Listening	1	1	0	100
Speaking	1	1	0	100

SONUÇ BELGESİ			3.SINIF SÜREÇ İZLEME KİTAPÇIĞI -3 (03B SERİSİ)		
SAMSUN / ALAÇAM / CUMHURİYET İLKOKULU			D.K.: 303		
			DERSLERE GÖRE ANALİZ		

Öğrenci	Numara	Sınıf
ZEHRA ÖZTÜRK	99	3A

Ders	Soru	Doğru	Yanlış	Net	Başarı %	Sınıf Ort.	Kurum Ort.	Genel Ort.	
Türkçe	15	14	1	13,67	91	▲ 9,95	▲ 9,57	▲ 8,28	
Matematik	15	14	1	13,67	91	▲ 10,46	▲ 9,09	▲ 8,34	
Hay.Bil.	7	7	0	7,00	100	▲ 4,81	▲ 4,49	▲ 3,98	
Fen	8	8	0	8,00	100	▲ 4,14	▲ 3,96	▲ 3,42	
İngilizce	5	4	1	3,67	73	▲ 2,90	▲ 2,35	▲ 2,16	
Toplam:		50	47	3	46,00	92	▲ 32,27	▲ 29,45	▲ 26,18

Soru No	123456789012345
Sözel (TÜR)	BBCABcACACBCA
Cevap Anh.	B BBCABBACACBCA
Sayısal (MAT)	ABABCBBcACABCA
Cevap Anh.	B ABABCBBcACABCA
Sözel (HAY)	CAABCBC
Cevap Anh.	B CAABCBC
Sayısal (FEN)	CABACBBC
Cevap Anh.	B CABACBBC
Sözel (İNG)	BbCAC
Cevap Anh.	B BCCAC

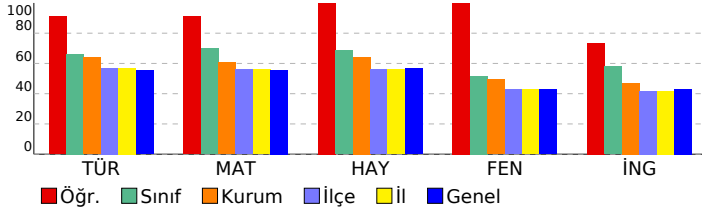

Sözel (TÜR)	S	D	Y	B%
Türkçe				
Okuduğu metinle ilgili soruların cevaplar.	3	2	1	67
Kelimeleri anlamlarına uygun kullanır.	1	1	0	100
Kelimelerin eş anlamlılarını bulur.	1	1	0	100
Kelimelerin zıt anlamlılarını bulur.	1	1	0	100
Eş sesli kelimelerin anlamlarını ayırt eder.	1	1	0	100
Görsellerle ilgili soruların cevaplar.	1	1	0	100
Okuduklarını ana hatlarıyla anlatır.	1	1	0	100
Okuduğu metindeki hikâye unsurlarını belirler.	1	1	0	100
Büyük harfleri ve noktalama işaretlerini uygun yerlerde kullanır.	3	3	0	100
Yazdıklarının içeriğine uygun başlık belirler.	1	1	0	100
Görsellerdeki olayları ilişkilendirerek yazı yazar.	1	1	0	100

Sayısal (MAT)	S	D	Y	B%
Matematik				
En çok üç basamaklı doğal sayıları en yakın onluğa ya da yüzlüğe yuvarlar.	1	1	0	100
Doğal sayılarla toplama işlemini gerektiren problemleri çözer.	1	1	0	100
Doğal sayılarla toplama ve çıkarma işlemlerini gerektiren problemleri çözer.	2	1	1	50
Doğal sayılarla yapılan çıkarma işleminin sonucunu tahmin eder, tahminini işlem sonucuyla karşılaştırır.	3	3	0	100
Şekil ve nesne grafiğindeki gösterilen bilgileri açıklayarak grafikten çetele ve sıklık tablosuna dönüşümler yapar ve yorumlar.	3	3	0	100
Grafiklerde verilen bilgileri kullanarak veya grafik oluşturularak toplama ve çıkarma işlemleri gerektiren problemleri çözer.	3	3	0	100
En çok üç veri grubuna ait basit tabloları okur, yorumlar ve tablodan elde ettiği veriyi düzenler.	2	2	0	100

Sözel (HAY)	S	D	Y	B%
Hay.Bil.				
Sınıfının ve okulunun krokisini çizer.	1	1	0	100
Evde kullanılan alet ve teknolojik ürünlerin hayatımıza olan katkılarını örnekler verir.	1	1	0	100
Evdeki kaynakların etkili ve verimli kullanımına yönelik özgün önerilerde bulunur.	1	1	0	100
Evinin bulunduğu yerin krokisini çizer.	1	1	0	100
Aile büyüklerinin çocukluk dönemlerinin özellikleri ile kendi çocukluk döneminin özelliklerini karşılaştırır.	1	1	0	100
Evde üzerine düşen görev ve sorumlulukları yerine getirir.	1	1	0	100
Komşuluk ilişkilerinin ailesi ve kendisi açısından önemine örnekler verir.	1	1	0	100

Sayısal (FEN)	S	D	Y	B%
Fen				
Dünya'nın şekliyle ilgili model hazırlar.	2	2	0	100
Dünya yüzeyindeki kara ve suların kapladığı alanları model üzerinde karşılaştırır.	1	1	0	100
Dünya'nın şeklinin küreye benzediğinin farkına varır.	1	1	0	100
Duyu organlarının temel görevlerini açıklar.	2	2	0	100
Duyu organlarının sağlığını korumak için yapılması gerekenleri açıklar.	2	2	0	100

Sözel (İNG)	S	D	Y	B%
İngilizce				
Listening	1	1	0	100
Listening	1	1	0	100
Speaking	1	1	0	100
Listening	1	0	1	0
Speaking	1	1	0	100

SONUÇ BELGESİ			3.SINIF SÜREÇ İZLEME KİTAPÇIĞI -3 (03B SERİSİ)		
SAMSUN / ALAÇAM / CUMHURİYET İLKOKULU			D.K.: 303		
			DERSLERE GÖRE ANALİZ		

Öğrenci	Numara	Sınıf
ZEYNEP SARE EROĞLU	367	3A

Ders	Soru	Doğru	Yanlış	Net	Başarı %	Sınıf Ort.	Kurum Ort.	Genel Ort.
Türkçe	15	14	1	13,67	91	▲ 9,95	▲ 9,57	▲ 8,28
Matematik	15	13	2	12,33	82	▲ 10,46	▲ 9,09	▲ 8,34
Hay.Bil.	7	7	0	7,00	100	▲ 4,81	▲ 4,49	▲ 3,98
Fen	8	5	3	4,00	50	▼ 4,14	▲ 3,96	▲ 3,42
İngilizce	5	5	0	5,00	100	▲ 2,90	▲ 2,35	▲ 2,16
Toplam:	50	44	6	42,00	84	▲ 32,27	▲ 29,45	▲ 26,18

Soru No	123456789012345
---------	-----------------

Sözel (TÜR)	BBCABcACACACBCA
-------------	-----------------

Cevap Anh.	B	BBCABBACACACBCA
------------	---	-----------------

Sayısal (MAT)	ABABCBBbAACAcCA
---------------	-----------------

Cevap Anh.	B	ABABCBBbAACACBCA
------------	---	------------------

Sözel (HAY)	CAABCBC
-------------	---------

Cevap Anh.	B	CAABCBC
------------	---	---------

Sayısal (FEN)	bABbCBaC
---------------	----------

Cevap Anh.	B	CABACBBC
------------	---	----------

Sözel (İNG)	BCCAC
-------------	-------

Cevap Anh.	B	BCCAC
------------	---	-------

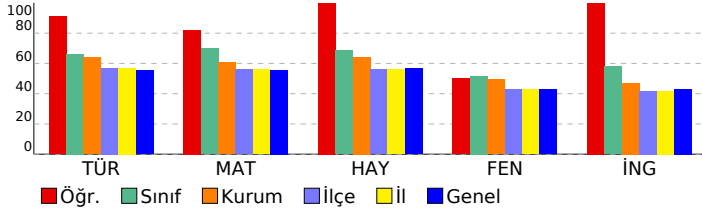

Sözel (TÜR)	S	D	Y	B%
Türkçe				
Okuduğu metinle ilgili soruların cevaplar.	3	2	1	67
Kelimeleri anlamlarına uygun kullanır.	1	1	0	100
Kelimelerin eş anlamlılarını bulur.	1	1	0	100
Kelimelerin zıt anlamlılarını bulur.	1	1	0	100
Eş sesli kelimelerin anlamlarını ayırt eder.	1	1	0	100
Görsellerle ilgili soruların cevaplar.	1	1	0	100
Okuduklarını ana hatlarıyla anlatır.	1	1	0	100
Okuduğu metindeki hikâye unsurlarını belirler.	1	1	0	100
Büyük harfleri ve noktalama işaretlerini uygun yerlerde kullanır.	3	3	0	100
Yazdıklarının içeriğine uygun başlık belirler.	1	1	0	100
Görsellerdeki olayları ilişkilendirerek yazı yazar.	1	1	0	100

Sayısal (MAT)	S	D	Y	B%
Matematik				
En çok üç basamaklı doğal sayıları en yakın onluğa ya da yüzlüğe yuvarlar.	1	1	0	100
Doğal sayılarla toplama işlemini gerektiren problemleri çözer.	1	1	0	100
Doğal sayılarla toplama ve çıkarma işlemlerini gerektiren problemleri çözer.	2	2	0	100
Doğal sayılarla yapılan çıkarma işleminin sonucunu tahmin eder, tahminini işlem sonucuyla karşılaştırır.	3	2	1	67
Şekil ve nesne grafiğindeki gösterilen bilgileri açıklayarak grafikten çetele ve sıklık tablosuna dönüşümler yapar ve yorumlar.	3	3	0	100
Grafiklerde verilen bilgileri kullanarak veya grafik oluşturularak toplama ve çıkarma işlemleri gerektiren problemleri çözer.	3	2	1	67
En çok üç veri grubuna ait basit tabloları okur, yorumlar ve tablodan elde ettiği veriyi düzenler.	2	2	0	100

Sözel (HAY)	S	D	Y	B%
Hay.Bil.				
Sınıfının ve okulunun krokisini çizer.	1	1	0	100
Evde kullanılan alet ve teknolojik ürünlerin hayatımıza olan katkılarını örnekler verir.	1	1	0	100
Evdeki kaynakların etkili ve verimli kullanımına yönelik özgün önerilerde bulunur.	1	1	0	100
Evinin bulunduğu yerin krokisini çizer.	1	1	0	100
Aile büyüklerinin çocukluk dönemlerinin özellikleri ile kendi çocukluk döneminin özelliklerini karşılaştırır.	1	1	0	100
Evde üzerine düşen görev ve sorumlulukları yerine getirir.	1	1	0	100
Komşuluk ilişkilerinin ailesi ve kendisi açısından önemine örnekler verir.	1	1	0	100

Sayısal (FEN)	S	D	Y	B%
Fen				
Dünya'nın şekliyle ilgili model hazırlar.	2	2	0	100
Dünya yüzeyindeki kara ve suların kapladığı alanları model üzerinde karşılaştırır.	1	0	1	0
Dünya'nın şeklinin küreye benzediğinin farkına varır.	1	1	0	100
Duyu organlarının temel görevlerini açıklar.	2	0	2	0
Duyu organlarının sağlığını korumak için yapılması gerekenleri açıklar.	2	2	0	100

Sözel (İNG)	S	D	Y	B%
İngilizce				
Listening	1	1	0	100
Listening	1	1	0	100
Speaking	1	1	0	100
Listening	1	1	0	100
Speaking	1	1	0	100

SONUÇ BELGESİ			3.SINIF SÜREÇ İZLEME KİTAPÇIĞI -3 (03B SERİSİ)		
SAMSUN / ALAÇAM / CUMHURİYET İLKOKULU			D.K.: 303		
			DERSLERE GÖRE ANALİZ		

Öğrenci	Numara	Sınıf
AKİF KÖSEM	275	3B

Ders	Soru	Doğru	Yanlış	Net	Başarı %	Sınıf Ort.	Kurum Ort.	Genel Ort.
Türkçe	15	15	0	15,00	100	▲10,54	▲9,57	▲8,28
Matematik	15	14	1	13,67	91	▲8,93	▲9,09	▲8,34
Hay.Bil.	7	7	0	7,00	100	▲4,35	▲4,49	▲3,98
Fen	8	7	1	6,67	83	▲4,23	▲3,96	▲3,42
İngilizce	5	4	1	3,67	73	▲2,25	▲2,35	▲2,16
Toplam:	50	47	3	46,00	92	▲30,29	▲29,45	▲26,18

Soru No	123456789012345
Sözel (TÜR)	BBCABBACACBCA
Cevap Anh.	B BBCABBACACBCA
Sayısal (MAT)	ABcBCBBcAACABCA
Cevap Anh.	B ABABCBBcAACABCA
Sözel (HAY)	CAABCBC
Cevap Anh.	B CAABCBC
Sayısal (FEN)	CABcCBBC
Cevap Anh.	B CABACBBC
Sözel (İNG)	BbCAC
Cevap Anh.	B BCCAC

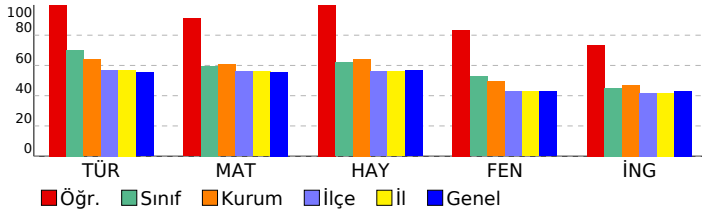

Sözel (TÜR)	S	D	Y	B%
Türkçe				
Okuduğu metinle ilgili soruları cevaplar.	3	3	0	100
Kelimeleri anlamlarına uygun kullanır.	1	1	0	100
Kelimelerin eş anlamlılarını bulur.	1	1	0	100
Kelimelerin zıt anlamlılarını bulur.	1	1	0	100
Eş sesli kelimelerin anlamlarını ayırt eder.	1	1	0	100
Görsellerle ilgili soruları cevaplar.	1	1	0	100
Okuduklarını ana hatlarıyla anlatır.	1	1	0	100
Okuduğu metindeki hikâye unsurlarını belirler.	1	1	0	100
Büyük harfleri ve noktalama işaretlerini uygun yerlerde kullanır.	3	3	0	100
Yazdıklarının içeriğine uygun başlık belirler.	1	1	0	100
Görsellerdeki olayları ilişkilendirerek yazı yazar.	1	1	0	100

Sayısal (MAT)	S	D	Y	B%
Matematik				
En çok üç basamaklı doğal sayıları en yakın onluğa ya da yüzlüğe yuvarlar.	1	1	0	100
Doğal sayılarla toplama işlemini gerektiren problemleri çözer.	1	1	0	100
Doğal sayılarla toplama ve çıkarma işlemlerini gerektiren problemleri çözer.	2	2	0	100
Doğal sayılarla yapılan çıkarma işleminin sonucunu tahmin eder, tahminini işlem sonucuyla karşılaştırır.	3	3	0	100
Şekil ve nesne grafiğindeki gösterilen bilgileri açıklayarak grafikten çetele ve sıklık tablosuna dönüşümler yapar ve yorumlar.	3	3	0	100
Grafiklerde verilen bilgileri kullanarak veya grafik oluşturularak toplama ve çıkarma işlemleri gerektiren problemleri çözer.	3	3	0	100
En çok üç veri grubuna ait basit tabloları okur, yorumlar ve tablodan elde ettiği veriyi düzenler.	2	1	1	50

Sözel (HAY)	S	D	Y	B%
Hay.Bil.				
Sınıfının ve okulunun krokisini çizer.	1	1	0	100
Evde kullanılan alet ve teknolojik ürünlerin hayatımıza olan katkılarını örnekler verir.	1	1	0	100
Evdeki kaynakların etkili ve verimli kullanımına yönelik özgün önerilerde bulunur.	1	1	0	100
Evinin bulunduğu yerin krokisini çizer.	1	1	0	100
Aile büyüklerinin çocukluk dönemlerinin özellikleri ile kendi çocukluk döneminin özelliklerini karşılaştırır.	1	1	0	100
Evde üzerine düşen görev ve sorumlulukları yerine getirir.	1	1	0	100
Komşuluk ilişkilerinin ailesi ve kendisi açısından önemine örnekler verir.	1	1	0	100

Sayısal (FEN)	S	D	Y	B%
Fen				
Dünya'nın şekliyle ilgili model hazırlar.	2	2	0	100
Dünya yüzeyindeki kara ve suların kapladığı alanları model üzerinde karşılaştırır.	1	0	1	0
Dünya'nın şeklinin küreye benzediğinin farkına varır.	1	1	0	100
Duyu organlarının temel görevlerini açıklar.	2	2	0	100
Duyu organlarının sağlığını korumak için yapılması gerekenleri açıklar.	2	2	0	100

Sözel (İNG)	S	D	Y	B%
İngilizce				
Listening	1	1	0	100
Listening	1	1	0	100
Speaking	1	1	0	100
Listening	1	0	1	0
Speaking	1	1	0	100

SONUÇ BELGESİ								
SAMSUN / ALAÇAM / CUMHURİYET İLKOKULU								
Öğrenci	Numara		Sınıf					
ARDA DEMİRCAN	179		3B					
Ders	Soru	Doğru	Yanlış	Net	Başarı %	Sınıf Ort.	Kurum Ort.	Genel Ort.
Türkçe	15	13	2	12,33	82	▲10,54	▲9,57	▲8,28
Matematik	15	11	4	9,67	64	▲8,93	▲9,09	▲8,34
Hay.Bil.	7	3	4	1,67	24	▼4,35	▼4,49	▼3,98
Fen	8	3	5	1,33	17	▼4,23	▼3,96	▼3,42
İngilizce	5	0	5	-1,67	-33	▼2,25	▼2,35	▼2,16
Toplam:	50	30	20	23,33	47	▼30,29	▼29,45	▼26,18
Soru No	123456789012345							
Sözel (TÜR)	BaACACACBCbBCCA							
Cevap Anh.	A BBACACACBCABBCA							
Sayısal (MAT)	aBBCAACABCAcccB							
Cevap Anh.	A CBBCAACABCAABAB							
Sözel (HAY)	aBCabcB							
Cevap Anh.	A CBCCAAB							
Sayısal (FEN)	BcCaaCab							
Cevap Anh.	A BACBBCCA							
Sözel (İNG)	cbaab							
Cevap Anh.	A ACBCC							

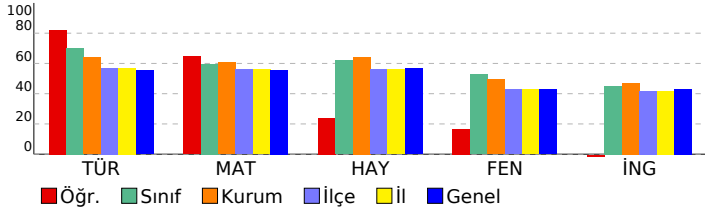

3.SINIF SÜREÇ İZLEME KİTAPÇIĞI -3 (03B SERİSİ)	
D.K.: 303	
DERSLERE GÖRE ANALİZ	
Sözel (TÜR)	
Türkçe	S D Y B%
Okuduğu metinle ilgili soruları cevaplar.	3 2 1 67
Kelimeleri anlamlarına uygun kullanır.	1 1 0 100
Kelimelerin eş anlamlılarını bulur.	1 1 0 100
Kelimelerin zıt anlamlılarını bulur.	1 1 0 100
Eş sesli kelimelerin anlamlarını ayırt eder.	1 1 0 100
Görsellerle ilgili soruları cevaplar.	1 1 0 100
Okuduklarını ana hatlarıyla anlatır.	1 1 0 100
Okuduğu metindeki hikâye unsurlarını belirler.	1 1 0 100
Büyük harfleri ve noktalama işaretlerini uygun yerlerde kullanır.	3 2 1 67
Yazdıklarının içeriğine uygun başlık belirler.	1 1 0 100
Görsellerdeki olayları ilişkilendirerek yazı yazar.	1 1 0 100
Sayısal (MAT)	
Matematik	S D Y B%
En çok üç basamaklı doğal sayıları en yakın onluğa ya da yüzlüğe yuvarlar.	1 0 1 0
Doğal sayılarla toplama işlemi gerektiren problemleri çözer.	1 1 0 100
Doğal sayılarla toplama ve çıkarma işlemlerini gerektiren problemleri çözer.	2 2 0 100
Doğal sayılarla yapılan çıkarma işleminin sonucunu tahmin eder, tahminini işlem sonucuyla karşılaştırır.	3 1 2 33
Şekil ve nesne grafiğindeki gösterilen bilgileri açıklayarak grafikten çetele ve sıklık tablosuna dönüşümler yapar ve yorumlar.	3 3 0 100
Grafiklerde verilen bilgileri kullanarak veya grafik oluşturularak toplama ve çıkarma işlemleri gerektiren problemleri çözer.	3 3 0 100
En çok üç veri grubuna ait basit tabloları okur, yorumlar ve tablodan elde ettiği veriyi düzenler.	2 1 1 50
Sözel (HAY)	
Hay.Bil.	S D Y B%
Sınıfının ve okulunun krokisini çizer.	1 0 1 0
Evde kullanılan alet ve teknolojik ürünlerin hayatımıza olan katkılarını örnekler verir.	1 1 0 100
Evdeki kaynakların etkili ve verimli kullanımına yönelik özgün önerilerde bulunur.	1 1 0 100
Evinin bulunduğu yerin krokisini çizer.	1 0 1 0
Aile büyüklerinin çocukluk dönemlerinin özellikleri ile kendi çocukluk döneminin özelliklerini karşılaştırır.	1 0 1 0
Evde üzerine düşen görev ve sorumlulukları yerine getirir.	1 0 1 0
Komşuluk ilişkilerinin ailesi ve kendisi açısından önemine örnekler verir.	1 1 0 100
Sayısal (FEN)	
Fen	S D Y B%
Dünya'nın şekliyle ilgili model hazırlar.	2 2 0 100
Dünya yüzeyindeki kara ve suların kapladığı alanları model üzerinde karşılaştırır.	1 0 1 0
Dünya'nın şeklinin küreye benzediğinin farkına varır.	1 0 1 0
Duyu organlarının temel görevlerini açıklar.	2 0 2 0
Duyu organlarının sağlığını korumak için yapılması gerekenleri açıklar.	2 1 1 50
Sözel (İNG)	
İngilizce	S D Y B%
Listening	1 0 1 0
Listening	1 0 1 0
Speaking	1 0 1 0
Listening	1 0 1 0
Speaking	1 0 1 0

SONUÇ BELGESİ			3.SINIF SÜREÇ İZLEME KİTAPÇIĞI -3 (03B SERİSİ)		
SAMSUN / ALAÇAM / CUMHURİYET İLKOKULU			D.K.: 303		
			DERSLERE GÖRE ANALİZ		

Öğrenci	Numara	Sınıf
AZRA ZEHRA TUNCER	303	3B

Ders	Soru	Doğru	Yanlış	Net	Başarı %	Sınıf Ort.	Kurum Ort.	Genel Ort.
Türkçe	15	14	1	13,67	91	▲10,54	▲9,57	▲8,28
Matematik	15	15	0	15,00	100	▲8,93	▲9,09	▲8,34
Hay.Bil.	7	7	0	7,00	100	▲4,35	▲4,49	▲3,98
Fen	8	8	0	8,00	100	▲4,23	▲3,96	▲3,42
İngilizce	5	5	0	5,00	100	▲2,25	▲2,35	▲2,16
Toplam:	50	49	1	48,67	97	▲30,29	▲29,45	▲26,18

Soru No	123456789012345
Sözel (TÜR)	BBCABcACACACBCA
Cevap Anh.	B BBCABBACACACBCA
Sayısal (MAT)	ABABCBBcAACABCA
Cevap Anh.	B ABABCBBcAACABCA
Sözel (HAY)	CAABCBC
Cevap Anh.	B CAABCBC
Sayısal (FEN)	CABACBBC
Cevap Anh.	B CABACBBC
Sözel (İNG)	BCCAC
Cevap Anh.	B BCCAC

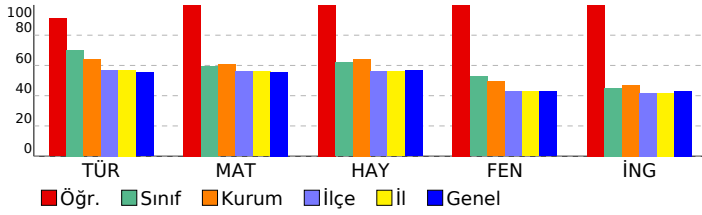

Sözel (TÜR)	S	D	Y	B%
Türkçe				
Okuduğu metinle ilgili soruları cevaplar.	3	2	1	67
Kelimeleri anlamlarına uygun kullanır.	1	1	0	100
Kelimelerin eş anlamlılarını bulur.	1	1	0	100
Kelimelerin zıt anlamlılarını bulur.	1	1	0	100
Eş sesli kelimelerin anlamlarını ayırt eder.	1	1	0	100
Görsellerle ilgili soruları cevaplar.	1	1	0	100
Okuduklarını ana hatlarıyla anlatır.	1	1	0	100
Okuduğu metindeki hikâye unsurlarını belirler.	1	1	0	100
Büyük harfleri ve noktalama işaretlerini uygun yerlerde kullanır.	3	3	0	100
Yazdıklarının içeriğine uygun başlık belirler.	1	1	0	100
Görsellerdeki olayları ilişkilendirerek yazı yazar.	1	1	0	100

Sayısal (MAT)	S	D	Y	B%
Matematik				
En çok üç basamaklı doğal sayıları en yakın onluğa ya da yüzlüğe yuvarlar.	1	1	0	100
Doğal sayılarla toplama işlemini gerektiren problemleri çözer.	1	1	0	100
Doğal sayılarla toplama ve çıkarma işlemlerini gerektiren problemleri çözer.	2	2	0	100
Doğal sayılarla yapılan çıkarma işleminin sonucunu tahmin eder, tahminini işlem sonucuyla karşılaştırır.	3	3	0	100
Şekil ve nesne grafiğindeki gösterilen bilgileri açıklayarak grafikten çetele ve sıklık tablosuna dönüşümler yapar ve yorumlar.	3	3	0	100
Grafiklerde verilen bilgileri kullanarak veya grafik oluşturularak toplama ve çıkarma işlemleri gerektiren problemleri çözer.	3	3	0	100
En çok üç veri grubuna ait basit tabloları okur, yorumlar ve tablodan elde ettiği veriyi düzenler.	2	2	0	100

Sözel (HAY)	S	D	Y	B%
Hay.Bil.				
Sınıfının ve okulunun krokisini çizer.	1	1	0	100
Evde kullanılan alet ve teknolojik ürünlerin hayatımıza olan katkılarını örnekler verir.	1	1	0	100
Evdeki kaynakların etkili ve verimli kullanımına yönelik özgün önerilerde bulunur.	1	1	0	100
Evinin bulunduğu yerin krokisini çizer.	1	1	0	100
Aile büyüklerinin çocukluk dönemlerinin özellikleri ile kendi çocukluk döneminin özelliklerini karşılaştırır.	1	1	0	100
Evde üzerine düşen görev ve sorumlulukları yerine getirir.	1	1	0	100
Komşuluk ilişkilerinin ailesi ve kendisi açısından önemine örnekler verir.	1	1	0	100

Sayısal (FEN)	S	D	Y	B%
Fen				
Dünya'nın şekliyle ilgili model hazırlar.	2	2	0	100
Dünya yüzeyindeki kara ve suların kapladığı alanları model üzerinde karşılaştırır.	1	1	0	100
Dünya'nın şeklinin küreye benzediğinin farkına varır.	1	1	0	100
Duyu organlarının temel görevlerini açıklar.	2	2	0	100
Duyu organlarının sağlığını korumak için yapılması gerekenleri açıklar.	2	2	0	100

Sözel (İNG)	S	D	Y	B%
İngilizce				
Listening	1	1	0	100
Listening	1	1	0	100
Speaking	1	1	0	100
Listening	1	1	0	100
Speaking	1	1	0	100

SONUÇ BELGESİ			3.SINIF SÜREÇ İZLEME KİTAPÇIĞI -3 (03B SERİSİ)		
SAMSUN / ALAÇAM / CUMHURİYET İLKOKULU			D.K.: 303		
			DERSLERE GÖRE ANALİZ		

Öğrenci	Numara	Sınıf
BELİNAY GÜMÜŞ	182	3B

Ders	Soru	Doğru	Yanlış	Net	Başarı %	Sınıf Ort.	Kurum Ort.	Genel Ort.
Türkçe	15	11	4	9,67	64	▼10,54	▲9,57	▲8,28
Matematik	15	14	1	13,67	91	▲8,93	▲9,09	▲8,34
Hay.Bil.	7	7	0	7,00	100	▲4,35	▲4,49	▲3,98
Fen	8	4	4	2,67	33	▼4,23	▼3,96	▼3,42
İngilizce	5	2	3	1,00	20	▼2,25	▼2,35	▼2,16
Toplam:		50	38	12	34,00	▲30,29	▲29,45	▲26,18

Soru No	123456789012345
Sözel (TÜR)	BcACAbACBbAbcCA
Cevap Anh.	A BBACACACBCABBCCA
Sayısal (MAT)	CBBCAACACACcBAB
Cevap Anh.	A CBBCAACACcBAB
Sözel (HAY)	CBCCAAB
Cevap Anh.	A CBCCAAB
Sayısal (FEN)	BcaBBcCab
Cevap Anh.	A BACBBCCA
Sözel (İNG)	ACaab
Cevap Anh.	A ACBCC

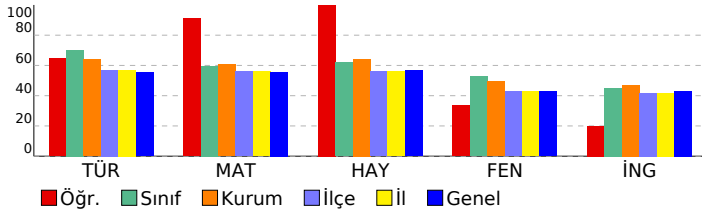

Sözel (TÜR)	S	D	Y	B%
Türkçe				
Okuduğu metinle ilgili soruları cevaplar.	3	2	1	67
Kelimeleri anlamlarına uygun kullanır.	1	1	0	100
Kelimelerin eş anlamlılarını bulur.	1	1	0	100
Kelimelerin zıt anlamlılarını bulur.	1	0	1	0
Eş sesli kelimelerin anlamlarını ayırt eder.	1	1	0	100
Görsellerle ilgili soruları cevaplar.	1	1	0	100
Okuduklarını ana hatlarıyla anlatır.	1	1	0	100
Okuduğu metindeki hikâye unsurlarını belirler.	1	0	1	0
Büyük harfleri ve noktalama işaretlerini uygun yerlerde kullanır.	3	2	1	67
Yazdıklarının içeriğine uygun başlık belirler.	1	1	0	100
Görsellerdeki olayları ilişkilendirerek yazı yazar.	1	1	0	100

Sayısal (MAT)	S	D	Y	B%
Matematik				
En çok üç basamaklı doğal sayıları en yakın onluğa ya da yüzlüğe yuvarlar.	1	1	0	100
Doğal sayılarla toplama işlemini gerektiren problemleri çözer.	1	1	0	100
Doğal sayılarla toplama ve çıkarma işlemlerini gerektiren problemleri çözer.	2	2	0	100
Doğal sayılarla yapılan çıkarma işleminin sonucunu tahmin eder, tahminini işlem sonucuyla karşılaştırır.	3	2	1	67
Şekil ve nesne grafiğindeki gösterilen bilgileri açıklayarak grafikten çetele ve sıklık tablosuna dönüşümler yapar ve yorumlar.	3	3	0	100
Grafiklerde verilen bilgileri kullanarak veya grafik oluşturarak toplama ve çıkarma işlemleri gerektiren problemleri çözer.	3	3	0	100
En çok üç veri grubuna ait basit tabloları okur, yorumlar ve tablodan elde ettiği veriyi düzenler.	2	2	0	100

Sözel (HAY)	S	D	Y	B%
Hay.Bil.				
Sınıfının ve okulunun krokisini çizer.	1	1	0	100
Evde kullanılan alet ve teknolojik ürünlerin hayatımıza olan katkılarını örnekler verir.	1	1	0	100
Evdeki kaynakların etkili ve verimli kullanımına yönelik özgün önerilerde bulunur.	1	1	0	100
Evinin bulunduğu yerin krokisini çizer.	1	1	0	100
Aile büyüklerinin çocukluk dönemlerinin özellikleri ile kendi çocukluk döneminin özelliklerini karşılaştırır.	1	1	0	100
Evde üzerine düşen görev ve sorumlulukları yerine getirir.	1	1	0	100
Komşuluk ilişkilerinin ailesi ve kendisi açısından önemine örnekler verir.	1	1	0	100

Sayısal (FEN)	S	D	Y	B%
Fen				
Dünya'nın şekliyle ilgili model hazırlar.	2	1	1	50
Dünya yüzeyindeki kara ve suların kapladığı alanları model üzerinde karşılaştırır.	1	0	1	0
Dünya'nın şeklinin küreye benzediğinin farkına varır.	1	1	0	100
Duyu organlarının temel görevlerini açıklar.	2	1	1	50
Duyu organlarının sağlığını korumak için yapılması gerekenleri açıklar.	2	1	1	50

Sözel (İNG)	S	D	Y	B%
İngilizce				
Listening	1	1	0	100
Listening	1	1	0	100
Speaking	1	0	1	0
Listening	1	0	1	0
Speaking	1	0	1	0

SONUÇ BELGESİ			3.SINIF SÜREÇ İZLEME KİTAPÇIĞI -3 (03B SERİSİ)		
SAMSUN / ALAÇAM / CUMHURİYET İLKOKULU			D.K.: 303		
			DERSLERE GÖRE ANALİZ		

Öğrenci	Numara	Sınıf
DURU AL	83	3B

Ders	Soru	Doğru	Yanlış	Net	Başarı %	Sınıf Ort.	Kurum Ort.	Genel Ort.
Türkçe	15	14	1	13,67	91	▲10,54	▲9,57	▲8,28
Matematik	15	11	2	10,33	69	▲8,93	▲9,09	▲8,34
Hay.Bil.	7	6	1	5,67	81	▲4,35	▲4,49	▲3,98
Fen	8	7	1	6,67	83	▲4,23	▲3,96	▲3,42
İngilizce	5	4	1	3,67	73	▲2,25	▲2,35	▲2,16
Toplam:	50	42	6	40,00	80	▲30,29	▲29,45	▲26,18

Soru No	123456789012345
Sözel (TÜR)	BBACACACBCABcCA
Cevap Anh.	A BBACACACBCABBCA
Sayısal (MAT)	a cBCAACABCA AB
Cevap Anh.	A CBBCAACABCAABAB
Sözel (HAY)	CBCCAbB
Cevap Anh.	A CBCCAAB
Sayısal (FEN)	BACBBCaA
Cevap Anh.	A BACBBCCA
Sözel (İNG)	ACBCb
Cevap Anh.	A ACBCC

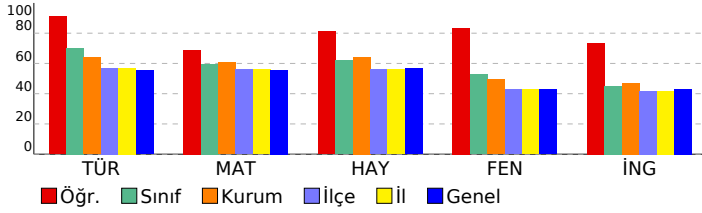

Sözel (TÜR)	S	D	Y	B%
Türkçe				
Okuduğu metinle ilgili soruları cevaplar.	3	3	0	100
Kelimeleri anlamlarına uygun kullanır.	1	1	0	100
Kelimelerin eş anlamlılarını bulur.	1	1	0	100
Kelimelerin zıt anlamlılarını bulur.	1	1	0	100
Eş sesli kelimelerin anlamlarını ayırt eder.	1	1	0	100
Görsellerle ilgili soruları cevaplar.	1	1	0	100
Okuduklarını ana hatlarıyla anlatır.	1	1	0	100
Okuduğu metindeki hikâye unsurlarını belirler.	1	1	0	100
Büyük harfleri ve noktalama işaretlerini uygun yerlerde kullanır.	3	2	1	67
Yazdıklarının içeriğine uygun başlık belirler.	1	1	0	100
Görsellerdeki olayları ilişkilendirerek yazı yazar.	1	1	0	100

Sayısal (MAT)	S	D	Y	B%
Matematik				
En çok üç basamaklı doğal sayıları en yakın onluğa ya da yüzlüğe yuvarlar.	1	0	1	0
Doğal sayılarla toplama işlemini gerektiren problemleri çözer.	1	0	1	0
Doğal sayılarla toplama ve çıkarma işlemlerini gerektiren problemleri çözer.	2	2	0	100
Doğal sayılarla yapılan çıkarma işleminin sonucunu tahmin eder, tahminini işlem sonucuyla karşılaştırır.	3	1	0	33
Şekil ve nesne grafiğindeki gösterilen bilgileri açıklayarak grafikten çetele ve sıklık tablosuna dönüşümler yapar ve yorumlar.	3	3	0	100
Grafiklerde verilen bilgileri kullanarak veya grafik oluşturularak toplama ve çıkarma işlemleri gerektiren problemleri çözer.	3	3	0	100
En çok üç veri grubuna ait basit tabloları okur, yorumlar ve tablodan elde ettiği veriyi düzenler.	2	2	0	100

Sözel (HAY)	S	D	Y	B%
Hay.Bil.				
Sınıfının ve okulunun krokisini çizer.	1	1	0	100
Evde kullanılan alet ve teknolojik ürünlerin hayatımıza olan katkılarını örnekler verir.	1	1	0	100
Evdeki kaynakların etkili ve verimli kullanımına yönelik özgün önerilerde bulunur.	1	1	0	100
Evinin bulunduğu yerin krokisini çizer.	1	1	0	100
Aile büyüklerinin çocukluk dönemlerinin özellikleri ile kendi çocukluk döneminin özelliklerini karşılaştırır.	1	1	0	100
Evde üzerine düşen görev ve sorumlulukları yerine getirir.	1	0	1	0
Komşuluk ilişkilerinin ailesi ve kendisi açısından önemine örnekler verir.	1	1	0	100

Sayısal (FEN)	S	D	Y	B%
Fen				
Dünya'nın şekliyle ilgili model hazırlar.	2	2	0	100
Dünya yüzeyindeki kara ve suların kapladığı alanları model üzerinde karşılaştırır.	1	1	0	100
Dünya'nın şeklinin küreye benzediğinin farkına varır.	1	1	0	100
Duyu organlarının temel görevlerini açıklar.	2	1	1	50
Duyu organlarının sağlığını korumak için yapılması gerekenleri açıklar.	2	2	0	100

Sözel (İNG)	S	D	Y	B%
İngilizce				
Listening	1	1	0	100
Listening	1	1	0	100
Speaking	1	1	0	100
Listening	1	1	0	100
Speaking	1	0	1	0

SONUÇ BELGESİ			3.SINIF SÜREÇ İZLEME KİTAPÇIĞI -3 (03B SERİSİ)		
SAMSUN / ALAÇAM / CUMHURİYET İLKOKULU			D.K.: 303		
			DERSLERE GÖRE ANALİZ		

Öğrenci	Numara	Sınıf
DURU AL	83	3B

Ders	Soru	Doğru	Yanlış	Net	Başarı %	Sınıf Ort.	Kurum Ort.	Genel Ort.
Türkçe	15	14	1	13,67	91	▲10,54	▲9,57	▲8,28
Matematik	15	11	2	10,33	69	▲8,93	▲9,09	▲8,34
Hay.Bil.	7	6	1	5,67	81	▲4,35	▲4,49	▲3,98
Fen	8	7	1	6,67	83	▲4,23	▲3,96	▲3,42
İngilizce	5	4	1	3,67	73	▲2,25	▲2,35	▲2,16
Toplam:	50	42	6	40,00	80	▲30,29	▲29,45	▲26,18

Soru No	123456789012345
Sözel (TÜR)	BBACACACBCABcCA
Cevap Anh.	A BBACACACBCABBCA
Sayısal (MAT)	a cBCAACABCA AB
Cevap Anh.	A CBBCAACABCAABAB
Sözel (HAY)	CBCCAbB
Cevap Anh.	A CBCCAAB
Sayısal (FEN)	BACBBCaA
Cevap Anh.	A BACBBCCA
Sözel (İNG)	ACBCb
Cevap Anh.	A ACBCC

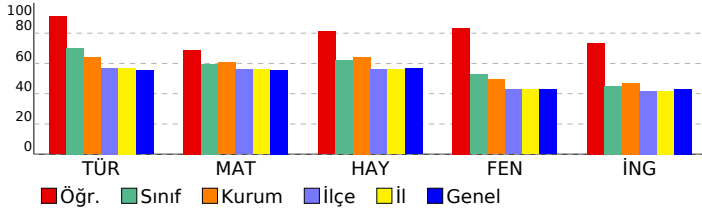

Sözel (TÜR)	S	D	Y	B%
Türkçe				
Okuduğu metinle ilgili soruları cevaplar.	3	3	0	100
Kelimeleri anlamlarına uygun kullanır.	1	1	0	100
Kelimelerin eş anlamlılarını bulur.	1	1	0	100
Kelimelerin zıt anlamlılarını bulur.	1	1	0	100
Eş sesli kelimelerin anlamlarını ayırt eder.	1	1	0	100
Görsellerle ilgili soruları cevaplar.	1	1	0	100
Okuduklarını ana hatlarıyla anlatır.	1	1	0	100
Okuduğu metindeki hikâye unsurlarını belirler.	1	1	0	100
Büyük harfleri ve noktalama işaretlerini uygun yerlerde kullanır.	3	2	1	67
Yazdıklarının içeriğine uygun başlık belirler.	1	1	0	100
Görsellerdeki olayları ilişkilendirerek yazı yazar.	1	1	0	100

Sayısal (MAT)	S	D	Y	B%
Matematik				
En çok üç basamaklı doğal sayıları en yakın onluğa ya da yüzlüğe yuvarlar.	1	0	1	0
Doğal sayılarla toplama işlemini gerektiren problemleri çözer.	1	0	1	0
Doğal sayılarla toplama ve çıkarma işlemlerini gerektiren problemleri çözer.	2	2	0	100
Doğal sayılarla yapılan çıkarma işleminin sonucunu tahmin eder, tahminini işlem sonucuyla karşılaştırır.	3	1	0	33
Şekil ve nesne grafiğindeki gösterilen bilgileri açıklayarak grafikten çetele ve sıklık tablosuna dönüşümler yapar ve yorumlar.	3	3	0	100
Grafiklerde verilen bilgileri kullanarak veya grafik oluşturularak toplama ve çıkarma işlemleri gerektiren problemleri çözer.	3	3	0	100
En çok üç veri grubuna ait basit tabloları okur, yorumlar ve tablodan elde ettiği veriyi düzenler.	2	2	0	100

Sözel (HAY)	S	D	Y	B%
Hay.Bil.				
Sınıfının ve okulunun krokisini çizer.	1	1	0	100
Evde kullanılan alet ve teknolojik ürünlerin hayatımıza olan katkılarını örnekler verir.	1	1	0	100
Evdeki kaynakların etkili ve verimli kullanımına yönelik özgün önerilerde bulunur.	1	1	0	100
Evinin bulunduğu yerin krokisini çizer.	1	1	0	100
Aile büyüklerinin çocukluk dönemlerinin özellikleri ile kendi çocukluk döneminin özelliklerini karşılaştırır.	1	1	0	100
Evde üzerine düşen görev ve sorumlulukları yerine getirir.	1	0	1	0
Komşuluk ilişkilerinin ailesi ve kendisi açısından önemine örnekler verir.	1	1	0	100

Sayısal (FEN)	S	D	Y	B%
Fen				
Dünya'nın şekliyle ilgili model hazırlar.	2	2	0	100
Dünya yüzeyindeki kara ve suların kapladığı alanları model üzerinde karşılaştırır.	1	1	0	100
Dünya'nın şeklinin küreye benzediğinin farkına varır.	1	1	0	100
Duyu organlarının temel görevlerini açıklar.	2	1	1	50
Duyu organlarının sağlığını korumak için yapılması gerekenleri açıklar.	2	2	0	100

Sözel (İNG)	S	D	Y	B%
İngilizce				
Listening	1	1	0	100
Listening	1	1	0	100
Speaking	1	1	0	100
Listening	1	1	0	100
Speaking	1	0	1	0

SONUÇ BELGESİ			3.SINIF SÜREÇ İZLEME KİTAPÇIĞI -3 (03B SERİSİ)		
SAMSUN / ALAÇAM / CUMHURİYET İLKOKULU			D.K.: 303		
			DERSLERE GÖRE ANALİZ		

Öğrenci	Numara	Sınıf
ELİF TÜRKMEN	32	3B

Ders	Soru	Doğru	Yanlış	Net	Başarı %	Sınıf Ort.	Kurum Ort.	Genel Ort.
Türkçe	15	11	3	10,00	67	▼10,54	▲9,57	▲8,28
Matematik	15	14	1	13,67	91	▲8,93	▲9,09	▲8,34
Hay.Bil.	7	6	0	6,00	86	▲4,35	▲4,49	▲3,98
Fen	8	6	2	5,33	67	▲4,23	▲3,96	▲3,42
İngilizce	5	4	0	4,00	80	▲2,25	▲2,35	▲2,16
Toplam:	50	41	6	39,00	78	▲30,29	▲29,45	▲26,18

Soru No	123456789012345
Sözel (TÜR)	B AaACACBbBaBaCA
Cevap Anh.	A BBACACACBCABBCA
Sayısal (MAT)	CBBbAACABCAABAB
Cevap Anh.	A CBBCAACABCAABAB
Sözel (HAY)	C CCAAB
Cevap Anh.	A CBCCAAB
Sayısal (FEN)	BcCBaCCA
Cevap Anh.	A BACBBCCA
Sözel (İNG)	AC CC
Cevap Anh.	A ACBCC

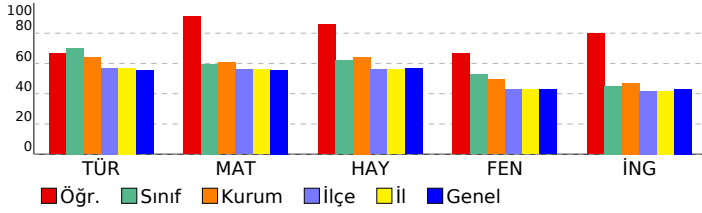

Sözel (TÜR)	S	D	Y	B%
Türkçe				
Okuduğu metinle ilgili soruları cevaplar.	3	2	0	67
Kelimeleri anlamlarına uygun kullanır.	1	0	1	0
Kelimelerin eş anlamlılarını bulur.	1	1	0	100
Kelimelerin zıt anlamlılarını bulur.	1	1	0	100
Eş sesli kelimelerin anlamlarını ayırt eder.	1	1	0	100
Görsellerle ilgili soruları cevaplar.	1	1	0	100
Okuduklarını ana hatlarıyla anlatır.	1	1	0	100
Okuduğu metindeki hikâye unsurlarını belirler.	1	0	1	0
Büyük harfleri ve noktalama işaretlerini uygun yerlerde kullanır.	3	2	1	67
Yazdıklarının içeriğine uygun başlık belirler.	1	1	0	100
Görsellerdeki olayları ilişkilendirerek yazı yazar.	1	1	0	100

Sayısal (MAT)	S	D	Y	B%
Matematik				
En çok üç basamaklı doğal sayıları en yakın onluğa ya da yüzlüğe yuvarlar.	1	1	0	100
Doğal sayılarla toplama işlemini gerektiren problemleri çözer.	1	1	0	100
Doğal sayılarla toplama ve çıkarma işlemlerini gerektiren problemleri çözer.	2	2	0	100
Doğal sayılarla yapılan çıkarma işleminin sonucunu tahmin eder, tahminini işlem sonucuyla karşılaştırır.	3	2	1	67
Şekil ve nesne grafiğindeki gösterilen bilgileri açıklayarak grafikten çetele ve sıklık tablosuna dönüşümler yapar ve yorumlar.	3	3	0	100
Grafiklerde verilen bilgileri kullanarak veya grafik oluşturarak toplama ve çıkarma işlemleri gerektiren problemleri çözer.	3	3	0	100
En çok üç veri grubuna ait basit tabloları okur, yorumlar ve tablodan elde ettiği veriyi düzenler.	2	2	0	100

Sözel (HAY)	S	D	Y	B%
Hay.Bil.				
Sınıfının ve okulunun krokisini çizer.	1	1	0	100
Evde kullanılan alet ve teknolojik ürünlerin hayatımıza olan katkılarını örnekler verir.	1	0	0	0
Evdeki kaynakların etkili ve verimli kullanımına yönelik özgün önerilerde bulunur.	1	1	0	100
Evinin bulunduğu yerin krokisini çizer.	1	1	0	100
Aile büyüklerinin çocukluk dönemlerinin özellikleri ile kendi çocukluk döneminin özelliklerini karşılaştırır.	1	1	0	100
Evde üzerine düşen görev ve sorumlulukları yerine getirir.	1	1	0	100
Komşuluk ilişkilerinin ailesi ve kendisi açısından önemine örnekler verir.	1	1	0	100

Sayısal (FEN)	S	D	Y	B%
Fen				
Dünya'nın şekliyle ilgili model hazırlar.	2	2	0	100
Dünya yüzeyindeki kara ve suların kapladığı alanları model üzerinde karşılaştırır.	1	0	1	0
Dünya'nın şeklinin küreye benzediğinin farkına varır.	1	1	0	100
Duyu organlarının temel görevlerini açıklar.	2	1	1	50
Duyu organlarının sağlığını korumak için yapılması gerekenleri açıklar.	2	2	0	100

Sözel (İNG)	S	D	Y	B%
İngilizce				
Listening	1	1	0	100
Listening	1	1	0	100
Speaking	1	0	0	0
Listening	1	1	0	100
Speaking	1	1	0	100

SONUÇ BELGESİ	
SAMSUN / ALAÇAM / CUMHURİYET İLKOKULU	

3.SINIF SÜREÇ İZLEME KİTAPÇIĞI -3 (03B SERİSİ)	
D.K.: 303	
DERSLERE GÖRE ANALİZ	

Öğrenci	Numara	Sınıf
EMİR AVCI	234	3B

Ders	Soru	Doğru	Yanlış	Net	Başarı %	Sınıf Ort.	Kurum Ort.	Genel Ort.
Türkçe	15	12	3	11,00	73	▲10,54	▲9,57	▲8,28
Matematik	15	8	7	5,67	38	▼8,93	▼9,09	▼8,34
Hay.Bil.	7	5	2	4,33	62	▼4,35	▼4,49	▲3,98
Fen	8	4	4	2,67	33	▼4,23	▼3,96	▼3,42
İngilizce	5	1	4	-0,33	-7	▼2,25	▼2,35	▼2,16
Toplam:	50	30	20	23,33	47	▼30,29	▼29,45	▼26,18

Soru No	123456789012345
Sözel (TÜR)	BBACACAaaCABcCA
Cevap Anh.	A BBACACACBABBCCA
Sayısal (MAT)	aBBcBACAaaAcacB
Cevap Anh.	A CBBCAACABCAABAB
Sözel (HAY)	CBbCAAc
Cevap Anh.	A CBCCAAB
Sayısal (FEN)	ccbBcCCA
Cevap Anh.	A BACBBCCA
Sözel (İNG)	bbcaC
Cevap Anh.	A ACBCC

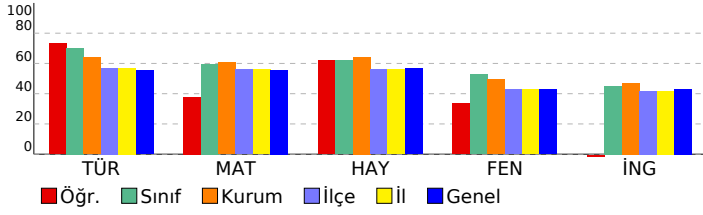

Sözel (TÜR)	S	D	Y	B%
Türkçe				
Okuduğu metinle ilgili soruları cevaplar.	3	3	0	100
Kelimeleri anlamlarına uygun kullanır.	1	1	0	100
Kelimelerin eş anlamlılarını bulur.	1	1	0	100
Kelimelerin zıt anlamlılarını bulur.	1	1	0	100
Eş sesli kelimelerin anlamlarını ayırt eder.	1	1	0	100
Görsellerle ilgili soruları cevaplar.	1	0	1	0
Okuduklarını ana hatlarıyla anlatır.	1	0	1	0
Okuduğu metindeki hikâye unsurlarını belirler.	1	1	0	100
Büyük harfleri ve noktalama işaretlerini uygun yerlerde kullanır.	3	2	1	67
Yazdıklarının içeriğine uygun başlık belirler.	1	1	0	100
Görsellerdeki olayları ilişkilendirerek yazı yazar.	1	1	0	100

Sayısal (MAT)	S	D	Y	B%
Matematik				
En çok üç basamaklı doğal sayıları en yakın onluğa ya da yüzlüğe yuvarlar.	1	0	1	0
Doğal sayılarla toplama işlemini gerektiren problemleri çözer.	1	1	0	100
Doğal sayılarla toplama ve çıkarma işlemlerini gerektiren problemleri çözer.	2	1	1	50
Doğal sayılarla yapılan çıkarma işleminin sonucunu tahmin eder, tahminini işlem sonucuyla karşılaştırır.	3	1	2	33
Şekil ve nesne grafiğindeki gösterilen bilgileri açıklayarak grafikten çetele ve sıklık tablosuna dönüşümler yapar ve yorumlar.	3	3	0	100
Grafiklerde verilen bilgileri kullanarak veya grafikler oluşturularak toplama ve çıkarma işlemleri gerektiren problemleri çözer.	3	1	2	33
En çok üç veri grubuna ait basit tabloları okur, yorumlar ve tablodan elde ettiği veriyi düzenler.	2	1	1	50

Sözel (HAY)	S	D	Y	B%
Hay.Bil.				
Sınıfının ve okulunun krokisini çizer.	1	1	0	100
Evde kullanılan alet ve teknolojik ürünlerin hayatımıza olan katkılarını örnekler verir.	1	1	0	100
Evdeki kaynakların etkili ve verimli kullanımına yönelik özgün önerilerde bulunur.	1	0	1	0
Evinin bulunduğu yerin krokisini çizer.	1	1	0	100
Aile büyüklerinin çocukluk dönemlerinin özellikleri ile kendi çocukluk döneminin özelliklerini karşılaştırır.	1	1	0	100
Evde üzerine düşen görev ve sorumlulukları yerine getirir.	1	1	0	100
Komşuluk ilişkilerinin ailesi ve kendisi açısından önemine örnekler verir.	1	0	1	0

Sayısal (FEN)	S	D	Y	B%
Fen				
Dünya'nın şekliyle ilgili model hazırlar.	2	0	2	0
Dünya yüzeyindeki kara ve suların kapladığı alanları model üzerinde karşılaştırır.	1	0	1	0
Dünya'nın şeklinin küreye benzediğinin farkına varır.	1	1	0	100
Duyu organlarının temel görevlerini açıklar.	2	1	1	50
Duyu organlarının sağlığını korumak için yapılması gerekenleri açıklar.	2	2	0	100

Sözel (İNG)	S	D	Y	B%
İngilizce				
Listening	1	0	1	0
Listening	1	0	1	0
Speaking	1	0	1	0
Listening	1	0	1	0
Speaking	1	1	0	100

SONUÇ BELGESİ			3.SINIF SÜREÇ İZLEME KİTAPÇIĞI -3 (03B SERİSİ)		
SAMSUN / ALAÇAM / CUMHURİYET İLKOKULU			D.K.: 303		
			DERSLERE GÖRE ANALİZ		

Öğrenci	Numara	Sınıf
ESLEM NUR YETMİŞBİR	142	3B

Ders	Soru	Doğru	Yanlış	Net	Başarı %	Sınıf Ort.	Kurum Ort.	Genel Ort.
Türkçe	15	8	6	6,00	40	▼10,54	▼9,57	▼8,28
Matematik	15	4	9	1,00	7	▼8,93	▼9,09	▼8,34
Hay.Bil.	7	1	5	-0,67	-10	▼4,35	▼4,49	▼3,98
Fen	8	3	5	1,33	17	▼4,23	▼3,96	▼3,42
İngilizce	5	2	3	1,00	20	▼2,25	▼2,35	▼2,16
Toplam:	50	18	28	8,67	17	▼30,29	▼29,45	▼26,18

Soru No	123456789012345
Sözel (TÜR)	cBcCACcaBCAccC
Cevap Anh.	A BBACACACBCABBCCA
Sayısal (MAT)	bcBbcAbcabcbAB
Cevap Anh.	A CBBCAACBCAABAB
Sözel (HAY)	bcbCcb
Cevap Anh.	A CBCCAAB
Sayısal (FEN)	aAaBBaab
Cevap Anh.	A BACBBCCA
Sözel (İNG)	AbcCa
Cevap Anh.	A ACBCC

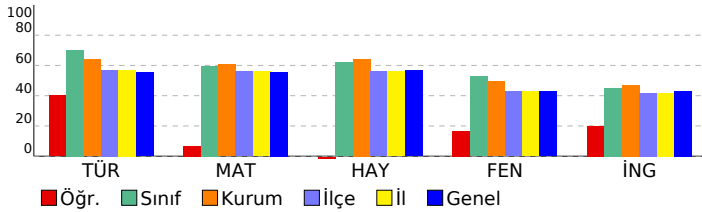

Sözel (TÜR)	S	D	Y	B%
Türkçe				
Okuduğu metinle ilgili soruları cevaplar.	3	1	2	33
Kelimeleri anlamlarına uygun kullanır.	1	1	0	100
Kelimelerin eş anlamlılarını bulur.	1	1	0	100
Kelimelerin zıt anlamlılarını bulur.	1	1	0	100
Eş sesli kelimelerin anlamlarını ayırt eder.	1	0	1	0
Görsellerle ilgili soruları cevaplar.	1	0	1	0
Okuduklarını ana hatlarıyla anlatır.	1	1	0	100
Okuduğu metindeki hikâye unsurlarını belirler.	1	1	0	100
Büyük harfleri ve noktalama işaretlerini uygun yerlerde kullanır.	3	2	1	67
Yazdıklarının içeriğine uygun başlık belirler.	1	0	1	0
Görsellerdeki olayları ilişkilendirerek yazı yazar.	1	0	0	0

Sayısal (MAT)	S	D	Y	B%
Matematik				
En çok üç basamaklı doğal sayıları en yakın onluğa ya da yüzlüğe yuvarlar.	1	0	1	0
Doğal sayılarla toplama işlemini gerektiren problemleri çözer.	1	0	1	0
Doğal sayılarla toplama ve çıkarma işlemlerini gerektiren problemleri çözer.	2	1	1	50
Doğal sayılarla yapılan çıkarma işleminin sonucunu tahmin eder, tahminini işlem sonucuyla karşılaştırır.	3	2	1	67
Şekil ve nesne grafiğindeki gösterilen bilgileri açıklayarak grafikten çetele ve sıklık tablosuna dönüşümler yapar ve yorumlar.	3	1	2	33
Grafiklerde verilen bilgileri kullanarak veya grafikler oluşturularak toplama ve çıkarma işlemleri gerektiren problemleri çözer.	3	0	3	0
En çok üç veri grubuna ait basit tabloları okur, yorumlar ve tablodan elde ettiği veriyi düzenler.	2	0	0	0

Sözel (HAY)	S	D	Y	B%
Hay.Bil.				
Sınıfının ve okulunun krokisini çizer.	1	0	1	0
Evde kullanılan alet ve teknolojik ürünlerin hayatımıza olan katkılarını örnekler verir.	1	0	1	0
Evdeki kaynakların etkili ve verimli kullanımına yönelik özgün önerilerde bulunur.	1	0	1	0
Evinin bulunduğu yerin krokisini çizer.	1	1	0	100
Aile büyüklerinin çocukluk dönemlerinin özellikleri ile kendi çocukluk döneminin özelliklerini karşılaştırır.	1	0	1	0
Evde üzerine düşen görev ve sorumlulukları yerine getirir.	1	0	1	0
Komşuluk ilişkilerinin ailesi ve kendisi açısından önemine örnekler verir.	1	0	0	0

Sayısal (FEN)	S	D	Y	B%
Fen				
Dünya'nın şekliyle ilgili model hazırlar.	2	0	2	0
Dünya yüzeyindeki kara ve suların kapladığı alanları model üzerinde karşılaştırır.	1	1	0	100
Dünya'nın şeklinin küreye benzediğinin farkına varır.	1	1	0	100
Duyu organlarının temel görevlerini açıklar.	2	1	1	50
Duyu organlarının sağlığını korumak için yapılması gerekenleri açıklar.	2	0	2	0

Sözel (İNG)	S	D	Y	B%
İngilizce				
Listening	1	1	0	100
Listening	1	0	1	0
Speaking	1	0	1	0
Listening	1	1	0	100
Speaking	1	0	1	0

SONUÇ BELGESİ			3.SINIF SÜREÇ İZLEME KİTAPÇIĞI -3 (03B SERİSİ)		
SAMSUN / ALAÇAM / CUMHURİYET İLKOKULU			D.K.: 303		
			DERSLERE GÖRE ANALİZ		

Öğrenci	Numara	Sınıf
EYMEN ADEM YAMAN	245	3B

Ders	Soru	Doğru	Yanlış	Net	Başarı %	Sınıf Ort.	Kurum Ort.	Genel Ort.
Türkçe	15	9	6	7,00	47	▼10,54	▼9,57	▼8,28
Matematik	15	8	7	5,67	38	▼8,93	▼9,09	▼8,34
Hay.Bil.	7	2	5	0,33	5	▼4,35	▼4,49	▼3,98
Fen	8	6	2	5,33	67	▲4,23	▲3,96	▲3,42
İngilizce	5	2	3	1,00	20	▼2,25	▼2,35	▼2,16
Toplam:		50	27	23	19,33	▼30,29	▼29,45	▼26,18

Soru No	123456789012345
Sözel (TÜR)	BBCAaBAbcCbcbCCA
Cevap Anh.	B BBCABBACACBCA
Sayısal (MAT)	bcAaCacCbACABaA
Cevap Anh.	B ABABCBBACAACBCA
Sözel (HAY)	abABbca
Cevap Anh.	B CAABCBC
Sayısal (FEN)	CABbCbC
Cevap Anh.	B CABACBBC
Sözel (İNG)	BaabC
Cevap Anh.	B BCCAC

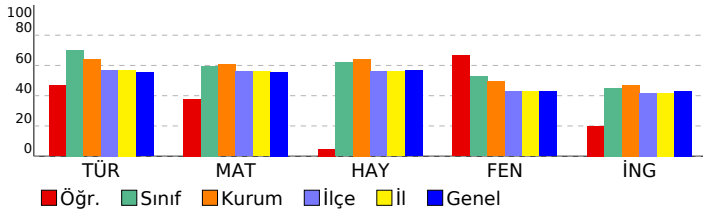

Sözel (TÜR)	S	D	Y	B%
Türkçe				
Okuduğu metinle ilgili soruları cevaplar.	3	2	1	67
Kelimeleri anlamlarına uygun kullanır.	1	0	1	0
Kelimelerin eş anlamlılarını bulur.	1	0	1	0
Kelimelerin zıt anlamlılarını bulur.	1	1	0	100
Eş sesli kelimelerin anlamlarını ayırt eder.	1	0	1	0
Görsellerle ilgili soruları cevaplar.	1	0	1	0
Okuduklarını ana hatlarıyla anlatır.	1	0	1	0
Okuduğu metindeki hikâye unsurlarını belirler.	1	1	0	100
Büyük harfleri ve noktalama işaretlerini uygun yerlerde kullanır.	3	3	0	100
Yazdıklarının içeriğine uygun başlık belirler.	1	1	0	100
Görsellerdeki olayları ilişkilendirerek yazı yazar.	1	1	0	100

Sayısal (MAT)	S	D	Y	B%
Matematik				
En çok üç basamaklı doğal sayıları en yakın onluğa ya da yüzlüğe yuvarlar.	1	1	0	100
Doğal sayılarla toplama işlemi gerektiren problemleri çözer.	1	0	1	0
Doğal sayılarla toplama ve çıkarma işlemlerini gerektiren problemleri çözer.	2	0	2	0
Doğal sayılarla yapılan çıkarma işleminin sonucunu tahmin eder, tahminini işlem sonucuyla karşılaştırır.	3	1	2	33
Şekil ve nesne grafiğindeki gösterilen bilgileri açıklayarak grafikten çetele ve sıklık tablosuna dönüşümler yapar ve yorumlar.	3	3	0	100
Grafiklerde verilen bilgileri kullanarak veya grafikler oluşturularak toplama ve çıkarma işlemleri gerektiren problemleri çözer.	3	2	1	67
En çok üç veri grubuna ait basit tabloları okur, yorumlar ve tablodan elde ettiği veriyi düzenler.	2	1	1	50

Sözel (HAY)	S	D	Y	B%
Hay.Bil.				
Sınıfının ve okulunun krokisini çizer.	1	0	1	0
Evde kullanılan alet ve teknolojik ürünlerin hayatımıza olan katkılarını örnekler verir.	1	0	1	0
Evdeki kaynakların etkili ve verimli kullanımına yönelik özgün önerilerde bulunur.	1	0	1	0
Evinin bulunduğu yerin krokisini çizer.	1	0	1	0
Aile büyüklerinin çocukluk dönemlerinin özellikleri ile kendi çocukluk döneminin özelliklerini karşılaştırır.	1	0	1	0
Evde üzerine düşen görev ve sorumlulukları yerine getirir.	1	1	0	100
Komşuluk ilişkilerinin ailesi ve kendisi açısından önemine örnekler verir.	1	1	0	100

Sayısal (FEN)	S	D	Y	B%
Fen				
Dünya'nın şekliyle ilgili model hazırlar.	2	2	0	100
Dünya yüzeyindeki kara ve suların kapladığı alanları model üzerinde karşılaştırır.	1	0	1	0
Dünya'nın şeklinin küreye benzediğinin farkına varır.	1	1	0	100
Duyu organlarının temel görevlerini açıklar.	2	1	1	50
Duyu organlarının sağlığını korumak için yapılması gerekenleri açıklar.	2	2	0	100

Sözel (İNG)	S	D	Y	B%
İngilizce				
Listening	1	0	1	0
Listening	1	1	0	100
Speaking	1	1	0	100
Listening	1	0	1	0
Speaking	1	0	1	0

SONUÇ BELGESİ			3.SINIF SÜREÇ İZLEME KİTAPÇIĞI -3 (03B SERİSİ)		
SAMSUN / ALAÇAM / CUMHURİYET İLKOKULU			D.K.: 303		
			DERSLERE GÖRE ANALİZ		

Öğrenci	Numara	Sınıf
HASAN OZAN	159	3B

Ders	Soru	Doğru	Yanlış	Net	Başarı %	Sınıf Ort.	Kurum Ort.	Genel Ort.
Türkçe	15	9	6	7,00	47	▼10,54	▼9,57	▼8,28
Matematik	15	10	5	8,33	56	▼8,93	▼9,09	▼8,34
Hay.Bil.	7	4	3	3,00	43	▼4,35	▼4,49	▼3,98
Fen	8	3	5	1,33	17	▼4,23	▼3,96	▼3,42
İngilizce	5	0	5	-1,67	-33	▼2,25	▼2,35	▼2,16
Toplam:	50	26	24	18,00	36	▼30,29	▼29,45	▼26,18

Soru No	123456789012345
Sözel (TÜR)	BabAbcAbACcbBCA
Cevap Anh.	B BCBABBACACBCA
Sayısal (MAT)	ccbaaBBACAACBCA
Cevap Anh.	B ABABCBBACAACBCA
Sözel (HAY)	CcABbcC
Cevap Anh.	B CAABCBC
Sayısal (FEN)	bcBbacBC
Cevap Anh.	B CABACBBC
Sözel (İNG)	caacb
Cevap Anh.	B BCCAC

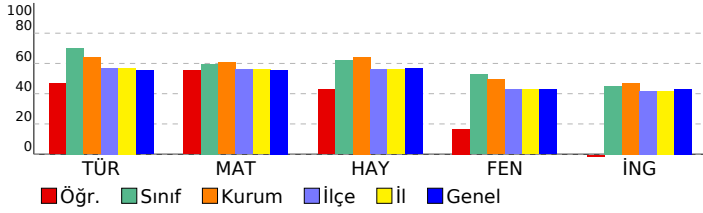

Sözel (TÜR)	S	D	Y	B%
Türkçe				
Okuduğu metinle ilgili soruları cevaplar.	3	2	1	67
Kelimeleri anlamlarına uygun kullanır.	1	0	1	0
Kelimelerin eş anlamlılarını bulur.	1	1	0	100
Kelimelerin zıt anlamlılarını bulur.	1	1	0	100
Eş sesli kelimelerin anlamlarını ayırt eder.	1	0	1	0
Görsellerle ilgili soruları cevaplar.	1	0	1	0
Okuduklarını ana hatlarıyla anlatır.	1	1	0	100
Okuduğu metindeki hikâye unsurlarını belirler.	1	1	0	100
Büyük harfleri ve noktalama işaretlerini uygun yerlerde kullanır.	3	1	2	33
Yazdıklarının içeriğine uygun başlık belirler.	1	1	0	100
Görsellerdeki olayları ilişkilendirerek yazı yazar.	1	1	0	100

Sayısal (MAT)	S	D	Y	B%
Matematik				
En çok üç basamaklı doğal sayıları en yakın onluğa ya da yüzlüğe yuvarlar.	1	0	1	0
Doğal sayılarla toplama işlemi gerektiren problemleri çözer.	1	1	0	100
Doğal sayılarla toplama ve çıkarma işlemlerini gerektiren problemleri çözer.	2	2	0	100
Doğal sayılarla yapılan çıkarma işleminin sonucunu tahmin eder, tahminini işlem sonucuyla karşılaştırır.	3	1	2	33
Şekil ve nesne grafiğindeki gösterilen bilgileri açıklayarak grafikten çetele ve sıklık tablosuna dönüşümler yapar ve yorumlar.	3	3	0	100
Grafiklerde verilen bilgileri kullanarak veya grafik oluşturularak toplama ve çıkarma işlemleri gerektiren problemleri çözer.	3	3	0	100
En çok üç veri grubuna ait basit tabloları okur, yorumlar ve tablodan elde ettiği veriyi düzenler.	2	0	2	0

Sözel (HAY)	S	D	Y	B%
Hay.Bil.				
Sınıfının ve okulunun krokisini çizer.	1	0	1	0
Evde kullanılan alet ve teknolojik ürünlerin hayatımıza olan katkılarını örnekler verir.	1	0	1	0
Evdeki kaynakların etkili ve verimli kullanımına yönelik özgün önerilerde bulunur.	1	1	0	100
Evinin bulunduğu yerin krokisini çizer.	1	1	0	100
Aile büyüklerinin çocukluk dönemlerinin özellikleri ile kendi çocukluk döneminin özelliklerini karşılaştırır.	1	0	1	0
Evde üzerine düşen görev ve sorumlulukları yerine getirir.	1	1	0	100
Komşuluk ilişkilerinin ailesi ve kendisi açısından önemine örnekler verir.	1	1	0	100

Sayısal (FEN)	S	D	Y	B%
Fen				
Dünya'nın şekliyle ilgili model hazırlar.	2	1	1	50
Dünya yüzeyindeki kara ve suların kapladığı alanları model üzerinde karşılaştırır.	1	0	1	0
Dünya'nın şeklinin küreye benzediğinin farkına varır.	1	0	1	0
Duyu organlarının temel görevlerini açıklar.	2	1	1	50
Duyu organlarının sağlığını korumak için yapılması gerekenleri açıklar.	2	1	1	50

Sözel (İNG)	S	D	Y	B%
İngilizce				
Listening	1	0	1	0
Listening	1	0	1	0
Speaking	1	0	1	0
Listening	1	0	1	0
Speaking	1	0	1	0

SONUÇ BELGESİ							3.SINIF SÜREÇ İZLEME KİTAPÇIĞI -3 (03B SERİSİ)			
SAMSUN / ALAÇAM / CUMHURİYET İLKOKULU							D.K.: 303			
Öğrenci							Numara		Sınıf	
KEREM KARACA							173		3B	
Ders	Soru	Doğru	Yanlış	Net	Başarı %	Sınıf Ort.	Kurum Ort.	Genel Ort.		
Türkçe	15	7	8	4,33	29	▼10,54	▼9,57	▼8,28		
Matematik	15	6	9	3,00	20	▼8,93	▼9,09	▼8,34		
Hay.Bil.	7	2	4	0,67	10	▼4,35	▼4,49	▼3,98		
Fen	8	4	4	2,67	33	▼4,23	▼3,96	▼3,42		
İngilizce	5	3	2	2,33	47	▲2,25	▼2,35	▲2,16		
Toplam:		50	22	27	13,00	26	▼30,29	▼29,45	▼26,18	
Soru No	123456789012345									
Sözel (TÜR)	BBaAcBACbbAacac									
Cevap Anh.	B BCBABBACACBCA									
Sayısal (MAT)	cacB*cBCAbCAaab									
Cevap Anh.	B ABABCBBACAACBCA									
Sözel (HAY)	cABaab									
Cevap Anh.	B CAABCBC									
Sayısal (FEN)	CABcbcaC									
Cevap Anh.	B CABACBBC									
Sözel (İNG)	BCaAa									
Cevap Anh.	B BCCAC									

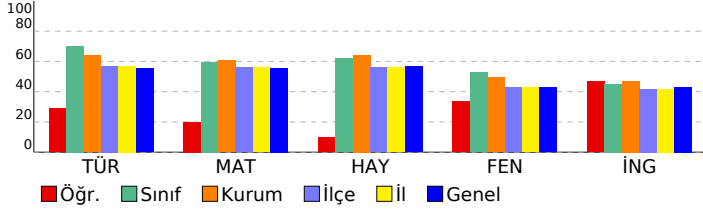

DERSLERE GÖRE ANALİZ				
Sözel (TÜR)				
Türkçe	S	D	Y	B%
Okuduğu metinle ilgili soruları cevaplar.	3	2	1	67
Kelimeleri anlamlarına uygun kullanır.	1	1	0	100
Kelimelerin eş anlamlılarını bulur.	1	0	1	0
Kelimelerin zıt anlamlılarını bulur.	1	0	1	0
Eş sesli kelimelerin anlamlarını ayırt eder.	1	1	0	100
Görsellerle ilgili soruları cevaplar.	1	0	1	0
Okuduklarını ana hatlarıyla anlatır.	1	0	1	0
Okuduğu metindeki hikâye unsurlarını belirler.	1	0	1	0
Büyük harfleri ve noktalama işaretlerini uygun yerlerde kullanır.	3	1	2	33
Yazdıklarının içeriğine uygun başlık belirler.	1	1	0	100
Görsellerdeki olayları ilişkilendirerek yazı yazar.	1	1	0	100
Sayısal (MAT)				
Matematik	S	D	Y	B%
En çok üç basamaklı doğal sayıları en yakın onluğa ya da yüzlüğe yuvarlar.	1	0	1	0
Doğal sayılarla toplama işlemini gerektiren problemleri çözer.	1	0	1	0
Doğal sayılarla toplama ve çıkarma işlemlerini gerektiren problemleri çözer.	2	2	0	100
Doğal sayılarla yapılan çıkarma işleminin sonucunu tahmin eder, tahminini işlem sonucuyla karşılaştırır.	3	1	2	33
Şekil ve nesne grafiğindeki gösterilen bilgileri açıklayarak grafikten çetele ve sıklık tablosuna dönüşümler yapar ve yorumlar.	3	2	1	67
Grafiklerde verilen bilgileri kullanarak veya grafikler oluşturularak toplama ve çıkarma işlemleri gerektiren problemleri çözer.	3	0	3	0
En çok üç veri grubuna ait basit tabloları okur, yorumlar ve tablodan elde ettiği veriyi düzenler.	2	1	1	50
Sözel (HAY)				
Hay.Bil.	S	D	Y	B%
Sınıfının ve okulunun krokisini çizer.	1	0	1	0
Evde kullanılan alet ve teknolojik ürünlerin hayatımıza olan katkılarını örnekler verir.	1	0	1	0
Evdeki kaynakların etkili ve verimli kullanımına yönelik özgün önerilerde bulunur.	1	0	1	0
Evinin bulunduğu yerin krokisini çizer.	1	0	0	0
Aile büyüklerinin çocukluk dönemlerinin özellikleri ile kendi çocukluk döneminin özelliklerini karşılaştırır.	1	0	1	0
Evde üzerine düşen görev ve sorumlulukları yerine getirir.	1	1	0	100
Komşuluk ilişkilerinin ailesi ve kendisi açısından önemine örnekler verir.	1	1	0	100
Sayısal (FEN)				
Fen	S	D	Y	B%
Dünya'nın şekliyle ilgili model hazırlar.	2	1	1	50
Dünya yüzeyindeki kara ve suların kapladığı alanları model üzerinde karşılaştırır.	1	0	1	0
Dünya'nın şeklinin küreye benzediğinin farkına varır.	1	0	1	0
Duyu organlarının temel görevlerini açıklar.	2	1	1	50
Duyu organlarının sağlığını korumak için yapılması gerekenleri açıklar.	2	2	0	100
Sözel (İNG)				
İngilizce	S	D	Y	B%
Listening	1	1	0	100
Listening	1	0	1	0
Speaking	1	1	0	100
Listening	1	1	0	100
Speaking	1	0	1	0

SONUÇ BELGESİ			3.SINIF SÜREÇ İZLEME KİTAPÇIĞI -3 (03B SERİSİ)		
SAMSUN / ALAÇAM / CUMHURİYET İLKOKULU			D.K.: 303		
			DERSLERE GÖRE ANALİZ		

Öğrenci	Numara	Sınıf
KUMSAL TURAL	271	3B

Ders	Soru	Doğru	Yanlış	Net	Başarı %	Sınıf Ort.	Kurum Ort.	Genel Ort.
Türkçe	15	11	4	9,67	64	▼10,54	▲9,57	▲8,28
Matematik	15	13	2	12,33	82	▲8,93	▲9,09	▲8,34
Hay.Bil.	7	7	0	7,00	100	▲4,35	▲4,49	▲3,98
Fen	8	5	3	4,00	50	▼4,23	▲3,96	▲3,42
İngilizce	5	5	0	5,00	100	▲2,25	▲2,35	▲2,16
Toplam:	50	41	9	38,00	76	▲30,29	▲29,45	▲26,18

Soru No	123456789012345
Sözel (TÜR)	BcbCACACBCABabA
Cevap Anh.	A BBACACACBCABBCA
Sayısal (MAT)	CBBCAACABbAABAc
Cevap Anh.	A CBBCAACABCAABAB
Sözel (HAY)	CBCCAAB
Cevap Anh.	A CBCCAAB
Sayısal (FEN)	BcbBBcCaA
Cevap Anh.	A BACBBCCA
Sözel (İNG)	ACBCC
Cevap Anh.	A ACBCC

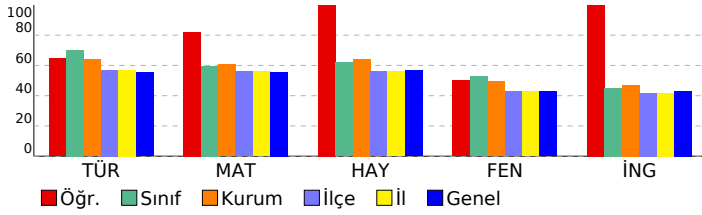

Sözel (TÜR)	S	D	Y	B%
Türkçe				
Okuduğu metinle ilgili soruların cevaplar.	3	1	2	33
Kelimeleri anlamlarına uygun kullanır.	1	1	0	100
Kelimelerin eş anlamlılarını bulur.	1	1	0	100
Kelimelerin zıt anlamlılarını bulur.	1	1	0	100
Eş sesli kelimelerin anlamlarını ayırt eder.	1	1	0	100
Görsellerle ilgili soruların cevaplar.	1	1	0	100
Okuduklarını ana hatlarıyla anlatır.	1	1	0	100
Okuduğu metindeki hikâye unsurlarını belirler.	1	1	0	100
Büyük harfleri ve noktalama işaretlerini uygun yerlerde kullanır.	3	1	2	33
Yazdıklarının içeriğine uygun başlık belirler.	1	1	0	100
Görsellerdeki olayları ilişkilendirerek yazı yazar.	1	1	0	100

Sayısal (MAT)	S	D	Y	B%
Matematik				
En çok üç basamaklı doğal sayıları en yakın onluğa ya da yüzlüğe yuvarlar.	1	1	0	100
Doğal sayılarla toplama işlemini gerektiren problemleri çözer.	1	1	0	100
Doğal sayılarla toplama ve çıkarma işlemlerini gerektiren problemleri çözer.	2	2	0	100
Doğal sayılarla yapılan çıkarma işleminin sonucunu tahmin eder, tahminini işlem sonucuyla karşılaştırır.	3	3	0	100
Şekil ve nesne grafiğindeki gösterilen bilgileri açıklayarak grafikten çetele ve sıklık tablosuna dönüşümler yapar ve yorumlar.	3	3	0	100
Grafiklerde verilen bilgileri kullanarak veya grafik oluşturularak toplama ve çıkarma işlemleri gerektiren problemleri çözer.	3	2	1	67
En çok üç veri grubuna ait basit tabloları okur, yorumlar ve tablodan elde ettiği veriyi düzenler.	2	1	1	50

Sözel (HAY)	S	D	Y	B%
Hay.Bil.				
Sınıfının ve okulunun krokisini çizer.	1	1	0	100
Evde kullanılan alet ve teknolojik ürünlerin hayatımıza olan katkılarını örnekler verir.	1	1	0	100
Evdeki kaynakların etkili ve verimli kullanımına yönelik özgün önerilerde bulunur.	1	1	0	100
Evinin bulunduğu yerin krokisini çizer.	1	1	0	100
Aile büyüklerinin çocukluk dönemlerinin özellikleri ile kendi çocukluk döneminin özelliklerini karşılaştırır.	1	1	0	100
Evde üzerine düşen görev ve sorumlulukları yerine getirir.	1	1	0	100
Komşuluk ilişkilerinin ailesi ve kendisi açısından önemine örnekler verir.	1	1	0	100

Sayısal (FEN)	S	D	Y	B%
Fen				
Dünya'nın şekliyle ilgili model hazırlar.	2	1	1	50
Dünya yüzeyindeki kara ve suların kapladığı alanları model üzerinde karşılaştırır.	1	0	1	0
Dünya'nın şeklinin küreye benzediğinin farkına varır.	1	1	0	100
Duyu organlarının temel görevlerini açıklar.	2	1	1	50
Duyu organlarının sağlığını korumak için yapılması gerekenleri açıklar.	2	2	0	100

Sözel (İNG)	S	D	Y	B%
İngilizce				
Listening	1	1	0	100
Listening	1	1	0	100
Speaking	1	1	0	100
Listening	1	1	0	100
Speaking	1	1	0	100

SONUÇ BELGESİ			3.SINIF SÜREÇ İZLEME KİTAPÇIĞI -3 (03B SERİSİ)		
SAMSUN / ALAÇAM / CUMHURİYET İLKOKULU			D.K.: 303		
			DERSLERE GÖRE ANALİZ		

Öğrenci	Numara	Sınıf
KUZEY ÇORLU	64	3B

Ders	Soru	Doğru	Yanlış	Net	Başarı %	Sınıf Ort.	Kurum Ort.	Genel Ort.
Türkçe	15	14	1	13,67	91	▲10,54	▲9,57	▲8,28
Matematik	15	13	2	12,33	82	▲8,93	▲9,09	▲8,34
Hay.Bil.	7	5	2	4,33	62	▼4,35	▼4,49	▲3,98
Fen	8	7	1	6,67	83	▲4,23	▲3,96	▲3,42
İngilizce	5	2	3	1,00	20	▼2,25	▼2,35	▼2,16
Toplam:	50	41	9	38,00	76	▲30,29	▲29,45	▲26,18

Soru No	123456789012345
Sözel (TÜR)	BBACACACBCABaCA
Cevap Anh.	A BBACACACBCABBCA
Sayısal (MAT)	CBBaAACABCAbBAB
Cevap Anh.	A CBBCAACABCAABAB
Sözel (HAY)	CcCaAAB
Cevap Anh.	A CBCCAAB
Sayısal (FEN)	BACBCCb
Cevap Anh.	A BACBCCA
Sözel (İNG)	ACaba
Cevap Anh.	A ACBCC

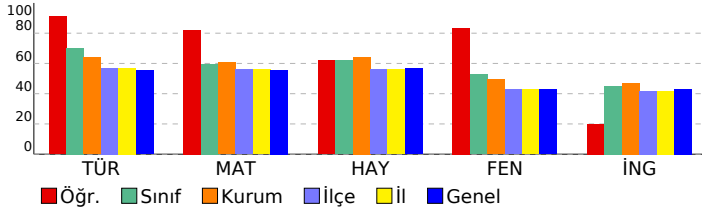

Sözel (TÜR)	S	D	Y	B%
Türkçe				
Okuduğu metinle ilgili soruların cevaplar.	3	3	0	100
Kelimeleri anlamlarına uygun kullanır.	1	1	0	100
Kelimelerin eş anlamlılarını bulur.	1	1	0	100
Kelimelerin zıt anlamlılarını bulur.	1	1	0	100
Eş sesli kelimelerin anlamlarını ayırt eder.	1	1	0	100
Görsellerle ilgili soruların cevaplar.	1	1	0	100
Okuduklarını ana hatlarıyla anlatır.	1	1	0	100
Okuduğu metindeki hikâye unsurlarını belirler.	1	1	0	100
Büyük harfleri ve noktalama işaretlerini uygun yerlerde kullanır.	3	2	1	67
Yazdıklarının içeriğine uygun başlık belirler.	1	1	0	100
Görsellerdeki olayları ilişkilendirerek yazı yazar.	1	1	0	100

Sayısal (MAT)	S	D	Y	B%
Matematik				
En çok üç basamaklı doğal sayıları en yakın onluğa ya da yüzlüğe yuvarlar.	1	1	0	100
Doğal sayılarla toplama işlemi gerektiren problemleri çözer.	1	1	0	100
Doğal sayılarla toplama ve çıkarma işlemlerini gerektiren problemleri çözer.	2	2	0	100
Doğal sayılarla yapılan çıkarma işleminin sonucunu tahmin eder, tahminini işlem sonucuyla karşılaştırır.	3	1	2	33
Şekil ve nesne grafiğindeki gösterilen bilgileri açıklayarak grafikten çetele ve sıklık tablosuna dönüşümler yapar ve yorumlar.	3	3	0	100
Grafiklerde verilen bilgileri kullanarak veya grafik oluşturularak toplama ve çıkarma işlemleri gerektiren problemleri çözer.	3	3	0	100
En çok üç veri grubuna ait basit tabloları okur, yorumlar ve tablodan elde ettiği veriyi düzenler.	2	2	0	100

Sözel (HAY)	S	D	Y	B%
Hay.Bil.				
Sınıfının ve okulunun krokisini çizer.	1	1	0	100
Evde kullanılan alet ve teknolojik ürünlerin hayatımıza olan katkılarını örnekler verir.	1	0	1	0
Evdeki kaynakların etkili ve verimli kullanımına yönelik özgün önerilerde bulunur.	1	1	0	100
Evinin bulunduğu yerin krokisini çizer.	1	0	1	0
Aile büyüklerinin çocukluk dönemlerinin özellikleri ile kendi çocukluk döneminin özelliklerini karşılaştırır.	1	1	0	100
Evde üzerine düşen görev ve sorumlulukları yerine getirir.	1	1	0	100
Komşuluk ilişkilerinin ailesi ve kendisi açısından önemine örnekler verir.	1	1	0	100

Sayısal (FEN)	S	D	Y	B%
Fen				
Dünya'nın şekliyle ilgili model hazırlar.	2	2	0	100
Dünya yüzeyindeki kara ve suların kapladığı alanları model üzerinde karşılaştırır.	1	1	0	100
Dünya'nın şeklinin küreye benzediğinin farkına varır.	1	1	0	100
Duyu organlarının temel görevlerini açıklar.	2	2	0	100
Duyu organlarının sağlığını korumak için yapılması gerekenleri açıklar.	2	1	1	50

Sözel (İNG)	S	D	Y	B%
İngilizce				
Listening	1	1	0	100
Listening	1	1	0	100
Speaking	1	0	1	0
Listening	1	0	1	0
Speaking	1	0	1	0

SONUÇ BELGESİ			3.SINIF SÜREÇ İZLEME KİTAPÇIĞI -3 (03B SERİSİ)		
SAMSUN / ALAÇAM / CUMHURİYET İLKOKULU			D.K.: 303		
			DERSLERE GÖRE ANALİZ		

Öğrenci	Numara	Sınıf
MEHMET AKİF ŞAHİN	107	3B

Ders	Soru	Doğru	Yanlış	Net	Başarı %	Sınıf Ort.	Kurum Ort.	Genel Ort.
Türkçe	15	12	3	11,00	73	▲10,54	▲9,57	▲8,28
Matematik	15	10	3	9,00	60	▲8,93	▼9,09	▲8,34
Hay.Bil.	7	6	1	5,67	81	▲4,35	▲4,49	▲3,98
Fen	8	7	1	6,67	83	▲4,23	▲3,96	▲3,42
İngilizce	5	4	1	3,67	73	▲2,25	▲2,35	▲2,16
Toplam:	50	39	9	36,00	72	▲30,29	▲29,45	▲26,18

Soru No	123456789012345
Sözel (TÜR)	BBCABaACAcCBBa
Cevap Anh.	B BBCABBACACBCA
Sayısal (MAT)	A ABCBBbAACaCa
Cevap Anh.	B ABABCBBCAACABCA
Sözel (HAY)	bAACBC
Cevap Anh.	B CAABCBC
Sayısal (FEN)	CABACBcC
Cevap Anh.	B CABACBBC
Sözel (İNG)	BCbAC
Cevap Anh.	B BCCAC

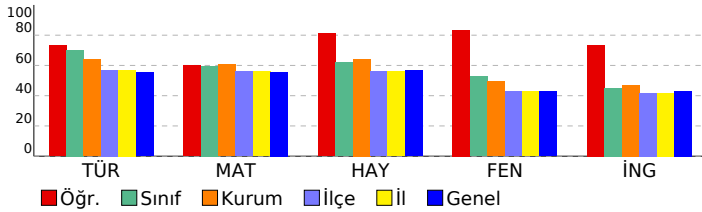

Sözel (TÜR)	S	D	Y	B%
Türkçe				
Okuduğu metinle ilgili soruları cevaplar.	3	2	1	67
Kelimeleri anlamlarına uygun kullanır.	1	1	0	100
Kelimelerin eş anlamlılarını bulur.	1	1	0	100
Kelimelerin zıt anlamlılarını bulur.	1	1	0	100
Eş sesli kelimelerin anlamlarını ayırt eder.	1	0	1	0
Görsellerle ilgili soruları cevaplar.	1	1	0	100
Okuduklarını ana hatlarıyla anlatır.	1	1	0	100
Okuduğu metindeki hikâye unsurlarını belirler.	1	0	1	0
Büyük harfleri ve noktalama işaretlerini uygun yerlerde kullanır.	3	3	0	100
Yazdıklarının içeriğine uygun başlık belirler.	1	1	0	100
Görsellerdeki olayları ilişkilendirerek yazı yazar.	1	1	0	100

Sayısal (MAT)	S	D	Y	B%
Matematik				
En çok üç basamaklı doğal sayıları en yakın onluğa ya da yüzlüğe yuvarlar.	1	1	0	100
Doğal sayılarla toplama işlemini gerektiren problemleri çözer.	1	1	0	100
Doğal sayılarla toplama ve çıkarma işlemlerini gerektiren problemleri çözer.	2	2	0	100
Doğal sayılarla yapılan çıkarma işleminin sonucunu tahmin eder, tahminini işlem sonucuyla karşılaştırır.	3	1	1	33
Şekil ve nesne grafiğindeki gösterilen bilgileri açıklayarak grafikten çetele ve sıklık tablosuna dönüşümler yapar ve yorumlar.	3	3	0	100
Grafiklerde verilen bilgileri kullanarak veya grafik oluşturarak toplama ve çıkarma işlemleri gerektiren problemleri çözer.	3	0	2	0
En çok üç veri grubuna ait basit tabloları okur, yorumlar ve tablodan elde ettiği veriyi düzenler.	2	2	0	100

Sözel (HAY)	S	D	Y	B%
Hay.Bil.				
Sınıfının ve okulunun krokisini çizer.	1	1	0	100
Evde kullanılan alet ve teknolojik ürünlerin hayatımıza olan katkılarını örnekler verir.	1	1	0	100
Evdeki kaynakların etkili ve verimli kullanımına yönelik özgün önerilerde bulunur.	1	1	0	100
Evinin bulunduğu yerin krokisini çizer.	1	0	1	0
Aile büyüklerinin çocukluk dönemlerinin özellikleri ile kendi çocukluk döneminin özelliklerini karşılaştırır.	1	1	0	100
Evde üzerine düşen görev ve sorumlulukları yerine getirir.	1	1	0	100
Komşuluk ilişkilerinin ailesi ve kendisi açısından önemine örnekler verir.	1	1	0	100

Sayısal (FEN)	S	D	Y	B%
Fen				
Dünya'nın şekliyle ilgili model hazırlar.	2	2	0	100
Dünya yüzeyindeki kara ve suların kapladığı alanları model üzerinde karşılaştırır.	1	1	0	100
Dünya'nın şeklinin küreye benzediğinin farkına varır.	1	1	0	100
Duyu organlarının temel görevlerini açıklar.	2	1	1	50
Duyu organlarının sağlığını korumak için yapılması gerekenleri açıklar.	2	2	0	100

Sözel (İNG)	S	D	Y	B%
İngilizce				
Listening	1	1	0	100
Listening	1	1	0	100
Speaking	1	1	0	100
Listening	1	1	0	100
Speaking	1	0	1	0

SONUÇ BELGESİ	3.SINIF SÜREÇ İZLEME KİTAPÇIĞI -3 (03B SERİSİ)
SAMSUN / ALAÇAM / CUMHURİYET İLKOKULU	D.K.: 303
DERSLERE GÖRE ANALİZ	

Öğrenci	Numara	Sınıf
MİRAY ERVA İYİGÜN	143	3B

Ders	Soru	Doğru	Yanlış	Net	Başarı %	Sınıf Ort.	Kurum Ort.	Genel Ort.
Türkçe	15	13	1	12,67	84	▲10,54	▲9,57	▲8,28
Matematik	15	13	2	12,33	82	▲8,93	▲9,09	▲8,34
Hay.Bil.	7	5	1	4,67	67	▲4,35	▲4,49	▲3,98
Fen	8	3	3	2,00	25	▼4,23	▼3,96	▼3,42
İngilizce	5	3	2	2,33	47	▲2,25	▼2,35	▲2,16
Toplam:	50	37	9	34,00	68	▲30,29	▲29,45	▲26,18

Soru No	123456789012345
Sözel (TÜR)	BB CACACBbABBCA
Cevap Anh.	A BBACACACBCABBCA
Sayısal (MAT)	aBBaAACABCAABAB
Cevap Anh.	A CBBCAACABCAABAB
Sözel (HAY)	CBCC bB
Cevap Anh.	A CBCCAAB
Sayısal (FEN)	Bcbcb A
Cevap Anh.	A BACBBCCA
Sözel (İNG)	AaBCa
Cevap Anh.	A ACBCC

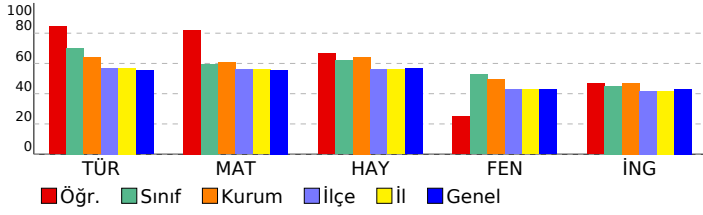

Sözel (TÜR)	S	D	Y	B%
Türkçe				
Okuduğu metinle ilgili soruları cevaplar.	3	2	0	67
Kelimeleri anlamlarına uygun kullanır.	1	1	0	100
Kelimelerin eş anlamlılarını bulur.	1	1	0	100
Kelimelerin zıt anlamlılarını bulur.	1	1	0	100
Eş sesli kelimelerin anlamlarını ayırt eder.	1	1	0	100
Görsellerle ilgili soruları cevaplar.	1	1	0	100
Okuduklarını ana hatlarıyla anlatır.	1	1	0	100
Okuduğu metindeki hikâye unsurlarını belirler.	1	0	1	0
Büyük harfleri ve noktalama işaretlerini uygun yerlerde kullanır.	3	3	0	100
Yazdıklarının içeriğine uygun başlık belirler.	1	1	0	100
Görsellerdeki olayları ilişkilendirerek yazı yazar.	1	1	0	100

Sayısal (MAT)	S	D	Y	B%
Matematik				
En çok üç basamaklı doğal sayıları en yakın onluğa ya da yüzlüğe yuvarlar.	1	0	1	0
Doğal sayılarla toplama işlemini gerektiren problemleri çözer.	1	1	0	100
Doğal sayılarla toplama ve çıkarma işlemlerini gerektiren problemleri çözer.	2	2	0	100
Doğal sayılarla yapılan çıkarma işleminin sonucunu tahmin eder, tahminini işlem sonucuyla karşılaştırır.	3	2	1	67
Şekil ve nesne grafiğindeki gösterilen bilgileri açıklayarak grafikten çetele ve sıklık tablosuna dönüşümler yapar ve yorumlar.	3	3	0	100
Grafiklerde verilen bilgileri kullanarak veya grafik oluşturularak toplama ve çıkarma işlemleri gerektiren problemleri çözer.	3	3	0	100
En çok üç veri grubuna ait basit tabloları okur, yorumlar ve tablodan elde ettiği veriyi düzenler.	2	2	0	100

Sözel (HAY)	S	D	Y	B%
Hay.Bil.				
Sınıfının ve okulunun krokisini çizer.	1	1	0	100
Evde kullanılan alet ve teknolojik ürünlerin hayatımıza olan katkılarını örnekler verir.	1	1	0	100
Evdeki kaynakların etkili ve verimli kullanımına yönelik özgün önerilerde bulunur.	1	1	0	100
Evinin bulunduğu yerin krokisini çizer.	1	1	0	100
Aile büyüklerinin çocukluk dönemlerinin özellikleri ile kendi çocukluk döneminin özelliklerini karşılaştırır.	1	0	0	0
Evde üzerine düşen görev ve sorumlulukları yerine getirir.	1	0	1	0
Komşuluk ilişkilerinin ailesi ve kendisi açısından önemine örnekler verir.	1	1	0	100

Sayısal (FEN)	S	D	Y	B%
Fen				
Dünya'nın şekliyle ilgili model hazırlar.	2	1	1	50
Dünya yüzeyindeki kara ve suların kapladığı alanları model üzerinde karşılaştırır.	1	0	1	0
Dünya'nın şeklinin küreye benzediğinin farkına varır.	1	0	1	0
Duyu organlarının temel görevlerini açıklar.	2	1	0	50
Duyu organlarının sağlığını korumak için yapılması gerekenleri açıklar.	2	1	0	50

Sözel (İNG)	S	D	Y	B%
İngilizce				
Listening	1	1	0	100
Listening	1	0	1	0
Speaking	1	1	0	100
Listening	1	1	0	100
Speaking	1	0	1	0

SONUÇ BELGESİ	3.SINIF SÜREÇ İZLEME KİTAPÇIĞI -3 (03B SERİSİ)
SAMSUN / ALAÇAM / CUMHURİYET İLKOKULU	D.K.: 303
DERSLERE GÖRE ANALİZ	

Öğrenci	Numara	Sınıf
ÖMER BARİP	50	3B

Ders	Soru	Doğru	Yanlış	Net	Başarı %	Sınıf Ort.	Kurum Ort.	Genel Ort.
Türkçe	15	10	5	8,33	56	▼10,54	▼9,57	▲8,28
Matematik	15	3	9	0,00	0	▼8,93	▼9,09	▼8,34
Hay.Bil.	7	6	1	5,67	81	▲4,35	▲4,49	▲3,98
Fen	8	5	3	4,00	50	▼4,23	▲3,96	▲3,42
İngilizce	5	3	1	2,67	53	▲2,25	▲2,35	▲2,16
Toplam:	50	27	19	20,67	41	▼30,29	▼29,45	▼26,18

Soru No	123456789012345
Sözel (TÜR)	BcbABaAcCACAcbBa
Cevap Anh.	B BCBABBACACBCA
Sayısal (MAT)	accbaB AabaCc
Cevap Anh.	B ABABCBBACAACBCA
Sözel (HAY)	CAABbBC
Cevap Anh.	B CAABCBC
Sayısal (FEN)	bbBACBcC
Cevap Anh.	B CABACBBC
Sözel (İNG)	BC Ab
Cevap Anh.	B BCCAC

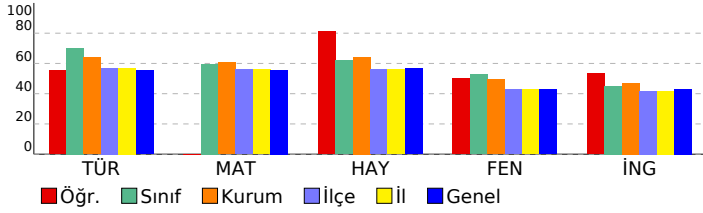

Sözel (TÜR)	S	D	Y	B%
Türkçe				
Okuduğu metinle ilgili soruları cevaplar.	3	2	1	67
Kelimeleri anlamlarına uygun kullanır.	1	1	0	100
Kelimelerin eş anlamlılarını bulur.	1	0	1	0
Kelimelerin zıt anlamlılarını bulur.	1	1	0	100
Eş sesli kelimelerin anlamlarını ayırt eder.	1	1	0	100
Görsellerle ilgili soruları cevaplar.	1	1	0	100
Okuduklarını ana hatlarıyla anlatır.	1	1	0	100
Okuduğu metindeki hikâye unsurlarını belirler.	1	0	1	0
Büyük harfleri ve noktalama işaretlerini uygun yerlerde kullanır.	3	1	2	33
Yazdıklarının içeriğine uygun başlık belirler.	1	1	0	100
Görsellerdeki olayları ilişkilendirerek yazı yazar.	1	1	0	100

Sayısal (MAT)	S	D	Y	B%
Matematik				
En çok üç basamaklı doğal sayıları en yakın onluğa ya da yüzlüğe yuvarlar.	1	0	1	0
Doğal sayılarla toplama işlemini gerektiren problemleri çözer.	1	0	1	0
Doğal sayılarla toplama ve çıkarma işlemlerini gerektiren problemleri çözer.	2	1	0	50
Doğal sayılarla yapılan çıkarma işleminin sonucunu tahmin eder, tahminini işlem sonucuyla karşılaştırır.	3	0	1	0
Şekil ve nesne grafiğindeki gösterilen bilgileri açıklayarak grafikten çetele ve sıklık tablosuna dönüşümler yapar ve yorumlar.	3	1	2	33
Grafiklerde verilen bilgileri kullanarak veya grafik oluşturularak toplama ve çıkarma işlemleri gerektiren problemleri çözer.	3	1	2	33
En çok üç veri grubuna ait basit tabloları okur, yorumlar ve tablodan elde ettiği veriyi düzenler.	2	0	2	0

Sözel (HAY)	S	D	Y	B%
Hay.Bil.				
Sınıfının ve okulunun krokisini çizer.	1	0	1	0
Evde kullanılan alet ve teknolojik ürünlerin hayatımıza olan katkılarını örnekler verir.	1	1	0	100
Evdeki kaynakların etkili ve verimli kullanımına yönelik özgün önerilerde bulunur.	1	1	0	100
Evinin bulunduğu yerin krokisini çizer.	1	1	0	100
Aile büyüklerinin çocukluk dönemlerinin özellikleri ile kendi çocukluk döneminin özelliklerini karşılaştırır.	1	1	0	100
Evde üzerine düşen görev ve sorumlulukları yerine getirir.	1	1	0	100
Komşuluk ilişkilerinin ailesi ve kendisi açısından önemine örnekler verir.	1	1	0	100

Sayısal (FEN)	S	D	Y	B%
Fen				
Dünya'nın şekliyle ilgili model hazırlar.	2	2	0	100
Dünya yüzeyindeki kara ve suların kapladığı alanları model üzerinde karşılaştırır.	1	1	0	100
Dünya'nın şeklinin küreye benzediğinin farkına varır.	1	1	0	100
Duyu organlarının temel görevlerini açıklar.	2	0	2	0
Duyu organlarının sağlığını korumak için yapılması gerekenleri açıklar.	2	1	1	50

Sözel (İNG)	S	D	Y	B%
İngilizce				
Listening	1	1	0	100
Listening	1	0	1	0
Speaking	1	1	0	100
Listening	1	1	0	100
Speaking	1	0	0	0

SONUÇ BELGESİ				3.SINIF SÜREÇ İZLEME KİTAPÇIĞI -3 (03B SERİSİ)			
SAMSUN / ALAÇAM / CUMHURİYET İLKOKULU				D.K.: 303			
				DERSLERE GÖRE ANALİZ			

Öğrenci	Numara	Sınıf
ÖMER HAMZA TINGİR	491	3B

Ders	Soru	Doğru	Yanlış	Net	Başarı %	Sınıf Ort.	Kurum Ort.	Genel Ort.
Türkçe	15	11	4	9,67	64	▼10,54	▲9,57	▲8,28
Matematik	15	11	4	9,67	64	▲8,93	▲9,09	▲8,34
Hay.Bil.	7	5	2	4,33	62	▼4,35	▼4,49	▲3,98
Fen	8	5	3	4,00	50	▼4,23	▲3,96	▲3,42
İngilizce	5	5	0	5,00	100	▲2,25	▲2,35	▲2,16
Toplam:	50	37	13	32,67	65	▲30,29	▲29,45	▲26,18

Soru No	123456789012345
Sözel (TÜR)	ccbAbcACACACBCA
Cevap Anh.	B BCBABACACACBCA
Sayısal (MAT)	bcABaBCCAaABCA
Cevap Anh.	B ABABCBBCAACABCA
Sözel (HAY)	CcBcBCBC
Cevap Anh.	B CAABCBC
Sayısal (FEN)	CcBcCBBb
Cevap Anh.	B CABACBBC
Sözel (İNG)	BCCAC
Cevap Anh.	B BCCAC

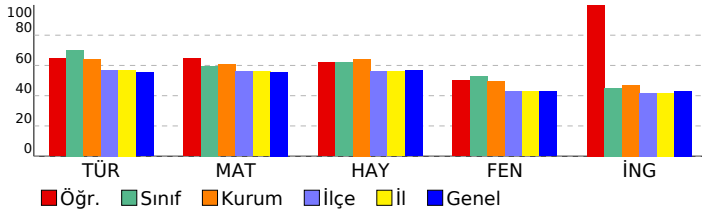

Sözel (TÜR)	S	D	Y	B%
Türkçe				
Okuduğu metinle ilgili soruları cevaplar.	3	2	1	67
Kelimeleri anlamlarına uygun kullanır.	1	1	0	100
Kelimelerin eş anlamlılarını bulur.	1	1	0	100
Kelimelerin zıt anlamlılarını bulur.	1	1	0	100
Eş sesli kelimelerin anlamlarını ayırt eder.	1	1	0	100
Görsellerle ilgili soruları cevaplar.	1	1	0	100
Okuduklarını ana hatlarıyla anlatır.	1	1	0	100
Okuduğu metindeki hikâye unsurlarını belirler.	1	1	0	100
Büyük harfleri ve noktalama işaretlerini uygun yerlerde kullanır.	3	1	2	33
Yazdıklarının içeriğine uygun başlık belirler.	1	0	1	0
Görsellerdeki olayları ilişkilendirerek yazı yazar.	1	1	0	100

Sayısal (MAT)	S	D	Y	B%
Matematik				
En çok üç basamaklı doğal sayıları en yakın onluğa ya da yüzlüğe yuvarlar.	1	0	1	0
Doğal sayılarla toplama işlemini gerektiren problemleri çözer.	1	1	0	100
Doğal sayılarla toplama ve çıkarma işlemlerini gerektiren problemleri çözer.	2	2	0	100
Doğal sayılarla yapılan çıkarma işleminin sonucunu tahmin eder, tahminini işlem sonucuyla karşılaştırır.	3	1	2	33
Şekil ve nesne grafiğindeki gösterilen bilgileri açıklayarak grafikten çetele ve sıklık tablosuna dönüşümler yapar ve yorumlar.	3	2	1	67
Grafiklerde verilen bilgileri kullanarak veya grafik oluşturularak toplama ve çıkarma işlemleri gerektiren problemleri çözer.	3	3	0	100
En çok üç veri grubuna ait basit tabloları okur, yorumlar ve tablodan elde ettiği veriyi düzenler.	2	2	0	100

Sözel (HAY)	S	D	Y	B%
Hay.Bil.				
Sınıfının ve okulunun krokisini çizer.	1	1	0	100
Evde kullanılan alet ve teknolojik ürünlerin hayatımıza olan katkılarını örnekler verir.	1	1	0	100
Evdeki kaynakların etkili ve verimli kullanımına yönelik özgün önerilerde bulunur.	1	1	0	100
Evinin bulunduğu yerin krokisini çizer.	1	1	0	100
Aile büyüklerinin çocukluk dönemlerinin özellikleri ile kendi çocukluk döneminin özelliklerini karşılaştırır.	1	0	1	0
Evde üzerine düşen görev ve sorumlulukları yerine getirir.	1	0	1	0
Komşuluk ilişkilerinin ailesi ve kendisi açısından önemine örnekler verir.	1	1	0	100

Sayısal (FEN)	S	D	Y	B%
Fen				
Dünya'nın şekliyle ilgili model hazırlar.	2	2	0	100
Dünya yüzeyindeki kara ve suların kapladığı alanları model üzerinde karşılaştırır.	1	0	1	0
Dünya'nın şeklinin küreye benzediğinin farkına varır.	1	1	0	100
Duyu organlarının temel görevlerini açıklar.	2	2	0	100
Duyu organlarının sağlığını korumak için yapılması gerekenleri açıklar.	2	0	2	0

Sözel (İNG)	S	D	Y	B%
İngilizce				
Listening	1	1	0	100
Listening	1	1	0	100
Speaking	1	1	0	100
Listening	1	1	0	100
Speaking	1	1	0	100

SONUÇ BELGESİ	3.SINIF SÜREÇ İZLEME KİTAPÇIĞI -3 (03B SERİSİ)
SAMSUN / ALAÇAM / CUMHURİYET İLKOKULU	D.K.: 303
DERSLERE GÖRE ANALİZ	

Öğrenci	Numara	Sınıf
PELİN ADA ARSLAN	72	3B

Ders	Soru	Doğru	Yanlış	Net	Başarı %	Sınıf Ort.	Kurum Ort.	Genel Ort.
Türkçe	15	12	3	11,00	73	▲10,54	▲9,57	▲8,28
Matematik	15	12	3	11,00	73	▲8,93	▲9,09	▲8,34
Hay.Bil.	7	5	2	4,33	62	▼4,35	▼4,49	▲3,98
Fen	8	5	3	4,00	50	▼4,23	▲3,96	▲3,42
İngilizce	5	3	2	2,33	47	▲2,25	▼2,35	▲2,16
Toplam:	50	37	13	32,67	65	▲30,29	▲29,45	▲26,18

Soru No	123456789012345
Sözel (TÜR)	BcCABcAcCcacBCA
Cevap Anh.	B BCBABBACACBCA
Sayısal (MAT)	cBcBCBBaAACABCA
Cevap Anh.	B ABABCBBCAACABCA
Sözel (HAY)	aAABCbA
Cevap Anh.	B CAABCBC
Sayısal (FEN)	CcBcCBBb
Cevap Anh.	B CABACBBC
Sözel (İNG)	BbCbC
Cevap Anh.	B BCCAC

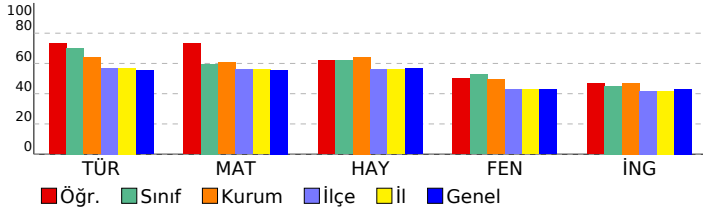

Sözel (TÜR)	S	D	Y	B%
Türkçe				
Okuduğu metinle ilgili soruların cevaplar.	3	2	1	67
Kelimeleri anlamlarına uygun kullanır.	1	1	0	100
Kelimelerin eş anlamlılarını bulur.	1	0	1	0
Kelimelerin zıt anlamlılarını bulur.	1	1	0	100
Eş sesli kelimelerin anlamlarını ayırt eder.	1	1	0	100
Görsellerle ilgili soruların cevaplar.	1	1	0	100
Okuduklarını ana hatlarıyla anlatır.	1	1	0	100
Okuduğu metindeki hikâye unsurlarını belirler.	1	1	0	100
Büyük harfleri ve noktalama işaretlerini uygun yerlerde kullanır.	3	2	1	67
Yazdıklarının içeriğine uygun başlık belirler.	1	1	0	100
Görsellerdeki olayları ilişkilendirerek yazı yazar.	1	1	0	100

Sayısal (MAT)	S	D	Y	B%
Matematik				
En çok üç basamaklı doğal sayıları en yakın onluğa ya da yüzlüğe yuvarlar.	1	1	0	100
Doğal sayılarla toplama işlemi gerektiren problemleri çözer.	1	1	0	100
Doğal sayılarla toplama ve çıkarma işlemlerini gerektiren problemleri çözer.	2	2	0	100
Doğal sayılarla yapılan çıkarma işleminin sonucunu tahmin eder, tahminini işlem sonucuyla karşılaştırır.	3	1	2	33
Şekil ve nesne grafiğindeki gösterilen bilgileri açıklayarak grafikten çetele ve sıklık tablosuna dönüşümler yapar ve yorumlar.	3	3	0	100
Grafiklerde verilen bilgileri kullanarak veya grafik oluşturularak toplama ve çıkarma işlemleri gerektiren problemleri çözer.	3	3	0	100
En çok üç veri grubuna ait basit tabloları okur, yorumlar ve tablodan elde ettiği veriyi düzenler.	2	1	1	50

Sözel (HAY)	S	D	Y	B%
Hay.Bil.				
Sınıfının ve okulunun krokisini çizer.	1	1	0	100
Evde kullanılan alet ve teknolojik ürünlerin hayatımıza olan katkılarını örnekler verir.	1	1	0	100
Evdeki kaynakların etkili ve verimli kullanımına yönelik özgün önerilerde bulunur.	1	0	1	0
Evinin bulunduğu yerin krokisini çizer.	1	0	1	0
Aile büyüklerinin çocukluk dönemlerinin özellikleri ile kendi çocukluk döneminin özelliklerini karşılaştırır.	1	1	0	100
Evde üzerine düşen görev ve sorumlulukları yerine getirir.	1	1	0	100
Komşuluk ilişkilerinin ailesi ve kendisi açısından önemine örnekler verir.	1	1	0	100

Sayısal (FEN)	S	D	Y	B%
Fen				
Dünya'nın şekliyle ilgili model hazırlar.	2	2	0	100
Dünya yüzeyindeki kara ve suların kapladığı alanları model üzerinde karşılaştırır.	1	0	1	0
Dünya'nın şeklinin küreye benzediğinin farkına varır.	1	1	0	100
Duyu organlarının temel görevlerini açıklar.	2	2	0	100
Duyu organlarının sağlığını korumak için yapılması gerekenleri açıklar.	2	0	2	0

Sözel (İNG)	S	D	Y	B%
İngilizce				
Listening	1	0	1	0
Listening	1	1	0	100
Speaking	1	1	0	100
Listening	1	0	1	0
Speaking	1	1	0	100

SONUÇ BELGESİ			3.SINIF SÜREÇ İZLEME KİTAPÇIĞI -3 (03B SERİSİ)		
SAMSUN / ALAÇAM / CUMHURİYET İLKOKULU			D.K.: 303		
			DERSLERE GÖRE ANALİZ		

Öğrenci	Numara	Sınıf
SELMAN AKGÜN	488	3B

Ders	Soru	Doğru	Yanlış	Net	Başarı %	Sınıf Ort.	Kurum Ort.	Genel Ort.
Türkçe	15	9	6	7,00	47	▼10,54	▼9,57	▼8,28
Matematik	15	6	9	3,00	20	▼8,93	▼9,09	▼8,34
Hay.Bil.	7	3	4	1,67	24	▼4,35	▼4,49	▼3,98
Fen	8	3	5	1,33	17	▼4,23	▼3,96	▼3,42
İngilizce	5	0	5	-1,67	-33	▼2,25	▼2,35	▼2,16
Toplam:	50	21	29	11,33	23	▼30,29	▼29,45	▼26,18

Soru No	123456789012345
Sözel (TÜR)	cBcCACcCcCABcbA
Cevap Anh.	A BBACACACBCABBCA
Sayısal (MAT)	aBBabAaABacbabB
Cevap Anh.	A CBBCAACABCAABAB
Sözel (HAY)	CcCabbB
Cevap Anh.	A CBCCAAB
Sayısal (FEN)	BAbaaCbc
Cevap Anh.	A BACBBCCA
Sözel (İNG)	caabb
Cevap Anh.	A ACBCC

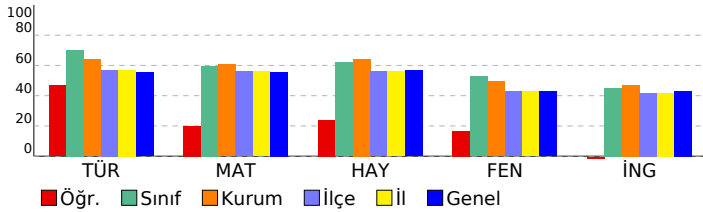

Sözel (TÜR)	S	D	Y	B%
Türkçe				
Okuduğu metinle ilgili soruları cevaplar.	3	1	2	33
Kelimeleri anlamlarına uygun kullanır.	1	1	0	100
Kelimelerin eş anlamlılarını bulur.	1	1	0	100
Kelimelerin zıt anlamlılarını bulur.	1	1	0	100
Eş sesli kelimelerin anlamlarını ayırt eder.	1	0	1	0
Görsellerle ilgili soruları cevaplar.	1	1	0	100
Okuduklarını ana hatlarıyla anlatır.	1	0	1	0
Okuduğu metindeki hikâye unsurlarını belirler.	1	1	0	100
Büyük harfleri ve noktalama işaretlerini uygun yerlerde kullanır.	3	1	2	33
Yazdıklarının içeriğine uygun başlık belirler.	1	1	0	100
Görsellerdeki olayları ilişkilendirerek yazı yazar.	1	1	0	100

Sayısal (MAT)	S	D	Y	B%
Matematik				
En çok üç basamaklı doğal sayıları en yakın onluğa ya da yüzlüğe yuvarlar.	1	0	1	0
Doğal sayılarla toplama işlemini gerektiren problemleri çözer.	1	1	0	100
Doğal sayılarla toplama ve çıkarma işlemlerini gerektiren problemleri çözer.	2	1	1	50
Doğal sayılarla yapılan çıkarma işleminin sonucunu tahmin eder, tahminini işlem sonucuyla karşılaştırır.	3	0	3	0
Şekil ve nesne grafiğindeki gösterilen bilgileri açıklayarak grafikten çetele ve sıklık tablosuna dönüşümler yapar ve yorumlar.	3	2	1	67
Grafiklerde verilen bilgileri kullanarak veya grafikler oluşturularak toplama ve çıkarma işlemleri gerektiren problemleri çözer.	3	1	2	33
En çok üç veri grubuna ait basit tabloları okur, yorumlar ve tablodan elde ettiği veriyi düzenler.	2	1	1	50

Sözel (HAY)	S	D	Y	B%
Hay.Bil.				
Sınıfının ve okulunun krokisini çizer.	1	1	0	100
Evde kullanılan alet ve teknolojik ürünlerin hayatımıza olan katkılarını örnekler verir.	1	0	1	0
Evdeki kaynakların etkili ve verimli kullanımına yönelik özgün önerilerde bulunur.	1	1	0	100
Evinin bulunduğu yerin krokisini çizer.	1	0	1	0
Aile büyüklerinin çocukluk dönemlerinin özellikleri ile kendi çocukluk döneminin özelliklerini karşılaştırır.	1	0	1	0
Evde üzerine düşen görev ve sorumlulukları yerine getirir.	1	0	1	0
Komşuluk ilişkilerinin ailesi ve kendisi açısından önemine örnekler verir.	1	1	0	100

Sayısal (FEN)	S	D	Y	B%
Fen				
Dünya'nın şekliyle ilgili model hazırlar.	2	1	1	50
Dünya yüzeyindeki kara ve suların kapladığı alanları model üzerinde karşılaştırır.	1	1	0	100
Dünya'nın şeklinin küreye benzediğinin farkına varır.	1	0	1	0
Duyu organlarının temel görevlerini açıklar.	2	0	2	0
Duyu organlarının sağlığını korumak için yapılması gerekenleri açıklar.	2	1	1	50

Sözel (İNG)	S	D	Y	B%
İngilizce				
Listening	1	0	1	0
Listening	1	0	1	0
Speaking	1	0	1	0
Listening	1	0	1	0
Speaking	1	0	1	0

SONUÇ BELGESİ				3.SINIF SÜREÇ İZLEME KİTAPÇIĞI -3 (03B SERİSİ)			
SAMSUN / ALAÇAM / CUMHURİYET İLKOKULU				D.K.: 303			
				DERSLERE GÖRE ANALİZ			

Öğrenci	Numara	Sınıf
ÜMRAN ADA KAPUSUZ	41	3B

Ders	Soru	Doğru	Yanlış	Net	Başarı %	Sınıf Ort.	Kurum Ort.	Genel Ort.
Türkçe	15	13	2	12,33	82	▲10,54	▲9,57	▲8,28
Matematik	15	14	1	13,67	91	▲8,93	▲9,09	▲8,34
Hay.Bil.	7	7	0	7,00	100	▲4,35	▲4,49	▲3,98
Fen	8	7	1	6,67	83	▲4,23	▲3,96	▲3,42
İngilizce	5	5	0	5,00	100	▲2,25	▲2,35	▲2,16
Toplam:	50	46	4	44,67	89	▲30,29	▲29,45	▲26,18

Soru No	123456789012345
Sözel (TÜR)	BBCABcAbACACBCA
Cevap Anh.	B BBCABBACACBCA
Sayısal (MAT)	ABcBCBBcAACABCA
Cevap Anh.	B ABABCBBcAACABCA
Sözel (HAY)	CAABCBC
Cevap Anh.	B CAABCBC
Sayısal (FEN)	CABcCBBC
Cevap Anh.	B CABACBBC
Sözel (İNG)	BCCAC
Cevap Anh.	B BCCAC

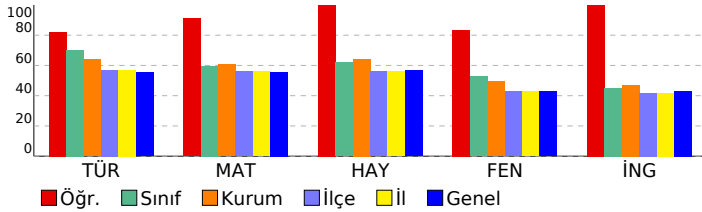

Sözel (TÜR)	S	D	Y	B%
Türkçe				
Okuduğu metinle ilgili soruları cevaplar.	3	2	1	67
Kelimeleri anlamlarına uygun kullanır.	1	0	1	0
Kelimelerin eş anlamlılarını bulur.	1	1	0	100
Kelimelerin zıt anlamlılarını bulur.	1	1	0	100
Eş sesli kelimelerin anlamlarını ayırt eder.	1	1	0	100
Görsellerle ilgili soruları cevaplar.	1	1	0	100
Okuduklarını ana hatlarıyla anlatır.	1	1	0	100
Okuduğu metindeki hikâye unsurlarını belirler.	1	1	0	100
Büyük harfleri ve noktalama işaretlerini uygun yerlerde kullanır.	3	3	0	100
Yazdıklarının içeriğine uygun başlık belirler.	1	1	0	100
Görsellerdeki olayları ilişkilendirerek yazı yazar.	1	1	0	100

Sayısal (MAT)	S	D	Y	B%
Matematik				
En çok üç basamaklı doğal sayıları en yakın onluğa ya da yüzlüğe yuvarlar.	1	1	0	100
Doğal sayılarla toplama işlemini gerektiren problemleri çözer.	1	1	0	100
Doğal sayılarla toplama ve çıkarma işlemlerini gerektiren problemleri çözer.	2	2	0	100
Doğal sayılarla yapılan çıkarma işleminin sonucunu tahmin eder, tahminini işlem sonucuyla karşılaştırır.	3	3	0	100
Şekil ve nesne grafiğindeki gösterilen bilgileri açıklayarak grafikten çetele ve sıklık tablosuna dönüşümler yapar ve yorumlar.	3	3	0	100
Grafiklerde verilen bilgileri kullanarak veya grafik oluşturularak toplama ve çıkarma işlemleri gerektiren problemleri çözer.	3	3	0	100
En çok üç veri grubuna ait basit tabloları okur, yorumlar ve tablodan elde ettiği veriyi düzenler.	2	1	1	50

Sözel (HAY)	S	D	Y	B%
Hay.Bil.				
Sınıfının ve okulunun krokisini çizer.	1	1	0	100
Evde kullanılan alet ve teknolojik ürünlerin hayatımıza olan katkılarını örnekler verir.	1	1	0	100
Evdeki kaynakların etkili ve verimli kullanımına yönelik özgün önerilerde bulunur.	1	1	0	100
Evinin bulunduğu yerin krokisini çizer.	1	1	0	100
Aile büyüklerinin çocukluk dönemlerinin özellikleri ile kendi çocukluk döneminin özelliklerini karşılaştırır.	1	1	0	100
Evde üzerine düşen görev ve sorumlulukları yerine getirir.	1	1	0	100
Komşuluk ilişkilerinin ailesi ve kendisi açısından önemine örnekler verir.	1	1	0	100

Sayısal (FEN)	S	D	Y	B%
Fen				
Dünya'nın şekliyle ilgili model hazırlar.	2	2	0	100
Dünya yüzeyindeki kara ve suların kapladığı alanları model üzerinde karşılaştırır.	1	0	1	0
Dünya'nın şeklinin küreye benzediğinin farkına varır.	1	1	0	100
Duyu organlarının temel görevlerini açıklar.	2	2	0	100
Duyu organlarının sağlığını korumak için yapılması gerekenleri açıklar.	2	2	0	100

Sözel (İNG)	S	D	Y	B%
İngilizce				
Listening	1	1	0	100
Listening	1	1	0	100
Speaking	1	1	0	100
Listening	1	1	0	100
Speaking	1	1	0	100

SONUÇ BELGESİ			3.SINIF SÜREÇ İZLEME KİTAPÇIĞI -3 (03B SERİSİ)		
SAMSUN / ALAÇAM / CUMHURİYET İLKOKULU			D.K.: 303		
			DERSLERE GÖRE ANALİZ		

Öğrenci	Numara	Sınıf
ZEYNEP BEYZA SABAN	364	3B

Ders	Soru	Doğru	Yanlış	Net	Başarı %	Sınıf Ort.	Kurum Ort.	Genel Ort.
Türkçe	15	13	1	12,67	84	▲10,54	▲9,57	▲8,28
Matematik	15	10	3	9,00	60	▲8,93	▼9,09	▲8,34
Hay.Bil.	7	6	0	6,00	86	▲4,35	▲4,49	▲3,98
Fen	8	5	1	4,67	58	▲4,23	▲3,96	▲3,42
İngilizce	5	3	2	2,33	47	▲2,25	▼2,35	▲2,16
Toplam:	50	37	7	34,67	69	▲30,29	▲29,45	▲26,18

Soru No	123456789012345
Sözel (TÜR)	B CABaACACACBCA
Cevap Anh.	B BCBABBACACACBCA
Sayısal (MAT)	bBbaC BCAACABC
Cevap Anh.	B ABABCBBACACBCA
Sözel (HAY)	CAABC C
Cevap Anh.	B CAABCBC
Sayısal (FEN)	a B CBBC
Cevap Anh.	B CABACBBC
Sözel (İNG)	aCCAA
Cevap Anh.	B BCCAC

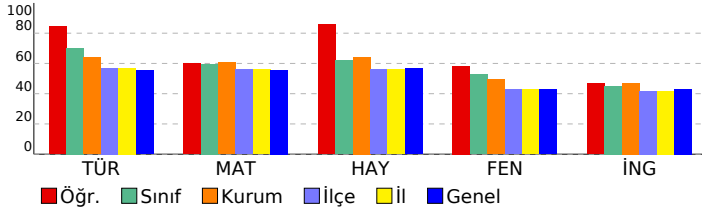

Sözel (TÜR)	S	D	Y	B%
Türkçe				
Okuduğu metinle ilgili soruları cevaplar.	3	2	1	67
Kelimeleri anlamlarına uygun kullanır.	1	1	0	100
Kelimelerin eş anlamlılarını bulur.	1	1	0	100
Kelimelerin zıt anlamlılarını bulur.	1	1	0	100
Eş sesli kelimelerin anlamlarını ayırt eder.	1	1	0	100
Görsellerle ilgili soruları cevaplar.	1	1	0	100
Okuduklarını ana hatlarıyla anlatır.	1	1	0	100
Okuduğu metindeki hikâye unsurlarını belirler.	1	1	0	100
Büyük harfleri ve noktalama işaretlerini uygun yerlerde kullanır.	3	2	0	67
Yazdıklarının içeriğine uygun başlık belirler.	1	1	0	100
Görsellerdeki olayları ilişkilendirerek yazı yazar.	1	1	0	100

Sayısal (MAT)	S	D	Y	B%
Matematik				
En çok üç basamaklı doğal sayıları en yakın onluğa ya da yüzlüğe yuvarlar.	1	1	0	100
Doğal sayılarla toplama işlemi gerektiren problemleri çözer.	1	0	0	0
Doğal sayılarla toplama ve çıkarma işlemlerini gerektiren problemleri çözer.	2	2	0	100
Doğal sayılarla yapılan çıkarma işleminin sonucunu tahmin eder, tahminini işlem sonucuyla karşılaştırır.	3	2	1	67
Şekil ve nesne grafiğindeki gösterilen bilgileri açıklayarak grafikten çetele ve sıklık tablosuna dönüşümler yapar ve yorumlar.	3	3	0	100
Grafiklerde verilen bilgileri kullanarak veya grafik oluşturularak toplama ve çıkarma işlemleri gerektiren problemleri çözer.	3	2	0	67
En çok üç veri grubuna ait basit tabloları okur, yorumlar ve tablodan elde ettiği veriyi düzenler.	2	0	2	0

Sözel (HAY)	S	D	Y	B%
Hay.Bil.				
Sınıfının ve okulunun krokisini çizer.	1	1	0	100
Evde kullanılan alet ve teknolojik ürünlerin hayatımıza olan katkılarını örnekler verir.	1	0	0	0
Evdeki kaynakların etkili ve verimli kullanımına yönelik özgün önerilerde bulunur.	1	1	0	100
Evinin bulunduğu yerin krokisini çizer.	1	1	0	100
Aile büyüklerinin çocukluk dönemlerinin özellikleri ile kendi çocukluk döneminin özelliklerini karşılaştırır.	1	1	0	100
Evde üzerine düşen görev ve sorumlulukları yerine getirir.	1	1	0	100
Komşuluk ilişkilerinin ailesi ve kendisi açısından önemine örnekler verir.	1	1	0	100

Sayısal (FEN)	S	D	Y	B%
Fen				
Dünya'nın şekliyle ilgili model hazırlar.	2	2	0	100
Dünya yüzeyindeki kara ve suların kapladığı alanları model üzerinde karşılaştırır.	1	0	0	0
Dünya'nın şeklinin küreye benzediğinin farkına varır.	1	1	0	100
Duyu organlarının temel görevlerini açıklar.	2	1	1	50
Duyu organlarının sağlığını korumak için yapılması gerekenleri açıklar.	2	1	0	50

Sözel (İNG)	S	D	Y	B%
İngilizce				
Listening	1	1	0	100
Listening	1	0	1	0
Speaking	1	0	1	0
Listening	1	1	0	100
Speaking	1	1	0	100

SONUÇ BELGESİ								
SAMSUN / ALAÇAM / CUMHURİYET İLKOKULU								
Öğrenci	Numara		Sınıf					
ZEYNEP NİDA ELİBOL	76		3B					
Ders	Soru	Doğru	Yanlış	Net	Başarı %	Sınıf Ort.	Kurum Ort.	Genel Ort.
Türkçe	15	12	3	11,00	73	▲10,54	▲9,57	▲8,28
Matematik	15	6	9	3,00	20	▼8,93	▼9,09	▼8,34
Hay.Bil.	7	3	4	1,67	24	▼4,35	▼4,49	▼3,98
Fen	8	4	4	2,67	33	▼4,23	▼3,96	▼3,42
İngilizce	5	3	2	2,33	47	▲2,25	▼2,35	▲2,16
Toplam:	50	28	22	20,67	41	▼30,29	▼29,45	▼26,18
Soru No	123456789012345							
Sözel (TÜR)	BBACACbCBbAcBCA							
Cevap Anh.	A BBACACACBCABBCA							
Sayısal (MAT)	CaBbAbbAbbAbaba							
Cevap Anh.	A CBBCAACABCAABAB							
Sözel (HAY)	CBabbbb							
Cevap Anh.	A CBCCAAB							
Sayısal (FEN)	BcboBCbA							
Cevap Anh.	A BACBBCCA							
Sözel (İNG)	cCBbC							
Cevap Anh.	A ACBCC							

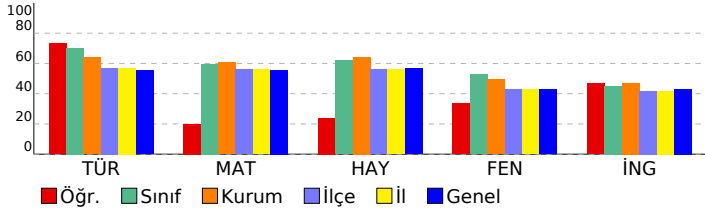

3.SINIF SÜREÇ İZLEME KİTAPÇIĞI -3 (03B SERİSİ)					
D.K.: 303					
DERSLERE GÖRE ANALİZ					
Sözel (TÜR)					
Türkçe	S	D	Y	B%	
Okuduğu metinle ilgili soruları cevaplar.	3	3	0	100	
Kelimeleri anlamlarına uygun kullanır.	1	1	0	100	
Kelimelerin eş anlamlılarını bulur.	1	1	0	100	
Kelimelerin zıt anlamlılarını bulur.	1	1	0	100	
Eş sesli kelimelerin anlamlarını ayırt eder.	1	0	1	0	
Görsellerle ilgili soruları cevaplar.	1	1	0	100	
Okuduklarını ana hatlarıyla anlatır.	1	1	0	100	
Okuduğu metindeki hikâye unsurlarını belirler.	1	0	1	0	
Büyük harfleri ve noktalama işaretlerini uygun yerlerde kullanır.	3	3	0	100	
Yazdıklarının içeriğine uygun başlık belirler.	1	0	1	0	
Görsellerdeki olayları ilişkilendirerek yazı yazar.	1	1	0	100	
Sayısal (MAT)					
Matematik	S	D	Y	B%	
En çok üç basamaklı doğal sayıları en yakın onluğa ya da yüzlüğe yuvarlar.	1	1	0	100	
Doğal sayılarla toplama işlemini gerektiren problemleri çözer.	1	0	1	0	
Doğal sayılarla toplama ve çıkarma işlemlerini gerektiren problemleri çözer.	2	2	0	100	
Doğal sayılarla yapılan çıkarma işleminin sonucunu tahmin eder, tahminini işlem sonucuyla karşılaştırır.	3	0	3	0	
Şekil ve nesne grafiğindeki gösterilen bilgileri açıklayarak grafikten çetele ve sıklık tablosuna dönüşümler yapar ve yorumlar.	3	1	2	33	
Grafiklerde verilen bilgileri kullanarak veya grafik oluşturarak toplama ve çıkarma işlemleri gerektiren problemleri çözer.	3	2	1	67	
En çok üç veri grubuna ait basit tabloları okur, yorumlar ve tablodan elde ettiği veriyi düzenler.	2	0	2	0	
Sözel (HAY)					
Hay.Bil.	S	D	Y	B%	
Sınıfının ve okulunun krokisini çizer.	1	1	0	100	
Evde kullanılan alet ve teknolojik ürünlerin hayatımıza olan katkılarını örnekler verir.	1	1	0	100	
Evdeki kaynakların etkili ve verimli kullanımına yönelik özgün önerilerde bulunur.	1	0	1	0	
Evinin bulunduğu yerin krokisini çizer.	1	0	1	0	
Aile büyüklerinin çocukluk dönemlerinin özellikleri ile kendi çocukluk döneminin özelliklerini karşılaştırır.	1	0	1	0	
Evde üzerine düşen görev ve sorumlulukları yerine getirir.	1	0	1	0	
Komşuluk ilişkilerinin ailesi ve kendisi açısından önemine örnekler verir.	1	1	0	100	
Sayısal (FEN)					
Fen	S	D	Y	B%	
Dünya'nın şekliyle ilgili model hazırlar.	2	1	1	50	
Dünya yüzeyindeki kara ve suların kapladığı alanları model üzerinde karşılaştırır.	1	0	1	0	
Dünya'nın şeklinin küreye benzediğinin farkına varır.	1	0	1	0	
Duyu organlarının temel görevlerini açıklar.	2	1	1	50	
Duyu organlarının sağlığını korumak için yapılması gerekenleri açıklar.	2	2	0	100	
Sözel (İNG)					
İngilizce	S	D	Y	B%	
Listening	1	0	1	0	
Listening	1	1	0	100	
Speaking	1	1	0	100	
Listening	1	0	1	0	
Speaking	1	1	0	100	

SONUÇ BELGESİ			3.SINIF SÜREÇ İZLEME KİTAPÇIĞI -3 (03B SERİSİ)		
SAMSUN / ALAÇAM / CUMHURİYET İLKOKULU			D.K.: 303		
			DERSLERE GÖRE ANALİZ		

Öğrenci	Numara	Sınıf
ABDUL *AMET KAYA	26	3C

Ders	Soru	Doğru	Yanlış	Net	Başarı %	Sınıf Ort.	Kurum Ort.	Genel Ort.
Türkçe	15	5	10	1,67	11	▼ 6,23	▼ 9,57	▼ 8,28
Matematik	15	5	10	1,67	11	▼ 4,57	▼ 9,09	▼ 8,34
Hay.Bil.	7	2	5	0,33	5	▼ 2,90	▼ 4,49	▼ 3,98
Fen	8	2	6	0,00	0	▼ 2,27	▼ 3,96	▼ 3,42
İngilizce	5	1	4	-0,33	-7	▼ 1,48	▼ 2,35	▼ 2,16
Toplam:	50	15	35	3,33	7	▼ 17,45	▼ 29,45	▼ 26,18

Soru No	123456789012345
Sözel (TÜR)	ccbabaACabbcbCA
Cevap Anh.	A BBACACACBCABBCCA
Sayısal (MAT)	CBaCbcbAabbcacB
Cevap Anh.	A CBBCAACABCAABAB
Sözel (HAY)	CcbbcAc
Cevap Anh.	A CBCCAAB
Sayısal (FEN)	BbaBabbc
Cevap Anh.	A BACBBCCA
Sözel (İNG)	Aaabb
Cevap Anh.	A ACBCC

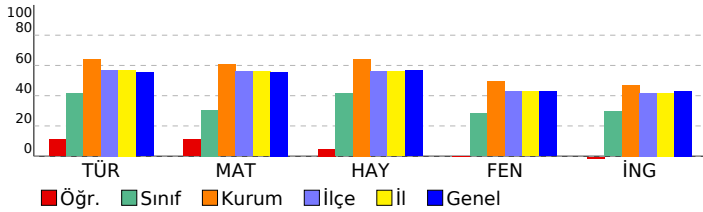

Sözel (TÜR)	S	D	Y	B%
Türkçe				
Okuduğu metinle ilgili soruların cevaplar.	3	0	3	0
Kelimeleri anlamlarına uygun kullanır.	1	0	1	0
Kelimelerin eş anlamlılarını bulur.	1	0	1	0
Kelimelerin zıt anlamlılarını bulur.	1	0	1	0
Eş sesli kelimelerin anlamlarını ayırt eder.	1	1	0	100
Görsellerle ilgili soruların cevaplar.	1	1	0	100
Okuduklarını ana hatlarıyla anlatır.	1	0	1	0
Okuduğu metindeki hikâye unsurlarını belirler.	1	0	1	0
Büyük harfleri ve noktalama işaretlerini uygun yerlerde kullanır.	3	2	1	67
Yazdıklarının içeriğine uygun başlık belirler.	1	0	1	0
Görsellerdeki olayları ilişkilendirerek yazı yazar.	1	1	0	100

Sayısal (MAT)	S	D	Y	B%
Matematik				
En çok üç basamaklı doğal sayıları en yakın onluğa ya da yüzlüğe yuvarlar.	1	1	0	100
Doğal sayılarla toplama işlemini gerektiren problemleri çözer.	1	1	0	100
Doğal sayılarla toplama ve çıkarma işlemlerini gerektiren problemleri çözer.	2	0	2	0
Doğal sayılarla yapılan çıkarma işleminin sonucunu tahmin eder, tahminini işlem sonucuyla karşılaştırır.	3	1	2	33
Şekil ve nesne grafiğindeki gösterilen bilgileri açıklayarak grafikten çetele ve sıklık tablosuna dönüşümler yapar ve yorumlar.	3	1	2	33
Grafiklerde verilen bilgileri kullanarak veya grafikler oluşturularak toplama ve çıkarma işlemleri gerektiren problemleri çözer.	3	0	3	0
En çok üç veri grubuna ait basit tabloları okur, yorumlar ve tablodan elde ettiği veriyi düzenler.	2	1	1	50

Sözel (HAY)	S	D	Y	B%
Hay.Bil.				
Sınıfının ve okulunun krokisini çizer.	1	1	0	100
Evde kullanılan alet ve teknolojik ürünlerin hayatımıza olan katkılarını örnekler verir.	1	0	1	0
Evdeki kaynakların etkili ve verimli kullanımına yönelik özgün önerilerde bulunur.	1	0	1	0
Evinin bulunduğu yerin krokisini çizer.	1	0	1	0
Aile büyüklerinin çocukluk dönemlerinin özellikleri ile kendi çocukluk döneminin özelliklerini karşılaştırır.	1	0	1	0
Evde üzerine düşen görev ve sorumlulukları yerine getirir.	1	1	0	100
Komşuluk ilişkilerinin ailesi ve kendisi açısından önemine örnekler verir.	1	0	1	0

Sayısal (FEN)	S	D	Y	B%
Fen				
Dünya'nın şekliyle ilgili model hazırlar.	2	1	1	50
Dünya yüzeyindeki kara ve suların kapladığı alanları model üzerinde karşılaştırır.	1	0	1	0
Dünya'nın şeklinin küreye benzediğinin farkına varır.	1	1	0	100
Duyu organlarının temel görevlerini açıklar.	2	0	2	0
Duyu organlarının sağlığını korumak için yapılması gerekenleri açıklar.	2	0	2	0

Sözel (İNG)	S	D	Y	B%
İngilizce				
Listening	1	1	0	100
Listening	1	0	1	0
Speaking	1	0	1	0
Listening	1	0	1	0
Speaking	1	0	1	0

SONUÇ BELGESİ	
SAMSUN / ALAÇAM / CUMHURİYET İLKOKULU	

3.SINIF SÜREÇ İZLEME KİTAPÇIĞI -3 (03B SERİSİ)	
D.K.: 303	
DERSLERE GÖRE ANALİZ	

Öğrenci	Numara	Sınıf
ADA SU PİLİÇ	212	3C

Ders	Soru	Doğru	Yanlış	Net	Başarı %	Sınıf Ort.	Kurum Ort.	Genel Ort.
Türkçe	15	7	8	4,33	29	▼ 6,23	▼ 9,57	▼ 8,28
Matematik	15	2	13	-2,33	-16	▼ 4,57	▼ 9,09	▼ 8,34
Hay.Bil.	7	1	6	-1,00	-14	▼ 2,90	▼ 4,49	▼ 3,98
Fen	8	2	6	0,00	0	▼ 2,27	▼ 3,96	▼ 3,42
İngilizce	5	2	3	1,00	20	▼ 1,48	▼ 2,35	▼ 2,16
Toplam:	50	14	36	2,00	4	▼17,45	▼29,45	▼26,18

Soru No	123456789012345
Sözel (TÜR)	BaCAaBcCbbaBaA
Cevap Anh.	B BCBABBACACBCA
Sayısal (MAT)	bacabccaAbaAaab
Cevap Anh.	B ABABCBBACAACBCA
Sözel (HAY)	acAabaa
Cevap Anh.	B CAABCBC
Sayısal (FEN)	aAabbBab
Cevap Anh.	B CABACBBC
Sözel (İNG)	cabAC
Cevap Anh.	B BCCAC

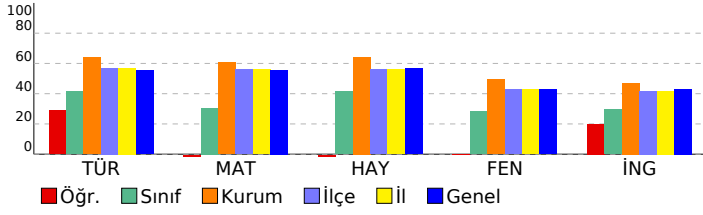

Sözel (TÜR)	S	D	Y	B%
Türkçe				
Okuduğu metinle ilgili soruları cevaplar.	3	1	2	33
Kelimeleri anlamlarına uygun kullanır.	1	1	0	100
Kelimelerin eş anlamlılarını bulur.	1	0	1	0
Kelimelerin zıt anlamlılarını bulur.	1	0	1	0
Eş sesli kelimelerin anlamlarını ayırt eder.	1	0	1	0
Görsellerle ilgili soruları cevaplar.	1	0	1	0
Okuduklarını ana hatlarıyla anlatır.	1	1	0	100
Okuduğu metindeki hikâye unsurlarını belirler.	1	0	1	0
Büyük harfleri ve noktalama işaretlerini uygun yerlerde kullanır.	3	2	1	67
Yazdıklarının içeriğine uygun başlık belirler.	1	1	0	100
Görsellerdeki olayları ilişkilendirerek yazı yazar.	1	1	0	100

Sayısal (MAT)	S	D	Y	B%
Matematik				
En çok üç basamaklı doğal sayıları en yakın onluğa ya da yüzlüğe yuvarlar.	1	0	1	0
Doğal sayılarla toplama işlemini gerektiren problemleri çözer.	1	0	1	0
Doğal sayılarla toplama ve çıkarma işlemlerini gerektiren problemleri çözer.	2	1	1	50
Doğal sayılarla yapılan çıkarma işleminin sonucunu tahmin eder, tahminini işlem sonucuyla karşılaştırır.	3	0	3	0
Şekil ve nesne grafiğindeki gösterilen bilgileri açıklayarak grafikten çetele ve sıklık tablosuna dönüşümler yapar ve yorumlar.	3	1	2	33
Grafiklerde verilen bilgileri kullanarak veya grafikler oluşturularak toplama ve çıkarma işlemleri gerektiren problemleri çözer.	3	0	3	0
En çok üç veri grubuna ait basit tabloları okur, yorumlar ve tablodan elde ettiği veriyi düzenler.	2	0	2	0

Sözel (HAY)	S	D	Y	B%
Hay.Bil.				
Sınıfının ve okulunun krokisini çizer.	1	0	1	0
Evde kullanılan alet ve teknolojik ürünlerin hayatımıza olan katkılarını örnekler verir.	1	0	1	0
Evdeki kaynakların etkili ve verimli kullanımına yönelik özgün önerilerde bulunur.	1	0	1	0
Evinin bulunduğu yerin krokisini çizer.	1	0	1	0
Aile büyüklerinin çocukluk dönemlerinin özellikleri ile kendi çocukluk döneminin özelliklerini karşılaştırır.	1	0	1	0
Evde üzerine düşen görev ve sorumlulukları yerine getirir.	1	1	0	100
Komşuluk ilişkilerinin ailesi ve kendisi açısından önemine örnekler verir.	1	0	1	0

Sayısal (FEN)	S	D	Y	B%
Fen				
Dünya'nın şekliyle ilgili model hazırlar.	2	0	2	0
Dünya yüzeyindeki kara ve suların kapladığı alanları model üzerinde karşılaştırır.	1	0	1	0
Dünya'nın şeklinin küreye benzediğinin farkına varır.	1	1	0	100
Duyu organlarının temel görevlerini açıklar.	2	0	2	0
Duyu organlarının sağlığını korumak için yapılması gerekenleri açıklar.	2	1	1	50

Sözel (İNG)	S	D	Y	B%
İngilizce				
Listening	1	1	0	100
Listening	1	1	0	100
Speaking	1	0	1	0
Listening	1	0	1	0
Speaking	1	0	1	0

SONUÇ BELGESİ			3.SINIF SÜREÇ İZLEME KİTAPÇIĞI -3 (03B SERİSİ)		
SAMSUN / ALAÇAM / CUMHURİYET İLKOKULU			D.K.: 303		
			DERSLERE GÖRE ANALİZ		

Öğrenci	Numara	Sınıf
BEREN YEGİN	194	3C

Ders	Soru	Doğru	Yanlış	Net	Başarı %	Sınıf Ort.	Kurum Ort.	Genel Ort.
Türkçe	15	8	7	5,67	38	▼ 6,23	▼ 9,57	▼ 8,28
Matematik	15	12	3	11,00	73	▲ 4,57	▲ 9,09	▲ 8,34
Hay.Bil.	7	7	0	7,00	100	▲ 2,90	▲ 4,49	▲ 3,98
Fen	8	3	5	1,33	17	▼ 2,27	▼ 3,96	▼ 3,42
İngilizce	5	3	2	2,33	47	▲ 1,48	▼ 2,35	▲ 2,16
Toplam:	50	33	17	27,33	55	▲ 17,45	▼ 29,45	▲ 26,18

Soru No	123456789012345
Sözel (TÜR)	BcCABBACcbbBbc
Cevap Anh.	B BCBACACACBCA
Sayısal (MAT)	cBcBCaBCAACABCA
Cevap Anh.	B ABABCBBACACABCA
Sözel (HAY)	CAABCBC
Cevap Anh.	B CAABCBC
Sayısal (FEN)	CcBcbBca
Cevap Anh.	B CABACBBC
Sözel (İNG)	BaCbC
Cevap Anh.	B BCCAC

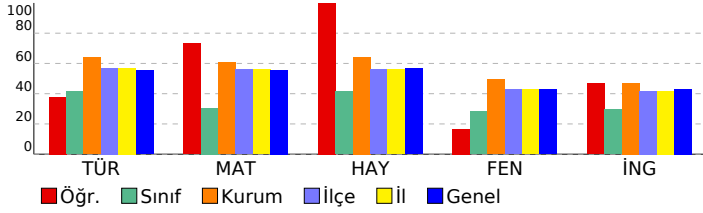

Sözel (TÜR)	S	D	Y	B%
Türkçe				
Okuduğu metinle ilgili soruları cevaplar.	3	3	0	100
Kelimeleri anlamlarına uygun kullanır.	1	1	0	100
Kelimelerin eş anlamlılarını bulur.	1	0	1	0
Kelimelerin zıt anlamlılarını bulur.	1	0	1	0
Eş sesli kelimelerin anlamlarını ayırt eder.	1	0	1	0
Görsellerle ilgili soruları cevaplar.	1	0	1	0
Okuduklarını ana hatlarıyla anlatır.	1	1	0	100
Okuduğu metindeki hikâye unsurlarını belirler.	1	0	1	0
Büyük harfleri ve noktalama işaretlerini uygun yerlerde kullanır.	3	1	2	33
Yazdıklarının içeriğine uygun başlık belirler.	1	1	0	100
Görsellerdeki olayları ilişkilendirerek yazı yazar.	1	1	0	100

Sayısal (MAT)	S	D	Y	B%
Matematik				
En çok üç basamaklı doğal sayıları en yakın onluğa ya da yüzlüğe yuvarlar.	1	1	0	100
Doğal sayılarla toplama işlemini gerektiren problemleri çözer.	1	0	1	0
Doğal sayılarla toplama ve çıkarma işlemlerini gerektiren problemleri çözer.	2	2	0	100
Doğal sayılarla yapılan çıkarma işleminin sonucunu tahmin eder, tahminini işlem sonucuyla karşılaştırır.	3	2	1	67
Şekil ve nesne grafiğindeki gösterilen bilgileri açıklayarak grafikten çetele ve sıklık tablosuna dönüşümler yapar ve yorumlar.	3	3	0	100
Grafiklerde verilen bilgileri kullanarak veya grafikler oluşturularak toplama ve çıkarma işlemleri gerektiren problemleri çözer.	3	3	0	100
En çok üç veri grubuna ait basit tabloları okur, yorumlar ve tablodan elde ettiği veriyi düzenler.	2	1	1	50

Sözel (HAY)	S	D	Y	B%
Hay.Bil.				
Sınıfının ve okulunun krokisini çizer.	1	1	0	100
Evde kullanılan alet ve teknolojik ürünlerin hayatımıza olan katkılarını örnekler verir.	1	1	0	100
Evdeki kaynakların etkili ve verimli kullanımına yönelik özgün önerilerde bulunur.	1	1	0	100
Evinin bulunduğu yerin krokisini çizer.	1	1	0	100
Aile büyüklerinin çocukluk dönemlerinin özellikleri ile kendi çocukluk döneminin özelliklerini karşılaştırır.	1	1	0	100
Evde üzerine düşen görev ve sorumlulukları yerine getirir.	1	1	0	100
Komşuluk ilişkilerinin ailesi ve kendisi açısından önemine örnekler verir.	1	1	0	100

Sayısal (FEN)	S	D	Y	B%
Fen				
Dünya'nın şekliyle ilgili model hazırlar.	2	1	1	50
Dünya yüzeyindeki kara ve suların kapladığı alanları model üzerinde karşılaştırır.	1	0	1	0
Dünya'nın şeklinin küreye benzediğinin farkına varır.	1	1	0	100
Duyu organlarının temel görevlerini açıklar.	2	1	1	50
Duyu organlarının sağlığını korumak için yapılması gerekenleri açıklar.	2	0	2	0

Sözel (İNG)	S	D	Y	B%
İngilizce				
Listening	1	0	1	0
Listening	1	1	0	100
Speaking	1	1	0	100
Listening	1	0	1	0
Speaking	1	1	0	100

SONUÇ BELGESİ			3.SINIF SÜREÇ İZLEME KİTAPÇIĞI -3 (03B SERİSİ)		
SAMSUN / ALAÇAM / CUMHURİYET İLKOKULU			D.K.: 303		
			DERSLERE GÖRE ANALİZ		

Öğrenci	Numara	Sınıf
BUĞLEMSU MACİT	31	3C

Ders	Soru	Doğru	Yanlış	Net	Başarı %	Sınıf Ort.	Kurum Ort.	Genel Ort.
Türkçe	15	8	7	5,67	38	▼ 6,23	▼ 9,57	▼ 8,28
Matematik	15	3	12	-1,00	-7	▼ 4,57	▼ 9,09	▼ 8,34
Hay.Bil.	7	4	3	3,00	43	▲ 2,90	▼ 4,49	▼ 3,98
Fen	8	5	3	4,00	50	▲ 2,27	▲ 3,96	▲ 3,42
İngilizce	5	1	4	-0,33	-7	▼ 1,48	▼ 2,35	▼ 2,16
Toplam:	50	21	29	11,33	23	▼ 17,45	▼ 29,45	▼ 26,18

Soru No	123456789012345
Sözel (TÜR)	aaACaAcBbAcBbA
Cevap Anh.	A BBACACACBABBCCA
Sayısal (MAT)	bacaAAbAcbbcca
Cevap Anh.	A CBBCAACABCAABAB
Sözel (HAY)	CBaaAbB
Cevap Anh.	A CBCCAAB
Sayısal (FEN)	BAbBBbCc
Cevap Anh.	A BACBBCCA
Sözel (İNG)	Ababa
Cevap Anh.	A ACBCC

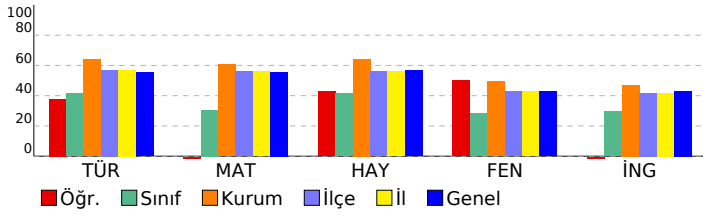

Sözel (TÜR)	S	D	Y	B%
Türkçe				
Okuduğu metinle ilgili soruları cevaplar.	3	1	2	33
Kelimeleri anlamlarına uygun kullanır.	1	1	0	100
Kelimelerin eş anlamlılarını bulur.	1	1	0	100
Kelimelerin zıt anlamlılarını bulur.	1	0	1	0
Eş sesli kelimelerin anlamlarını ayırt eder.	1	0	1	0
Görsellerle ilgili soruları cevaplar.	1	1	0	100
Okuduklarını ana hatlarıyla anlatır.	1	1	0	100
Okuduğu metindeki hikâye unsurlarını belirler.	1	0	1	0
Büyük harfleri ve noktalama işaretlerini uygun yerlerde kullanır.	3	2	1	67
Yazdıklarının içeriğine uygun başlık belirler.	1	0	1	0
Görsellerdeki olayları ilişkilendirerek yazı yazar.	1	1	0	100

Sayısal (MAT)	S	D	Y	B%
Matematik				
En çok üç basamaklı doğal sayıları en yakın onluğa ya da yüzlüğe yuvarlar.	1	0	1	0
Doğal sayılarla toplama işlemini gerektiren problemleri çözer.	1	0	1	0
Doğal sayılarla toplama ve çıkarma işlemlerini gerektiren problemleri çözer.	2	1	1	50
Doğal sayılarla yapılan çıkarma işleminin sonucunu tahmin eder, tahminini işlem sonucuyla karşılaştırır.	3	0	3	0
Şekil ve nesne grafiğindeki gösterilen bilgileri açıklayarak grafikten çetele ve sıklık tablosuna dönüşümler yapar ve yorumlar.	3	2	1	67
Grafiklerde verilen bilgileri kullanarak veya grafikler oluşturularak toplama ve çıkarma işlemleri gerektiren problemleri çözer.	3	0	3	0
En çok üç veri grubuna ait basit tabloları okur, yorumlar ve tablodan elde ettiği veriyi düzenler.	2	0	2	0

Sözel (HAY)	S	D	Y	B%
Hay.Bil.				
Sınıfının ve okulunun krokisini çizer.	1	1	0	100
Evde kullanılan alet ve teknolojik ürünlerin hayatımıza olan katkılarını örnekler verir.	1	1	0	100
Evdeki kaynakların etkili ve verimli kullanımına yönelik özgün önerilerde bulunur.	1	0	1	0
Evinin bulunduğu yerin krokisini çizer.	1	0	1	0
Aile büyüklerinin çocukluk dönemlerinin özellikleri ile kendi çocukluk döneminin özelliklerini karşılaştırır.	1	1	0	100
Evde üzerine düşen görev ve sorumlulukları yerine getirir.	1	0	1	0
Komşuluk ilişkilerinin ailesi ve kendisi açısından önemine örnekler verir.	1	1	0	100

Sayısal (FEN)	S	D	Y	B%
Fen				
Dünya'nın şekliyle ilgili model hazırlar.	2	1	1	50
Dünya yüzeyindeki kara ve suların kapladığı alanları model üzerinde karşılaştırır.	1	1	0	100
Dünya'nın şeklinin küreye benzediğinin farkına varır.	1	1	0	100
Duyu organlarının temel görevlerini açıklar.	2	2	0	100
Duyu organlarının sağlığını korumak için yapılması gerekenleri açıklar.	2	0	2	0

Sözel (İNG)	S	D	Y	B%
İngilizce				
Listening	1	1	0	100
Listening	1	0	1	0
Speaking	1	0	1	0
Listening	1	0	1	0
Speaking	1	0	1	0

SONUÇ BELGESİ			3.SINIF SÜREÇ İZLEME KİTAPÇIĞI -3 (03B SERİSİ)		
SAMSUN / ALAÇAM / CUMHURİYET İLKOKULU			D.K.: 303		
			DERSLERE GÖRE ANALİZ		

Öğrenci	Numara	Sınıf
BULUT AKSU	209	3C

Ders	Soru	Doğru	Yanlış	Net	Başarı %	Sınıf Ort.	Kurum Ort.	Genel Ort.
Türkçe	15	4	6	2,00	13	▼ 6,23	▼ 9,57	▼ 8,28
Matematik	15	3	10	-0,33	-2	▼ 4,57	▼ 9,09	▼ 8,34
Hay.Bil.	7	2	2	1,33	19	▼ 2,90	▼ 4,49	▼ 3,98
Fen	8	2	2	1,33	17	▼ 2,27	▼ 3,96	▼ 3,42
İngilizce	5	2	2	1,33	27	▼ 1,48	▼ 2,35	▼ 2,16
Toplam:	50	13	22	5,67	11	▼17,45	▼29,45	▼26,18

Soru No	123456789012345
Sözel (TÜR)	BB**c cbc B A
Cevap Anh.	A BBACACACBABBCCA
Sayısal (MAT)	bacbAbCA acc cc
Cevap Anh.	A CBBCAACABCAABAB
Sözel (HAY)	Ca C b
Cevap Anh.	A CBCCAAB
Sayısal (FEN)	B C b b
Cevap Anh.	A BACBBCCA
Sözel (İNG)	bc bc
Cevap Anh.	A ACBCC

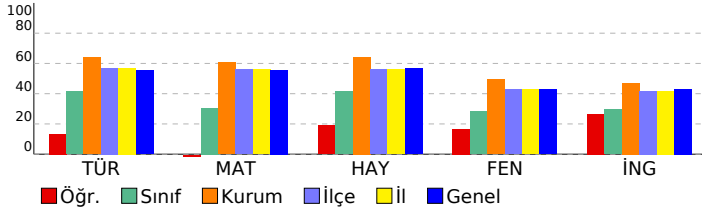

Sözel (TÜR)	S	D	Y	B%
Türkçe				
Okuduğu metinle ilgili soruların cevaplar.	3	2	1	67
Kelimeleri anlamlarına uygun kullanır.	1	0	1	0
Kelimelerin eş anlamlılarını bulur.	1	0	1	0
Kelimelerin zıt anlamlılarını bulur.	1	0	0	0
Eş sesli kelimelerin anlamlarını ayırt eder.	1	0	1	0
Görsellerle ilgili soruların cevaplar.	1	0	1	0
Okuduklarını ana hatlarıyla anlatır.	1	0	1	0
Okuduğu metindeki hikâye unsurlarını belirler.	1	0	0	0
Büyük harfleri ve noktalama işaretlerini uygun yerlerde kullanır.	3	1	0	33
Yazdıklarının içeriğine uygun başlık belirler.	1	0	0	0
Görsellerdeki olayları ilişkilendirerek yazı yazar.	1	1	0	100

Sayısal (MAT)	S	D	Y	B%
Matematik				
En çok üç basamaklı doğal sayıları en yakın onluğa ya da yüzlüğe yuvarlar.	1	0	1	0
Doğal sayılarla toplama işlemini gerektiren problemleri çözer.	1	0	1	0
Doğal sayılarla toplama ve çıkarma işlemlerini gerektiren problemleri çözer.	2	1	1	50
Doğal sayılarla yapılan çıkarma işleminin sonucunu tahmin eder, tahminini işlem sonucuyla karşılaştırır.	3	0	2	0
Şekil ve nesne grafiğindeki gösterilen bilgileri açıklayarak grafikten çetele ve sıklık tablosuna dönüşümler yapar ve yorumlar.	3	2	1	67
Grafiklerde verilen bilgileri kullanarak veya grafikler oluşturarak toplama ve çıkarma işlemleri gerektiren problemleri çözer.	3	0	2	0
En çok üç veri grubuna ait basit tabloları okur, yorumlar ve tablodan elde ettiği veriyi düzenler.	2	0	2	0

Sözel (HAY)	S	D	Y	B%
Hay.Bil.				
Sınıfının ve okulunun krokisini çizer.	1	1	0	100
Evde kullanılan alet ve teknolojik ürünlerin hayatımıza olan katkılarını örnekler verir.	1	0	1	0
Evdeki kaynakların etkili ve verimli kullanımına yönelik özgün önerilerde bulunur.	1	0	0	0
Evinin bulunduğu yerin krokisini çizer.	1	1	0	100
Aile büyüklerinin çocukluk dönemlerinin özellikleri ile kendi çocukluk döneminin özelliklerini karşılaştırır.	1	0	0	0
Evde üzerine düşen görev ve sorumlulukları yerine getirir.	1	0	1	0
Komşuluk ilişkilerinin ailesi ve kendisi açısından önemine örnekler verir.	1	0	0	0

Sayısal (FEN)	S	D	Y	B%
Fen				
Dünya'nın şekliyle ilgili model hazırlar.	2	2	0	100
Dünya yüzeyindeki kara ve suların kapladığı alanları model üzerinde karşılaştırır.	1	0	0	0
Dünya'nın şeklinin küreye benzediğinin farkına varır.	1	0	0	0
Duyu organlarının temel görevlerini açıklar.	2	0	0	0
Duyu organlarının sağlığını korumak için yapılması gerekenleri açıklar.	2	0	2	0

Sözel (İNG)	S	D	Y	B%
İngilizce				
Listening	1	0	1	0
Listening	1	1	0	100
Speaking	1	0	0	0
Listening	1	0	1	0
Speaking	1	1	0	100

SONUÇ BELGESİ			3.SINIF SÜREÇ İZLEME KİTAPÇIĞI -3 (03B SERİSİ)		
SAMSUN / ALAÇAM / CUMHURİYET İLKOKULU			D.K.: 303		
			DERSLERE GÖRE ANALİZ		

Öğrenci	Numara	Sınıf
EL *NAZ KARAŞAL	133	3C

Ders	Soru	Doğru	Yanlış	Net	Başarı %	Sınıf Ort.	Kurum Ort.	Genel Ort.
Türkçe	15	10	5	8,33	56	▲ 6,23	▼ 9,57	▲ 8,28
Matematik	15	12	3	11,00	73	▲ 4,57	▲ 9,09	▲ 8,34
Hay.Bil.	7	6	1	5,67	81	▲ 2,90	▲ 4,49	▲ 3,98
Fen	8	5	3	4,00	50	▲ 2,27	▲ 3,96	▲ 3,42
İngilizce	5	4	1	3,67	73	▲ 1,48	▲ 2,35	▲ 2,16
Toplam:	50	37	13	32,67	65	▲ 17,45	▲ 29,45	▲ 26,18

Soru No	123456789012345
Sözel (TÜR)	caCABcACAaACBbA
Cevap Anh.	B BCBABBACACBCA
Sayısal (MAT)	ABbBCcBCAACAbBA
Cevap Anh.	B ABABCBBACACBCA
Sözel (HAY)	CAABCaC
Cevap Anh.	B CAABCBC
Sayısal (FEN)	CbBAacBC
Cevap Anh.	B CABACBBC
Sözel (İNG)	cCCAC
Cevap Anh.	B BCCAC

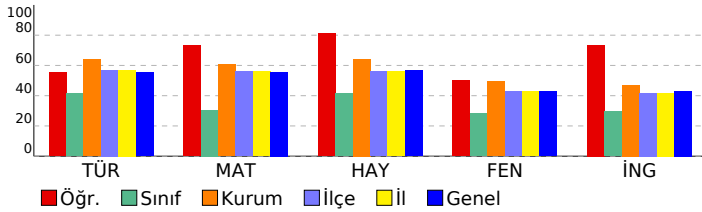

Sözel (TÜR)	S	D	Y	B%
Türkçe				
Okuduğu metinle ilgili soruları cevaplar.	3	2	1	67
Kelimeleri anlamlarına uygun kullanır.	1	1	0	100
Kelimelerin eş anlamlılarını bulur.	1	1	0	100
Kelimelerin zıt anlamlılarını bulur.	1	0	1	0
Eş sesli kelimelerin anlamlarını ayırt eder.	1	1	0	100
Görsellerle ilgili soruları cevaplar.	1	1	0	100
Okuduklarını ana hatlarıyla anlatır.	1	1	0	100
Okuduğu metindeki hikâye unsurlarını belirler.	1	0	1	0
Büyük harfleri ve noktalama işaretlerini uygun yerlerde kullanır.	3	2	1	67
Yazdıklarının içeriğine uygun başlık belirler.	1	0	1	0
Görsellerdeki olayları ilişkilendirerek yazı yazar.	1	1	0	100

Sayısal (MAT)	S	D	Y	B%
Matematik				
En çok üç basamaklı doğal sayıları en yakın onluğa ya da yüzlüğe yuvarlar.	1	1	0	100
Doğal sayılarla toplama işlemini gerektiren problemleri çözer.	1	0	1	0
Doğal sayılarla toplama ve çıkarma işlemlerini gerektiren problemleri çözer.	2	2	0	100
Doğal sayılarla yapılan çıkarma işleminin sonucunu tahmin eder, tahminini işlem sonucuyla karşılaştırır.	3	3	0	100
Şekil ve nesne grafiğindeki gösterilen bilgileri açıklayarak grafikten çetele ve sıklık tablosuna dönüşümler yapar ve yorumlar.	3	3	0	100
Grafiklerde verilen bilgileri kullanarak veya grafikler oluşturularak toplama ve çıkarma işlemleri gerektiren problemleri çözer.	3	2	1	67
En çok üç veri grubuna ait basit tabloları okur, yorumlar ve tablodan elde ettiği veriyi düzenler.	2	1	1	50

Sözel (HAY)	S	D	Y	B%
Hay.Bil.				
Sınıfının ve okulunun krokisini çizer.	1	1	0	100
Evde kullanılan alet ve teknolojik ürünlerin hayatımıza olan katkılarını örnekler verir.	1	0	1	0
Evdeki kaynakların etkili ve verimli kullanımına yönelik özgün önerilerde bulunur.	1	1	0	100
Evinin bulunduğu yerin krokisini çizer.	1	1	0	100
Aile büyüklerinin çocukluk dönemlerinin özellikleri ile kendi çocukluk döneminin özelliklerini karşılaştırır.	1	1	0	100
Evde üzerine düşen görev ve sorumlulukları yerine getirir.	1	1	0	100
Komşuluk ilişkilerinin ailesi ve kendisi açısından önemine örnekler verir.	1	1	0	100

Sayısal (FEN)	S	D	Y	B%
Fen				
Dünya'nın şekliyle ilgili model hazırlar.	2	1	1	50
Dünya yüzeyindeki kara ve suların kapladığı alanları model üzerinde karşılaştırır.	1	1	0	100
Dünya'nın şeklinin küreye benzediğinin farkına varır.	1	0	1	0
Duyu organlarının temel görevlerini açıklar.	2	2	0	100
Duyu organlarının sağlığını korumak için yapılması gerekenleri açıklar.	2	1	1	50

Sözel (İNG)	S	D	Y	B%
İngilizce				
Listening	1	1	0	100
Listening	1	1	0	100
Speaking	1	0	1	0
Listening	1	1	0	100
Speaking	1	1	0	100

SONUÇ BELGESİ

SAMSUN / ALAÇAM / CUMHURİYET İLKOKULU

3.SINIF SÜREÇ İZLEME KİTAPÇIĞI -3 (03B SERİSİ)
D.K.: 303

DERSLERE GÖRE ANALİZ

Öğrenci	Numara	Sınıf
EYLÜL ADA BİLİR	239	3C

Ders	Soru	Doğru	Yanlış	Net	Başarı %	Sınıf Ort.	Kurum Ort.	Genel Ort.
Türkçe	15	7	8	4,33	29	▼ 6,23	▼ 9,57	▼ 8,28
Matematik	15	3	12	-1,00	-7	▼ 4,57	▼ 9,09	▼ 8,34
Hay.Bil.	7	1	6	-1,00	-14	▼ 2,90	▼ 4,49	▼ 3,98
Fen	8	4	4	2,67	33	▲ 2,27	▼ 3,96	▼ 3,42
İngilizce	5	2	3	1,00	20	▼ 1,48	▼ 2,35	▼ 2,16
Toplam:	50	17	33	6,00	12	▼17,45	▼29,45	▼26,18

Soru No	123456789012345
Sözel (TÜR)	BBCABccCAbbbcac
Cevap Anh.	B BBCABBACACBCA
Sayısal (MAT)	ABbabBa*cc*babb
Cevap Anh.	B ABABCBBACACBCA
Sözel (HAY)	abcaCab
Cevap Anh.	B CAABCBC
Sayısal (FEN)	bABcacBC
Cevap Anh.	B CABACBBC
Sözel (İNG)	BbCca
Cevap Anh.	B BCCAC

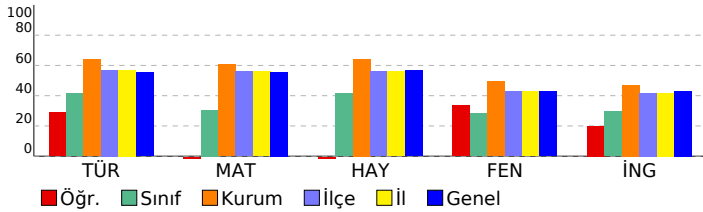

Sözel (TÜR)	S	D	Y	B%
Türkçe				
Okuduğu metinle ilgili soruları cevaplar.	3	1	2	33
Kelimeleri anlamlarına uygun kullanır.	1	1	0	100
Kelimelerin eş anlamlılarını bulur.	1	1	0	100
Kelimelerin zıt anlamlılarını bulur.	1	0	1	0
Eş sesli kelimelerin anlamlarını ayırt eder.	1	0	1	0
Görsellerle ilgili soruları cevaplar.	1	0	1	0
Okuduklarını ana hatlarıyla anlatır.	1	0	1	0
Okuduğu metindeki hikâye unsurlarını belirler.	1	0	1	0
Büyük harfleri ve noktalama işaretlerini uygun yerlerde kullanır.	3	2	1	67
Yazdıklarının içeriğine uygun başlık belirler.	1	1	0	100
Görsellerdeki olayları ilişkilendirerek yazı yazar.	1	1	0	100

Sayısal (MAT)	S	D	Y	B%
Matematik				
En çok üç basamaklı doğal sayıları en yakın onluğa ya da yüzlüğe yuvarlar.	1	0	1	0
Doğal sayılarla toplama işlemi gerektiren problemleri çözer.	1	1	0	100
Doğal sayılarla toplama ve çıkarma işlemlerini gerektiren problemleri çözer.	2	0	2	0
Doğal sayılarla yapılan çıkarma işleminin sonucunu tahmin eder, tahminini işlem sonucuyla karşılaştırır.	3	2	1	67
Şekil ve nesne grafiğindeki gösterilen bilgileri açıklayarak grafikten çetele ve sıklık tablosuna dönüşümler yapar ve yorumlar.	3	0	3	0
Grafiklerde verilen bilgileri kullanarak veya grafikler oluşturularak toplama ve çıkarma işlemleri gerektiren problemleri çözer.	3	0	3	0
En çok üç veri grubuna ait basit tabloları okur, yorumlar ve tablodan elde ettiği veriyi düzenler.	2	0	2	0

Sözel (HAY)	S	D	Y	B%
Hay.Bil.				
Sınıfının ve okulunun krokisini çizer.	1	1	0	100
Evde kullanılan alet ve teknolojik ürünlerin hayatımıza olan katkılarını örnekler verir.	1	0	1	0
Evdeki kaynakların etkili ve verimli kullanımına yönelik özgün önerilerde bulunur.	1	0	1	0
Evinin bulunduğu yerin krokisini çizer.	1	0	1	0
Aile büyüklerinin çocukluk dönemlerinin özellikleri ile kendi çocukluk döneminin özelliklerini karşılaştırır.	1	0	1	0
Evde üzerine düşen görev ve sorumlulukları yerine getirir.	1	0	1	0
Komşuluk ilişkilerinin ailesi ve kendisi açısından önemine örnekler verir.	1	0	1	0

Sayısal (FEN)	S	D	Y	B%
Fen				
Dünya'nın şekliyle ilgili model hazırlar.	2	1	1	50
Dünya yüzeyindeki kara ve suların kapladığı alanları model üzerinde karşılaştırır.	1	0	1	0
Dünya'nın şeklinin küreye benzediğinin farkına varır.	1	0	1	0
Duyu organlarının temel görevlerini açıklar.	2	1	1	50
Duyu organlarının sağlığını korumak için yapılması gerekenleri açıklar.	2	2	0	100

Sözel (İNG)	S	D	Y	B%
İngilizce				
Listening	1	0	1	0
Listening	1	0	1	0
Speaking	1	1	0	100
Listening	1	0	1	0
Speaking	1	1	0	100

SONUÇ BELGESİ				3.SINIF SÜREÇ İZLEME KİTAPÇIĞI -3 (03B SERİSİ)			
SAMSUN / ALAÇAM / CUMHURİYET İLKOKULU				D.K.: 303			
				DERSLERE GÖRE ANALİZ			

Öğrenci	Numara	Sınıf
HÜMEYRA ÇAĞLAR	176	3C

Ders	Soru	Doğru	Yanlış	Net	Başarı %	Sınıf Ort.	Kurum Ort.	Genel Ort.
Türkçe	15	13	2	12,33	82	▲ 6,23	▲ 9,57	▲ 8,28
Matematik	15	8	3	7,00	47	▲ 4,57	▼ 9,09	▼ 8,34
Hay.Bil.	7	4	3	3,00	43	▲ 2,90	▼ 4,49	▼ 3,98
Fen	8	5	3	4,00	50	▲ 2,27	▲ 3,96	▲ 3,42
İngilizce	5	5	0	5,00	100	▲ 1,48	▲ 2,35	▲ 2,16
Toplam:	50	35	11	31,33	63	▲ 17,45	▲ 29,45	▲ 26,18

Soru No	123456789012345
Sözel (TÜR)	BaACACACBcBCCA
Cevap Anh.	A BBACACACBcBCCA
Sayısal (MAT)	CBBaAACAaCb
Cevap Anh.	A CBBCAACABCAABAB
Sözel (HAY)	CcCbAbB
Cevap Anh.	A CBCCAAB
Sayısal (FEN)	BcaaBCCA
Cevap Anh.	A BACBBCCA
Sözel (İNG)	ACBCC
Cevap Anh.	A ACBCC

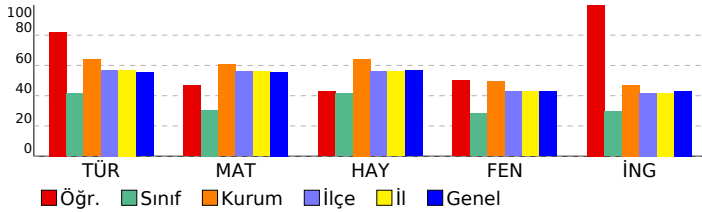

Sözel (TÜR)	S	D	Y	B%
Türkçe				
Okuduğu metinle ilgili soruları cevaplar.	3	2	1	67
Kelimeleri anlamlarına uygun kullanır.	1	1	0	100
Kelimelerin eş anlamlılarını bulur.	1	1	0	100
Kelimelerin zıt anlamlılarını bulur.	1	1	0	100
Eş sesli kelimelerin anlamlarını ayırt eder.	1	1	0	100
Görsellerle ilgili soruları cevaplar.	1	1	0	100
Okuduklarını ana hatlarıyla anlatır.	1	1	0	100
Okuduğu metindeki hikâye unsurlarını belirler.	1	1	0	100
Büyük harfleri ve noktalama işaretlerini uygun yerlerde kullanır.	3	2	1	67
Yazdıklarının içeriğine uygun başlık belirler.	1	1	0	100
Görsellerdeki olayları ilişkilendirerek yazı yazar.	1	1	0	100

Sayısal (MAT)	S	D	Y	B%
Matematik				
En çok üç basamaklı doğal sayıları en yakın onluğa ya da yüzlüğe yuvarlar.	1	1	0	100
Doğal sayılarla toplama işlemini gerektiren problemleri çözer.	1	1	0	100
Doğal sayılarla toplama ve çıkarma işlemlerini gerektiren problemleri çözer.	2	2	0	100
Doğal sayılarla yapılan çıkarma işleminin sonucunu tahmin eder, tahminini işlem sonucuyla karşılaştırır.	3	0	1	0
Şekil ve nesne grafiğindeki gösterilen bilgileri açıklayarak grafikten çetele ve sıklık tablosuna dönüşümler yapar ve yorumlar.	3	3	0	100
Grafiklerde verilen bilgileri kullanarak veya grafikler oluşturularak toplama ve çıkarma işlemleri gerektiren problemleri çözer.	3	1	2	33
En çok üç veri grubuna ait basit tabloları okur, yorumlar ve tablodan elde ettiği veriyi düzenler.	2	0	0	0

Sözel (HAY)	S	D	Y	B%
Hay.Bil.				
Sınıfının ve okulunun krokisini çizer.	1	1	0	100
Evde kullanılan alet ve teknolojik ürünlerin hayatımıza olan katkılarını örnekler verir.	1	0	1	0
Evdeki kaynakların etkili ve verimli kullanımına yönelik özgün önerilerde bulunur.	1	1	0	100
Evinin bulunduğu yerin krokisini çizer.	1	0	1	0
Aile büyüklerinin çocukluk dönemlerinin özellikleri ile kendi çocukluk döneminin özelliklerini karşılaştırır.	1	1	0	100
Evde üzerine düşen görev ve sorumlulukları yerine getirir.	1	0	1	0
Komşuluk ilişkilerinin ailesi ve kendisi açısından önemine örnekler verir.	1	1	0	100

Sayısal (FEN)	S	D	Y	B%
Fen				
Dünya'nın şekliyle ilgili model hazırlar.	2	1	1	50
Dünya yüzeyindeki kara ve suların kapladığı alanları model üzerinde karşılaştırır.	1	0	1	0
Dünya'nın şeklinin küreye benzediğinin farkına varır.	1	0	1	0
Duyu organlarının temel görevlerini açıklar.	2	2	0	100
Duyu organlarının sağlığını korumak için yapılması gerekenleri açıklar.	2	2	0	100

Sözel (İNG)	S	D	Y	B%
İngilizce				
Listening	1	1	0	100
Listening	1	1	0	100
Speaking	1	1	0	100
Listening	1	1	0	100
Speaking	1	1	0	100

SONUÇ BELGESİ			3.SINIF SÜREÇ İZLEME KİTAPÇIĞI -3 (03B SERİSİ)		
SAMSUN / ALAÇAM / CUMHURİYET İLKOKULU			D.K.: 303		
			DERSLERE GÖRE ANALİZ		

Öğrenci	Numara	Sınıf
HÜSEYİN SALİH ŞİMŞEK	483	3C

Ders	Soru	Doğru	Yanlış	Net	Başarı %	Sınıf Ort.	Kurum Ort.	Genel Ort.
Türkçe	15	8	7	5,67	38	▼ 6,23	▼ 9,57	▼ 8,28
Matematik	15	9	6	7,00	47	▲ 4,57	▼ 9,09	▼ 8,34
Hay.Bil.	7	7	0	7,00	100	▲ 2,90	▲ 4,49	▲ 3,98
Fen	8	5	3	4,00	50	▲ 2,27	▲ 3,96	▲ 3,42
İngilizce	5	1	4	-0,33	-7	▼ 1,48	▼ 2,35	▼ 2,16
Toplam:	50	30	20	23,33	47	▲ 17,45	▼ 29,45	▼ 26,18

Soru No	123456789012345
Sözel (TÜR)	BabAbcACACbaaCb
Cevap Anh.	B BCBABBACACBCA
Sayısal (MAT)	bBcBbcBcbACaCCA
Cevap Anh.	B ABABCBBACAACBCA
Sözel (HAY)	CAABCBC
Cevap Anh.	B CAABCBC
Sayısal (FEN)	aABcCBaC
Cevap Anh.	B CABACBBC
Sözel (İNG)	caaAa
Cevap Anh.	B BCCAC

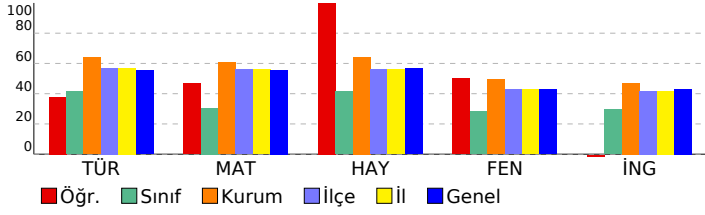

Sözel (TÜR)	S	D	Y	B%
Türkçe				
Okuduğu metinle ilgili soruları cevaplar.	3	2	1	67
Kelimeleri anlamlarına uygun kullanır.	1	1	0	100
Kelimelerin eş anlamlılarını bulur.	1	1	0	100
Kelimelerin zıt anlamlılarını bulur.	1	1	0	100
Eş sesli kelimelerin anlamlarını ayırt eder.	1	0	1	0
Görsellerle ilgili soruları cevaplar.	1	0	1	0
Okuduklarını ana hatlarıyla anlatır.	1	0	1	0
Okuduğu metindeki hikâye unsurlarını belirler.	1	1	0	100
Büyük harfleri ve noktalama işaretlerini uygun yerlerde kullanır.	3	0	3	0
Yazdıklarının içeriğine uygun başlık belirler.	1	1	0	100
Görsellerdeki olayları ilişkilendirerek yazı yazar.	1	1	0	100

Sayısal (MAT)	S	D	Y	B%
Matematik				
En çok üç basamaklı doğal sayıları en yakın onluğa ya da yüzlüğe yuvarlar.	1	0	1	0
Doğal sayılarla toplama işlemini gerektiren problemleri çözer.	1	0	1	0
Doğal sayılarla toplama ve çıkarma işlemlerini gerektiren problemleri çözer.	2	1	1	50
Doğal sayılarla yapılan çıkarma işleminin sonucunu tahmin eder, tahminini işlem sonucuyla karşılaştırır.	3	2	1	67
Şekil ve nesne grafiğindeki gösterilen bilgileri açıklayarak grafikten çetele ve sıklık tablosuna dönüşümler yapar ve yorumlar.	3	3	0	100
Grafiklerde verilen bilgileri kullanarak veya grafikler oluşturularak toplama ve çıkarma işlemleri gerektiren problemleri çözer.	3	2	1	67
En çok üç veri grubuna ait basit tabloları okur, yorumlar ve tablodan elde ettiği veriyi düzenler.	2	1	1	50

Sözel (HAY)	S	D	Y	B%
Hay.Bil.				
Sınıfının ve okulunun krokisini çizer.	1	1	0	100
Evde kullanılan alet ve teknolojik ürünlerin hayatımıza olan katkılarını örnekler verir.	1	1	0	100
Evdeki kaynakların etkili ve verimli kullanımına yönelik özgün önerilerde bulunur.	1	1	0	100
Evinin bulunduğu yerin krokisini çizer.	1	1	0	100
Aile büyüklerinin çocukluk dönemlerinin özellikleri ile kendi çocukluk döneminin özelliklerini karşılaştırır.	1	1	0	100
Evde üzerine düşen görev ve sorumlulukları yerine getirir.	1	1	0	100
Komşuluk ilişkilerinin ailesi ve kendisi açısından önemine örnekler verir.	1	1	0	100

Sayısal (FEN)	S	D	Y	B%
Fen				
Dünya'nın şekliyle ilgili model hazırlar.	2	2	0	100
Dünya yüzeyindeki kara ve suların kapladığı alanları model üzerinde karşılaştırır.	1	0	1	0
Dünya'nın şeklinin küreye benzediğinin farkına varır.	1	1	0	100
Duyu organlarının temel görevlerini açıklar.	2	0	2	0
Duyu organlarının sağlığını korumak için yapılması gerekenleri açıklar.	2	2	0	100

Sözel (İNG)	S	D	Y	B%
İngilizce				
Listening	1	1	0	100
Listening	1	0	1	0
Speaking	1	0	1	0
Listening	1	0	1	0
Speaking	1	0	1	0

SONUÇ BELGESİ		
SAMSUN / ALAÇAM / CUMHURİYET İLKOKULU		

3.SINIF SÜREÇ İZLEME KİTAPÇIĞI -3 (03B SERİSİ)	
D.K.: 303	
DERSLERE GÖRE ANALİZ	

Öğrenci	Numara	Sınıf
HUZEFYE İNCE	258	3C

Ders	Soru	Doğru	Yanlış	Net	Başarı %	Sınıf Ort.	Kurum Ort.	Genel Ort.
Türkçe	15	7	3	6,00	40	▼ 6,23	▼ 9,57	▼ 8,28
Matematik	15	6	2	5,33	36	▲ 4,57	▼ 9,09	▼ 8,34
Hay.Bil.	7	3	3	2,00	29	▼ 2,90	▼ 4,49	▼ 3,98
Fen	8	1	3	0,00	0	▼ 2,27	▼ 3,96	▼ 3,42
İngilizce	5	2	3	1,00	20	▼ 1,48	▼ 2,35	▼ 2,16
Toplam:	50	19	14	14,33	29	▼17,45	▼29,45	▼26,18

Soru No	123456789012345
Sözel (TÜR)	B CA Aca ba CA
Cevap Anh.	A BBACACBCABBCCA
Sayısal (MAT)	C B AACAaa
Cevap Anh.	A CBBCAACBCAABAB
Sözel (HAY)	CcCb bb
Cevap Anh.	ACCCAAB
Sayısal (FEN)	a ba C
Cevap Anh.	A BACBBCCA
Sözel (İNG)	bCBbb
Cevap Anh.	A ACBCC

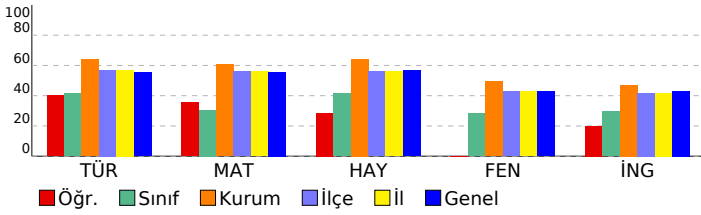

Sözel (TÜR)	S	D	Y	B%
Türkçe				
Okuduğu metinle ilgili soruları cevaplar.	3	1	0	33
Kelimeleri anlamlarına uygun kullanır.	1	1	0	100
Kelimelerin eş anlamlılarını bulur.	1	1	0	100
Kelimelerin zıt anlamlılarını bulur.	1	0	0	0
Eş sesli kelimelerin anlamlarını ayırt eder.	1	1	0	100
Görsellerle ilgili soruları cevaplar.	1	1	0	100
Okuduklarını ana hatlarıyla anlatır.	1	0	1	0
Okuduğu metindeki hikâye unsurlarını belirler.	1	0	0	0
Büyük harfleri ve noktalama işaretlerini uygun yerlerde kullanır.	3	1	1	33
Yazdıklarının içeriğine uygun başlık belirler.	1	0	1	0
Görsellerdeki olayları ilişkilendirerek yazı yazar.	1	1	0	100

Sayısal (MAT)	S	D	Y	B%
Matematik				
En çok üç basamaklı doğal sayıları en yakın onluğa ya da yüzlüğe yuvarlar.	1	1	0	100
Doğal sayılarla toplama işlemini gerektiren problemleri çözer.	1	0	0	0
Doğal sayılarla toplama ve çıkarma işlemlerini gerektiren problemleri çözer.	2	2	0	100
Doğal sayılarla yapılan çıkarma işleminin sonucunu tahmin eder, tahminini işlem sonucuyla karşılaştırır.	3	0	0	0
Şekil ve nesne grafiğindeki gösterilen bilgileri açıklayarak grafikten çetele ve sıklık tablosuna dönüşümler yapar ve yorumlar.	3	3	0	100
Grafiklerde verilen bilgileri kullanarak veya grafikler oluşturularak toplama ve çıkarma işlemleri gerektiren problemleri çözer.	3	0	2	0
En çok üç veri grubuna ait basit tabloları okur, yorumlar ve tablodan elde ettiği veriyi düzenler.	2	0	0	0

Sözel (HAY)	S	D	Y	B%
Hay.Bil.				
Sınıfının ve okulunun krokisini çizer.	1	1	0	100
Evde kullanılan alet ve teknolojik ürünlerin hayatımıza olan katkılarını örnekler verir.	1	0	1	0
Evdeki kaynakların etkili ve verimli kullanımına yönelik özgün önerilerde bulunur.	1	1	0	100
Evinin bulunduğu yerin krokisini çizer.	1	0	1	0
Aile büyüklerinin çocukluk dönemlerinin özellikleri ile kendi çocukluk döneminin özelliklerini karşılaştırır.	1	0	0	0
Evde üzerine düşen görev ve sorumlulukları yerine getirir.	1	0	1	0
Komşuluk ilişkilerinin ailesi ve kendisi açısından önemine örnekler verir.	1	1	0	100

Sayısal (FEN)	S	D	Y	B%
Fen				
Dünya'nın şekliyle ilgili model hazırlar.	2	0	2	0
Dünya yüzeyindeki kara ve suların kapladığı alanları model üzerinde karşılaştırır.	1	0	0	0
Dünya'nın şeklinin küreye benzediğinin farkına varır.	1	0	1	0
Duyu organlarının temel görevlerini açıklar.	2	0	0	0
Duyu organlarının sağlığını korumak için yapılması gerekenleri açıklar.	2	1	0	50

Sözel (İNG)	S	D	Y	B%
İngilizce				
Listening	1	0	1	0
Listening	1	1	0	100
Speaking	1	1	0	100
Listening	1	0	1	0
Speaking	1	0	1	0

SONUÇ BELGESİ			3.SINIF SÜREÇ İZLEME KİTAPÇIĞI -3 (03B SERİSİ)		
SAMSUN / ALAÇAM / CUMHURİYET İLKOKULU			D.K.: 303		
			DERSLERE GÖRE ANALİZ		

Öğrenci	Numara	Sınıf
KAAN TUNCAY YULAFÇI	139	3C

Ders	Soru	Doğru	Yanlış	Net	Başarı %	Sınıf Ort.	Kurum Ort.	Genel Ort.
Türkçe	15	8	7	5,67	38	▼ 6,23	▼ 9,57	▼ 8,28
Matematik	15	6	9	3,00	20	▼ 4,57	▼ 9,09	▼ 8,34
Hay.Bil.	7	5	2	4,33	62	▲ 2,90	▼ 4,49	▲ 3,98
Fen	8	2	6	0,00	0	▼ 2,27	▼ 3,96	▼ 3,42
İngilizce	5	1	4	-0,33	-7	▼ 1,48	▼ 2,35	▼ 2,16
Toplam:	50	22	28	12,67	25	▼ 17,45	▼ 29,45	▼ 26,18

Soru No	123456789012345
Sözel (TÜR)	BabABabCACcCBac
Cevap Anh.	B BCBABBACACBCA
Sayısal (MAT)	bBcBCcabbACAaac
Cevap Anh.	B ABABCBBACAACBCA
Sözel (HAY)	CcABaBC
Cevap Anh.	B CAABCBC
Sayısal (FEN)	bcabCBcb
Cevap Anh.	B CABACBBC
Sözel (İNG)	ababC
Cevap Anh.	B BCCAC

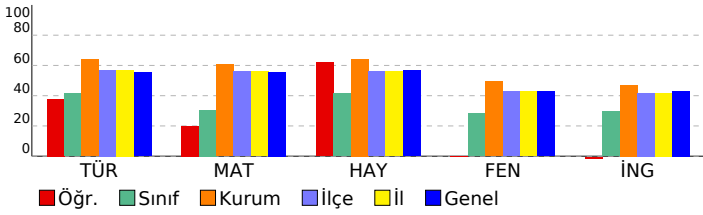

Sözel (TÜR)	S	D	Y	B%
Türkçe				
Okuduğu metinle ilgili soruları cevaplar.	3	1	2	33
Kelimeleri anlamlarına uygun kullanır.	1	1	0	100
Kelimelerin eş anlamlılarını bulur.	1	1	0	100
Kelimelerin zıt anlamlılarını bulur.	1	1	0	100
Eş sesli kelimelerin anlamlarını ayırt eder.	1	0	1	0
Görsellerle ilgili soruları cevaplar.	1	1	0	100
Okuduklarını ana hatlarıyla anlatır.	1	1	0	100
Okuduğu metindeki hikâye unsurlarını belirler.	1	0	1	0
Büyük harfleri ve noktalama işaretlerini uygun yerlerde kullanır.	3	0	3	0
Yazdıklarının içeriğine uygun başlık belirler.	1	1	0	100
Görsellerdeki olayları ilişkilendirerek yazı yazar.	1	1	0	100

Sayısal (MAT)	S	D	Y	B%
Matematik				
En çok üç basamaklı doğal sayıları en yakın onluğa ya da yüzlüğe yuvarlar.	1	1	0	100
Doğal sayılarla toplama işlemi gerektiren problemleri çözer.	1	0	1	0
Doğal sayılarla toplama ve çıkarma işlemlerini gerektiren problemleri çözer.	2	0	2	0
Doğal sayılarla yapılan çıkarma işleminin sonucunu tahmin eder, tahminini işlem sonucuyla karşılaştırır.	3	1	2	33
Şekil ve nesne grafiğindeki gösterilen bilgileri açıklayarak grafikten çetele ve sıklık tablosuna dönüşümler yapar ve yorumlar.	3	3	0	100
Grafiklerde verilen bilgileri kullanarak veya grafikler oluşturularak toplama ve çıkarma işlemleri gerektiren problemleri çözer.	3	0	3	0
En çok üç veri grubuna ait basit tabloları okur, yorumlar ve tablodan elde ettiği veriyi düzenler.	2	1	1	50

Sözel (HAY)	S	D	Y	B%
Hay.Bil.				
Sınıfının ve okulunun krokisini çizer.	1	0	1	0
Evde kullanılan alet ve teknolojik ürünlerin hayatımıza olan katkılarını örnekler verir.	1	1	0	100
Evdeki kaynakların etkili ve verimli kullanımına yönelik özgün önerilerde bulunur.	1	1	0	100
Evinin bulunduğu yerin krokisini çizer.	1	1	0	100
Aile büyüklerinin çocukluk dönemlerinin özellikleri ile kendi çocukluk döneminin özelliklerini karşılaştırır.	1	0	1	0
Evde üzerine düşen görev ve sorumlulukları yerine getirir.	1	1	0	100
Komşuluk ilişkilerinin ailesi ve kendisi açısından önemine örnekler verir.	1	1	0	100

Sayısal (FEN)	S	D	Y	B%
Fen				
Dünya'nın şekliyle ilgili model hazırlar.	2	1	1	50
Dünya yüzeyindeki kara ve suların kapladığı alanları model üzerinde karşılaştırır.	1	0	1	0
Dünya'nın şeklinin küreye benzediğinin farkına varır.	1	1	0	100
Duyu organlarının temel görevlerini açıklar.	2	0	2	0
Duyu organlarının sağlığını korumak için yapılması gerekenleri açıklar.	2	0	2	0

Sözel (İNG)	S	D	Y	B%
İngilizce				
Listening	1	0	1	0
Listening	1	1	0	100
Speaking	1	0	1	0
Listening	1	0	1	0
Speaking	1	0	1	0

SONUÇ BELGESİ	3.SINIF SÜREÇ İZLEME KİTAPÇIĞI -3 (03B SERİSİ)
SAMSUN / ALAÇAM / CUMHURİYET İLKOKULU	D.K.: 303
DERSLERE GÖRE ANALİZ	

Öğrenci	Numara	Sınıf
MERVE KAMA	496	3C

Ders	Soru	Doğru	Yanlış	Net	Başarı %	Sınıf Ort.	Kurum Ort.	Genel Ort.
Türkçe	15	5	7	2,67	18	▼ 6,23	▼ 9,57	▼ 8,28
Matematik	15	2	7	-0,33	-2	▼ 4,57	▼ 9,09	▼ 8,34
Hay.Bil.	7	2	5	0,33	5	▼ 2,90	▼ 4,49	▼ 3,98
Fen	8	3	5	1,33	17	▼ 2,27	▼ 3,96	▼ 3,42
İngilizce	5	0	5	-1,67	-33	▼ 1,48	▼ 2,35	▼ 2,16
Toplam:	50	12	29	2,33	5	▼17,45	▼29,45	▼26,18

Soru No	123456789012345
Sözel (TÜR)	cBACbBcCBbbc
Cevap Anh.	A BBACACACBABBCCA
Sayısal (MAT)	baCbbBac
Cevap Anh.	A CBBCAACABCAABAB
Sözel (HAY)	bBCacca
Cevap Anh.	A CBCCAAB
Sayısal (FEN)	acbcBCbA
Cevap Anh.	A BACBBCCA
Sözel (İNG)	bacab
Cevap Anh.	A ACBCC

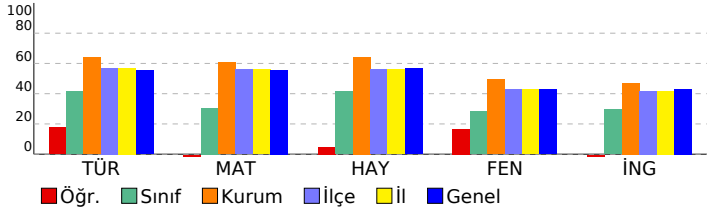

Sözel (TÜR)	S	D	Y	B%
Türkçe				
Okuduğu metinle ilgili soruların cevaplar.	3	2	1	67
Kelimeleri anlamlarına uygun kullanır.	1	1	0	100
Kelimelerin eş anlamlılarını bulur.	1	0	1	0
Kelimelerin zıt anlamlılarını bulur.	1	0	1	0
Eş sesli kelimelerin anlamlarını ayırt eder.	1	0	1	0
Görsellerle ilgili soruların cevaplar.	1	1	0	100
Okuduklarını ana hatlarıyla anlatır.	1	1	0	100
Okuduğu metindeki hikâye unsurlarını belirler.	1	0	1	0
Büyük harfleri ve noktalama işaretlerini uygun yerlerde kullanır.	3	0	1	0
Yazdıklarının içeriğine uygun başlık belirler.	1	0	1	0
Görsellerdeki olayları ilişkilendirerek yazı yazar.	1	0	0	0

Sayısal (MAT)	S	D	Y	B%
Matematik				
En çok üç basamaklı doğal sayıları en yakın onluğa ya da yüzlüğe yuvarlar.	1	0	1	0
Doğal sayılarla toplama işlemini gerektiren problemleri çözer.	1	0	1	0
Doğal sayılarla toplama ve çıkarma işlemlerini gerektiren problemleri çözer.	2	0	2	0
Doğal sayılarla yapılan çıkarma işleminin sonucunu tahmin eder, tahminini işlem sonucuyla karşılaştırır.	3	1	0	33
Şekil ve nesne grafiğindeki gösterilen bilgileri açıklayarak grafikten çetele ve sıklık tablosuna dönüşümler yapar ve yorumlar.	3	1	2	33
Grafiklerde verilen bilgileri kullanarak veya grafikler oluşturularak toplama ve çıkarma işlemleri gerektiren problemleri çözer.	3	0	1	0
En çok üç veri grubuna ait basit tabloları okur, yorumlar ve tablodan elde ettiği veriyi düzenler.	2	0	0	0

Sözel (HAY)	S	D	Y	B%
Hay.Bil.				
Sınıfının ve okulunun krokisini çizer.	1	0	1	0
Evde kullanılan alet ve teknolojik ürünlerin hayatımıza olan katkılarını örnekler verir.	1	1	0	100
Evdeki kaynakların etkili ve verimli kullanımına yönelik özgün önerilerde bulunur.	1	1	0	100
Evinin bulunduğu yerin krokisini çizer.	1	0	1	0
Aile büyüklerinin çocukluk dönemlerinin özellikleri ile kendi çocukluk döneminin özelliklerini karşılaştırır.	1	0	1	0
Evde üzerine düşen görev ve sorumlulukları yerine getirir.	1	0	1	0
Komşuluk ilişkilerinin ailesi ve kendisi açısından önemine örnekler verir.	1	0	1	0

Sayısal (FEN)	S	D	Y	B%
Fen				
Dünya'nın şekliyle ilgili model hazırlar.	2	0	2	0
Dünya yüzeyindeki kara ve suların kapladığı alanları model üzerinde karşılaştırır.	1	0	1	0
Dünya'nın şeklinin küreye benzediğinin farkına varır.	1	0	1	0
Duyu organlarının temel görevlerini açıklar.	2	1	1	50
Duyu organlarının sağlığını korumak için yapılması gerekenleri açıklar.	2	2	0	100

Sözel (İNG)	S	D	Y	B%
İngilizce				
Listening	1	0	1	0
Listening	1	0	1	0
Speaking	1	0	1	0
Listening	1	0	1	0
Speaking	1	0	1	0

SONUÇ BELGESİ				3.SINIF SÜREÇ İZLEME KİTAPÇIĞI -3 (03B SERİSİ)			
SAMSUN / ALAÇAM / CUMHURİYET İLKOKULU				D.K.: 303			
				DERSLERE GÖRE ANALİZ			

Öğrenci	Numara	Sınıf
RABİA SİMAY KARİP	328	3C

Ders	Soru	Doğru	Yanlış	Net	Başarı %	Sınıf Ort.	Kurum Ort.	Genel Ort.
Türkçe	15	13	2	12,33	82	▲ 6,23	▲ 9,57	▲ 8,28
Matematik	15	11	4	9,67	64	▲ 4,57	▲ 9,09	▲ 8,34
Hay.Bil.	7	6	1	5,67	81	▲ 2,90	▲ 4,49	▲ 3,98
Fen	8	5	3	4,00	50	▲ 2,27	▲ 3,96	▲ 3,42
İngilizce	5	4	1	3,67	73	▲ 1,48	▲ 2,35	▲ 2,16
Toplam:	50	39	11	35,33	71	▲ 17,45	▲ 29,45	▲ 26,18

Soru No	123456789012345
---------	-----------------

Sözel (TÜR)	BcACACACBCABcCA
-------------	-----------------

Cevap Anh.	A
------------	---

Sayısal (MAT)	bBbCAACAcAbBcB
---------------	----------------

Cevap Anh.	A
------------	---

Sözel (HAY)	CBCCAAa
-------------	---------

Cevap Anh.	A
------------	---

Sayısal (FEN)	abCBbCCb
---------------	----------

Cevap Anh.	A
------------	---

Sözel (İNG)	ACcCC
-------------	-------

Cevap Anh.	A
------------	---

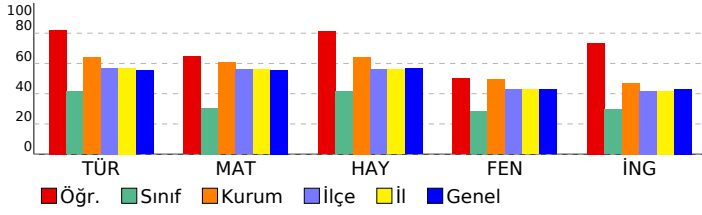

Sözel (TÜR)	S	D	Y	B%
Türkçe				
Okuduğu metinle ilgili soruları cevaplar.	3	2	1	67
Kelimeleri anlamlarına uygun kullanır.	1	1	0	100
Kelimelerin eş anlamlılarını bulur.	1	1	0	100
Kelimelerin zıt anlamlılarını bulur.	1	1	0	100
Eş sesli kelimelerin anlamlarını ayırt eder.	1	1	0	100
Görsellerle ilgili soruları cevaplar.	1	1	0	100
Okuduklarını ana hatlarıyla anlatır.	1	1	0	100
Okuduğu metindeki hikâye unsurlarını belirler.	1	1	0	100
Büyük harfleri ve noktalama işaretlerini uygun yerlerde kullanır.	3	2	1	67
Yazdıklarının içeriğine uygun başlık belirler.	1	1	0	100
Görsellerdeki olayları ilişkilendirerek yazı yazar.	1	1	0	100

Sayısal (MAT)	S	D	Y	B%
Matematik				
En çok üç basamaklı doğal sayıları en yakın onluğa ya da yüzlüğe yuvarlar.	1	0	1	0
Doğal sayılarla toplama işlemini gerektiren problemleri çözer.	1	1	0	100
Doğal sayılarla toplama ve çıkarma işlemlerini gerektiren problemleri çözer.	2	2	0	100
Doğal sayılarla yapılan çıkarma işleminin sonucunu tahmin eder, tahminini işlem sonucuyla karşılaştırır.	3	2	1	67
Şekil ve nesne grafiğindeki gösterilen bilgileri açıklayarak grafikten çetele ve sıklık tablosuna dönüşümler yapar ve yorumlar.	3	3	0	100
Grafiklerde verilen bilgileri kullanarak veya grafikler oluşturularak toplama ve çıkarma işlemleri gerektiren problemleri çözer.	3	2	1	67
En çok üç veri grubuna ait basit tabloları okur, yorumlar ve tablodan elde ettiği veriyi düzenler.	2	1	1	50

Sözel (HAY)	S	D	Y	B%
Hay.Bil.				
Sınıfının ve okulunun krokisini çizer.	1	1	0	100
Evde kullanılan alet ve teknolojik ürünlerin hayatımıza olan katkılarını örnekler verir.	1	1	0	100
Evdeki kaynakların etkili ve verimli kullanımına yönelik özgün önerilerde bulunur.	1	1	0	100
Evinin bulunduğu yerin krokisini çizer.	1	1	0	100
Aile büyüklerinin çocukluk dönemlerinin özellikleri ile kendi çocukluk döneminin özelliklerini karşılaştırır.	1	1	0	100
Evde üzerine düşen görev ve sorumlulukları yerine getirir.	1	1	0	100
Komşuluk ilişkilerinin ailesi ve kendisi açısından önemine örnekler verir.	1	0	1	0

Sayısal (FEN)	S	D	Y	B%
Fen				
Dünya'nın şekliyle ilgili model hazırlar.	2	1	1	50
Dünya yüzeyindeki kara ve suların kapladığı alanları model üzerinde karşılaştırır.	1	0	1	0
Dünya'nın şeklinin küreye benzediğinin farkına varır.	1	1	0	100
Duyu organlarının temel görevlerini açıklar.	2	2	0	100
Duyu organlarının sağlığını korumak için yapılması gerekenleri açıklar.	2	1	1	50

Sözel (İNG)	S	D	Y	B%
İngilizce				
Listening	1	1	0	100
Listening	1	1	0	100
Speaking	1	0	1	0
Listening	1	1	0	100
Speaking	1	1	0	100

SONUÇ BELGESİ			3.SINIF SÜREÇ İZLEME KİTAPÇIĞI -3 (03B SERİSİ)		
SAMSUN / ALAÇAM / CUMHURİYET İLKOKULU			D.K.: 303		
			DERSLERE GÖRE ANALİZ		

Öğrenci	Numara	Sınıf
SAREŞ İŞMAN	478	3C

Ders	Soru	Doğru	Yanlış	Net	Başarı %	Sınıf Ort.	Kurum Ort.	Genel Ort.
Türkçe	15	11	4	9,67	64	▲ 6,23	▲ 9,57	▲ 8,28
Matematik	15	9	6	7,00	47	▲ 4,57	▼ 9,09	▼ 8,34
Hay.Bil.	7	7	0	7,00	100	▲ 2,90	▲ 4,49	▲ 3,98
Fen	8	4	4	2,67	33	▲ 2,27	▼ 3,96	▼ 3,42
İngilizce	5	4	1	3,67	73	▲ 1,48	▲ 2,35	▲ 2,16
Toplam:	50	35	15	30,00	60	▲ 17,45	▲ 29,45	▲ 26,18

Soru No	123456789012345
Sözel (TÜR)	cBbABBACAcCcca
Cevap Anh.	B BCBABBACACBCA
Sayısal (MAT)	caABaaBbAbCABCA
Cevap Anh.	B ABABCBBACACBCA
Sözel (HAY)	CAABCBC
Cevap Anh.	B CAABCBC
Sayısal (FEN)	CABbaBab
Cevap Anh.	B CABACBBC
Sözel (İNG)	BCCaa
Cevap Anh.	B BCCAC

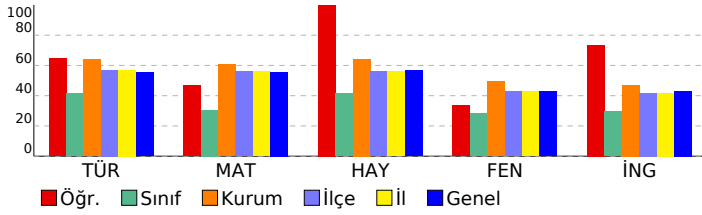

Sözel (TÜR)	S	D	Y	B%
Türkçe				
Okuduğu metinle ilgili soruları cevaplar.	3	3	0	100
Kelimeleri anlamlarına uygun kullanır.	1	1	0	100
Kelimelerin eş anlamlılarını bulur.	1	1	0	100
Kelimelerin zıt anlamlılarını bulur.	1	1	0	100
Eş sesli kelimelerin anlamlarını ayırt eder.	1	0	1	0
Görsellerle ilgili soruları cevaplar.	1	1	0	100
Okuduklarını ana hatlarıyla anlatır.	1	0	1	0
Okuduğu metindeki hikâye unsurlarını belirler.	1	1	0	100
Büyük harfleri ve noktalama işaretlerini uygun yerlerde kullanır.	3	2	1	67
Yazdıklarının içeriğine uygun başlık belirler.	1	0	1	0
Görsellerdeki olayları ilişkilendirerek yazı yazar.	1	1	0	100

Sayısal (MAT)	S	D	Y	B%
Matematik				
En çok üç basamaklı doğal sayıları en yakın onluğa ya da yüzlüğe yuvarlar.	1	0	1	0
Doğal sayılarla toplama işlemini gerektiren problemleri çözer.	1	0	1	0
Doğal sayılarla toplama ve çıkarma işlemlerini gerektiren problemleri çözer.	2	2	0	100
Doğal sayılarla yapılan çıkarma işleminin sonucunu tahmin eder, tahminini işlem sonucuyla karşılaştırır.	3	0	3	0
Şekil ve nesne grafiğindeki gösterilen bilgileri açıklayarak grafikten çetele ve sıklık tablosuna dönüşümler yapar ve yorumlar.	3	2	1	67
Grafiklerde verilen bilgileri kullanarak veya grafikler oluşturularak toplama ve çıkarma işlemleri gerektiren problemleri çözer.	3	3	0	100
En çok üç veri grubuna ait basit tabloları okur, yorumlar ve tablodan elde ettiği veriyi düzenler.	2	2	0	100

Sözel (HAY)	S	D	Y	B%
Hay.Bil.				
Sınıfının ve okulunun krokisini çizer.	1	1	0	100
Evde kullanılan alet ve teknolojik ürünlerin hayatımıza olan katkılarını örnekler verir.	1	1	0	100
Evdeki kaynakların etkili ve verimli kullanımına yönelik özgün önerilerde bulunur.	1	1	0	100
Evinin bulunduğu yerin krokisini çizer.	1	1	0	100
Aile büyüklerinin çocukluk dönemlerinin özellikleri ile kendi çocukluk döneminin özelliklerini karşılaştırır.	1	1	0	100
Evde üzerine düşen görev ve sorumlulukları yerine getirir.	1	1	0	100
Komşuluk ilişkilerinin ailesi ve kendisi açısından önemine örnekler verir.	1	1	0	100

Sayısal (FEN)	S	D	Y	B%
Fen				
Dünya'nın şekliyle ilgili model hazırlar.	2	1	1	50
Dünya yüzeyindeki kara ve suların kapladığı alanları model üzerinde karşılaştırır.	1	0	1	0
Dünya'nın şeklinin küreye benzediğinin farkına varır.	1	1	0	100
Duyu organlarının temel görevlerini açıklar.	2	1	1	50
Duyu organlarının sağlığını korumak için yapılması gerekenleri açıklar.	2	1	1	50

Sözel (İNG)	S	D	Y	B%
İngilizce				
Listening	1	1	0	100
Listening	1	0	1	0
Speaking	1	1	0	100
Listening	1	1	0	100
Speaking	1	1	0	100

SONUÇ BELGESİ

SAMSUN / ALAÇAM / CUMHURİYET İLKOKULU

3.SINIF SÜREÇ İZLEME KİTAPÇIĞI -3 (03B SERİSİ)
D.K.: 303

DERSLERE GÖRE ANALİZ

Öğrenci	Numara	Sınıf
TALHA MUST A AİB YR	17	3C

Ders	Soru	Doğru	Yanlış	Net	Başarı %	Sınıf Ort.	Kurum Ort.	Genel Ort.
Türkçe	15	9	5	7,33	49	▲ 6,23	▼ 9,57	▼ 8,28
Matematik	15	5	7	2,67	18	▼ 4,57	▼ 9,09	▼ 8,34
Hay.Bil.	7	1	5	-0,67	-10	▼ 2,90	▼ 4,49	▼ 3,98
Fen	8	3	4	1,67	21	▼ 2,27	▼ 3,96	▼ 3,42
İngilizce	5	4	1	3,67	73	▲ 1,48	▲ 2,35	▲ 2,16
Toplam:	50	22	22	14,67	29	▼ 17,45	▼ 29,45	▼ 26,18

Soru No	123456789012345
Sözel (TÜR)	acCABBACAb ab
Cevap Anh.	B BCBACACACBCA
Sayısal (MAT)	A*cc BabAAaAa
Cevap Anh.	B ABABCBCAACABCA
Sözel (HAY)	aA cbc b
Cevap Anh.	B CAABCBC
Sayısal (FEN)	acBACac
Cevap Anh.	B CABACBBC
Sözel (İNG)	BCaAC
Cevap Anh.	B BCCAC

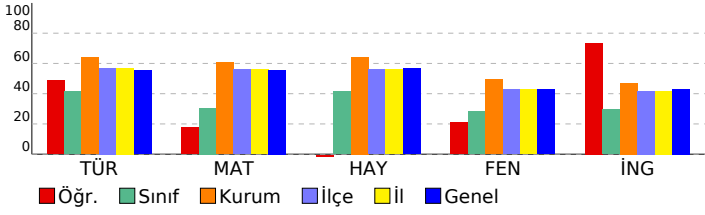

Sözel (TÜR)

Türkçe	S	D	Y	B%
Okuduğu metinle ilgili soruların cevaplar.	3	3	0	100
Kelimeleri anlamlarına uygun kullanır.	1	1	0	100
Kelimelerin eş anlamlılarını bulur.	1	1	0	100
Kelimelerin zıt anlamlılarını bulur.	1	1	0	100
Eş sesli kelimelerin anlamlarını ayırt eder.	1	1	0	100
Görsellerle ilgili soruların cevaplar.	1	0	1	0
Okuduklarını ana hatlarıyla anlatır.	1	0	0	0
Okuduğu metindeki hikâye unsurlarını belirler.	1	0	1	0
Büyük harfleri ve noktalama işaretlerini uygun yerlerde kullanır.	3	1	2	33
Yazdıklarının içeriğine uygun başlık belirler.	1	0	1	0
Görsellerdeki olayları ilişkilendirerek yazı yazar.	1	1	0	100

Sayısal (MAT)

Matematik	S	D	Y	B%
En çok üç basamaklı doğal sayıları en yakın onluğa ya da yüzlüğe yuvarlar.	1	0	0	0
Doğal sayılarla toplama işlemini gerektiren problemleri çözer.	1	1	0	100
Doğal sayılarla toplama ve çıkarma işlemlerini gerektiren problemleri çözer.	2	1	1	50
Doğal sayılarla yapılan çıkarma işleminin sonucunu tahmin eder, tahminini işlem sonucuyla karşılaştırır.	3	1	2	33
Şekil ve nesne grafiğindeki gösterilen bilgileri açıklayarak grafikten çetele ve sıklık tablosuna dönüşümler yapar ve yorumlar.	3	2	1	67
Grafiklerde verilen bilgileri kullanarak veya grafikler oluşturarak toplama ve çıkarma işlemleri gerektiren problemleri çözer.	3	0	1	0
En çok üç veri grubuna ait basit tabloları okur, yorumlar ve tablodan elde ettiği veriyi düzenler.	2	0	2	0

Sözel (HAY)

Hay.Bil.	S	D	Y	B%
Sınıfının ve okulunun krokisini çizer.	1	0	1	0
Evde kullanılan alet ve teknolojik ürünlerin hayatımıza olan katkılarını örnekler verir.	1	0	1	0
Evdeki kaynakların etkili ve verimli kullanımına yönelik özgün önerilerde bulunur.	1	0	1	0
Evinin bulunduğu yerin krokisini çizer.	1	0	1	0
Aile büyüklerinin çocukluk dönemlerinin özellikleri ile kendi çocukluk döneminin özelliklerini karşılaştırır.	1	1	0	100
Evde üzerine düşen görev ve sorumlulukları yerine getirir.	1	0	0	0
Komşuluk ilişkilerinin ailesi ve kendisi açısından önemine örnekler verir.	1	0	1	0

Sayısal (FEN)

Fen	S	D	Y	B%
Dünya'nın şekliyle ilgili model hazırlar.	2	2	0	100
Dünya yüzeyindeki kara ve suların kapladığı alanları model üzerinde karşılaştırır.	1	1	0	100
Dünya'nın şeklinin küreye benzediğinin farkına varır.	1	0	1	0
Duyu organlarının temel görevlerini açıklar.	2	0	2	0
Duyu organlarının sağlığını korumak için yapılması gerekenleri açıklar.	2	0	1	0

Sözel (İNG)

İngilizce	S	D	Y	B%
Listening	1	1	0	100
Listening	1	1	0	100
Speaking	1	1	0	100
Listening	1	1	0	100
Speaking	1	0	1	0

SONUÇ BELGESİ	3.SINIF SÜREÇ İZLEME KİTAPÇIĞI -3 (03B SERİSİ)
SAMSUN / ALAÇAM / CUMHURİYET İLKOKULU	D.K.: 303
DERSLERE GÖRE ANALİZ	

Öğrenci	Numara	Sınıf
UTKU RÜZGAR ZENGİN	338	3C

Ders	Soru	Doğru	Yanlış	Net	Başarı %	Sınıf Ort.	Kurum Ort.	Genel Ort.
Türkçe	15	8	7	5,67	38	▼ 6,23	▼ 9,57	▼ 8,28
Matematik	15	12	3	11,00	73	▲ 4,57	▲ 9,09	▲ 8,34
Hay.Bil.	7	5	2	4,33	62	▲ 2,90	▼ 4,49	▲ 3,98
Fen	8	6	2	5,33	67	▲ 2,27	▲ 3,96	▲ 3,42
İngilizce	5	1	4	-0,33	-7	▼ 1,48	▼ 2,35	▼ 2,16
Toplam:	50	32	18	26,00	52	▲ 17,45	▼ 29,45	▼ 26,18

Soru No	123456789012345
Sözel (TÜR)	ccaABccCcaACBCA
Cevap Anh.	B BCBABBACACBCA
Sayısal (MAT)	AaABcCbBaAACABCA
Cevap Anh.	B ABABCBBCAACABCA
Sözel (HAY)	CcbBCBC
Cevap Anh.	B CAABCBC
Sayısal (FEN)	aABcCBBC
Cevap Anh.	B CABACBBC
Sözel (İNG)	aabbC
Cevap Anh.	B BCCAC

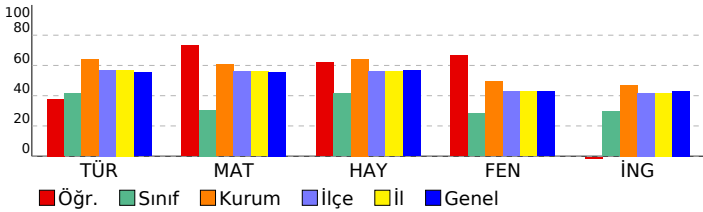

Sözel (TÜR)	S	D	Y	B%
Türkçe				
Okuduğu metinle ilgili soruları cevaplar.	3	1	2	33
Kelimeleri anlamlarına uygun kullanır.	1	1	0	100
Kelimelerin eş anlamlılarını bulur.	1	0	1	0
Kelimelerin zıt anlamlılarını bulur.	1	0	1	0
Eş sesli kelimelerin anlamlarını ayırt eder.	1	1	0	100
Görsellerle ilgili soruları cevaplar.	1	1	0	100
Okuduklarını ana hatlarıyla anlatır.	1	1	0	100
Okuduğu metindeki hikâye unsurlarını belirler.	1	1	0	100
Büyük harfleri ve noktalama işaretlerini uygun yerlerde kullanır.	3	1	2	33
Yazdıklarının içeriğine uygun başlık belirler.	1	0	1	0
Görsellerdeki olayları ilişkilendirerek yazı yazar.	1	1	0	100

Sayısal (MAT)	S	D	Y	B%
Matematik				
En çok üç basamaklı doğal sayıları en yakın onluğa ya da yüzlüğe yuvarlar.	1	1	0	100
Doğal sayılarla toplama işlemini gerektiren problemleri çözer.	1	0	1	0
Doğal sayılarla toplama ve çıkarma işlemlerini gerektiren problemleri çözer.	2	2	0	100
Doğal sayılarla yapılan çıkarma işleminin sonucunu tahmin eder, tahminini işlem sonucuyla karşılaştırır.	3	1	2	33
Şekil ve nesne grafiğindeki gösterilen bilgileri açıklayarak grafikten çetele ve sıklık tablosuna dönüşümler yapar ve yorumlar.	3	3	0	100
Grafiklerde verilen bilgileri kullanarak veya grafikler oluşturularak toplama ve çıkarma işlemleri gerektiren problemleri çözer.	3	3	0	100
En çok üç veri grubuna ait basit tabloları okur, yorumlar ve tablodan elde ettiği veriyi düzenler.	2	2	0	100

Sözel (HAY)	S	D	Y	B%
Hay.Bil.				
Sınıfının ve okulunun krokisini çizer.	1	1	0	100
Evde kullanılan alet ve teknolojik ürünlerin hayatımıza olan katkılarını örnekler verir.	1	1	0	100
Evdeki kaynakların etkili ve verimli kullanımına yönelik özgün önerilerde bulunur.	1	1	0	100
Evinin bulunduğu yerin krokisini çizer.	1	1	0	100
Aile büyüklerinin çocukluk dönemlerinin özellikleri ile kendi çocukluk döneminin özelliklerini karşılaştırır.	1	0	1	0
Evde üzerine düşen görev ve sorumlulukları yerine getirir.	1	0	1	0
Komşuluk ilişkilerinin ailesi ve kendisi açısından önemine örnekler verir.	1	1	0	100

Sayısal (FEN)	S	D	Y	B%
Fen				
Dünya'nın şekliyle ilgili model hazırlar.	2	2	0	100
Dünya yüzeyindeki kara ve suların kapladığı alanları model üzerinde karşılaştırır.	1	0	1	0
Dünya'nın şeklinin küreye benzediğinin farkına varır.	1	1	0	100
Duyu organlarının temel görevlerini açıklar.	2	1	1	50
Duyu organlarının sağlığını korumak için yapılması gerekenleri açıklar.	2	2	0	100

Sözel (İNG)	S	D	Y	B%
İngilizce				
Listening	1	0	1	0
Listening	1	1	0	100
Speaking	1	0	1	0
Listening	1	0	1	0
Speaking	1	0	1	0

SONUÇ BELGESİ

SAMSUN / ALAÇAM / CUMHURİYET İLKOKULU

3.SINIF SÜREÇ İZLEME KİTAPÇIĞI -3 (03B SERİSİ)
D.K.: 303

DERSLERE GÖRE ANALİZ

Öğrenci	Numara	Sınıf
YAĞIZARDA KESKİN	150	3C

Ders	Soru	Doğru	Yanlış	Net	Başarı %	Sınıf Ort.	Kurum Ort.	Genel Ort.
Türkçe	15	6	9	3,00	20	▼ 6,23	▼ 9,57	▼ 8,28
Matematik	15	6	7	3,67	24	▼ 4,57	▼ 9,09	▼ 8,34
Hay.Bil.	7	2	5	0,33	5	▼ 2,90	▼ 4,49	▼ 3,98
Fen	8	2	3	1,00	13	▼ 2,27	▼ 3,96	▼ 3,42
İngilizce	5	0	5	-1,67	-33	▼ 1,48	▼ 2,35	▼ 2,16
Toplam:	50	16	29	6,33	13	▼17,45	▼29,45	▼26,18

Soru No	123456789012345
Sözel (TÜR)	BBAbAbbbBabcBac
Cevap Anh.	A BBACACACBCABBCCA
Sayısal (MAT)	bBBabbCbcbAAB
Cevap Anh.	A CBBCAACABCAABAB
Sözel (HAY)	babbAbb
Cevap Anh.	A CBCCAAB
Sayısal (FEN)	aAaBc
Cevap Anh.	A BACBBCCA
Sözel (İNG)	bbaaa
Cevap Anh.	A ACBCC

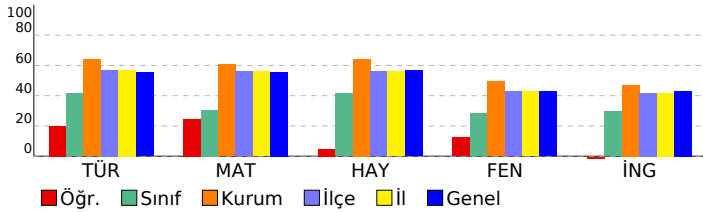

Sözel (TÜR)	S	D	Y	B%
Türkçe				
Okuduğu metinle ilgili soruların cevaplar.	3	3	0	100
Kelimeleri anlamlarına uygun kullanır.	1	0	1	0
Kelimelerin eş anlamlılarını bulur.	1	1	0	100
Kelimelerin zıt anlamlılarını bulur.	1	0	1	0
Eş sesli kelimelerin anlamlarını ayırt eder.	1	0	1	0
Görsellerle ilgili soruların cevaplar.	1	0	1	0
Okuduklarını ana hatlarıyla anlatır.	1	1	0	100
Okuduğu metindeki hikâye unsurlarını belirler.	1	0	1	0
Büyük harfleri ve noktalama işaretlerini uygun yerlerde kullanır.	3	1	2	33
Yazdıklarının içeriğine uygun başlık belirler.	1	0	1	0
Görsellerdeki olayları ilişkilendirerek yazı yazar.	1	0	1	0

Sayısal (MAT)	S	D	Y	B%
Matematik				
En çok üç basamaklı doğal sayıları en yakın onluğa ya da yüzlüğe yuvarlar.	1	0	1	0
Doğal sayılarla toplama işlemini gerektiren problemleri çözer.	1	1	0	100
Doğal sayılarla toplama ve çıkarma işlemlerini gerektiren problemleri çözer.	2	1	1	50
Doğal sayılarla yapılan çıkarma işleminin sonucunu tahmin eder, tahminini işlem sonucuyla karşılaştırır.	3	2	1	67
Şekil ve nesne grafiğindeki gösterilen bilgileri açıklayarak grafikten çetele ve sıklık tablosuna dönüşümler yapar ve yorumlar.	3	1	2	33
Grafiklerde verilen bilgileri kullanarak veya grafikler oluşturularak toplama ve çıkarma işlemleri gerektiren problemleri çözer.	3	1	2	33
En çok üç veri grubuna ait basit tabloları okur, yorumlar ve tablodan elde ettiği veriyi düzenler.	2	0	0	0

Sözel (HAY)	S	D	Y	B%
Hay.Bil.				
Sınıfının ve okulunun krokisini çizer.	1	0	1	0
Evde kullanılan alet ve teknolojik ürünlerin hayatımıza olan katkılarını örnekler verir.	1	0	1	0
Evdeki kaynakların etkili ve verimli kullanımına yönelik özgün önerilerde bulunur.	1	0	1	0
Evinin bulunduğu yerin krokisini çizer.	1	0	1	0
Aile büyüklerinin çocukluk dönemlerinin özellikleri ile kendi çocukluk döneminin özelliklerini karşılaştırır.	1	1	0	100
Evde üzerine düşen görev ve sorumlulukları yerine getirir.	1	0	1	0
Komşuluk ilişkilerinin ailesi ve kendisi açısından önemine örnekler verir.	1	1	0	100

Sayısal (FEN)	S	D	Y	B%
Fen				
Dünya'nın şekliyle ilgili model hazırlar.	2	0	2	0
Dünya yüzeyindeki kara ve suların kapladığı alanları model üzerinde karşılaştırır.	1	1	0	100
Dünya'nın şeklinin küreye benzediğinin farkına varır.	1	1	0	100
Duyu organlarının temel görevlerini açıklar.	2	0	1	0
Duyu organlarının sağlığını korumak için yapılması gerekenleri açıklar.	2	0	0	0

Sözel (İNG)	S	D	Y	B%
İngilizce				
Listening	1	0	1	0
Listening	1	0	1	0
Speaking	1	0	1	0
Listening	1	0	1	0
Speaking	1	0	1	0

SONUÇ BELGESİ

SAMSUN / ALAÇAM / CUMHURİYET İLKOKULU

3.SINIF SÜREÇ İZLEME KİTAPÇIĞI -3 (03B SERİSİ)
D.K.: 303

DERSLERE GÖRE ANALİZ

Öğrenci	Numara	Sınıf
YİĞİT M*SA KAYA	124	3C

Ders	Soru	Doğru	Yanlış	Net	Başarı %	Sınıf Ort.	Kurum Ort.	Genel Ort.
Türkçe	15	4	11	0,33	2	▼ 6,23	▼ 9,57	▼ 8,28
Matematik	15	4	10	0,67	4	▼ 4,57	▼ 9,09	▼ 8,34
Hay.Bil.	7	1	6	-1,00	-14	▼ 2,90	▼ 4,49	▼ 3,98
Fen	8	2	6	0,00	0	▼ 2,27	▼ 3,96	▼ 3,42
İngilizce	5	3	2	2,33	47	▲ 1,48	▼ 2,35	▲ 2,16
Toplam:	50	14	35	2,33	5	▼ 17,45	▼ 29,45	▼ 26,18

Soru No	123456789012345
Sözel (TÜR)	ccAbbaAbabAcaCc
Cevap Anh.	A BBACACBCABBCCA
Sayısal (MAT)	aaabbACcaaAbcA
Cevap Anh.	A CBBCAACABCAABAB
Sözel (HAY)	Cabbbca
Cevap Anh.	A CBCCAAB
Sayısal (FEN)	abbBabbA
Cevap Anh.	A BACBBCCA
Sözel (İNG)	AaBaC
Cevap Anh.	A ACBCC

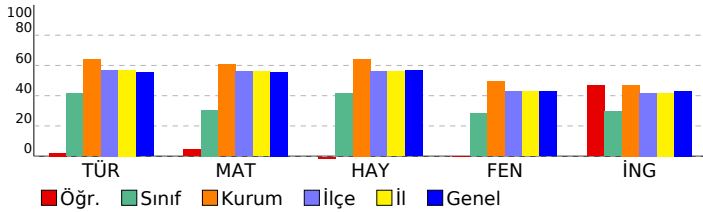

Sözel (TÜR)	S	D	Y	B%
Türkçe				
Okuduğu metinle ilgili soruların cevaplar.	3	1	2	33
Kelimeleri anlamlarına uygun kullanır.	1	0	1	0
Kelimelerin eş anlamlılarını bulur.	1	0	1	0
Kelimelerin zıt anlamlılarını bulur.	1	0	1	0
Eş sesli kelimelerin anlamlarını ayırt eder.	1	1	0	100
Görsellerle ilgili soruların cevaplar.	1	0	1	0
Okuduklarını ana hatlarıyla anlatır.	1	0	1	0
Okuduğu metindeki hikâye unsurlarını belirler.	1	0	1	0
Büyük harfleri ve noktalama işaretlerini uygun yerlerde kullanır.	3	2	1	67
Yazdıklarının içeriğine uygun başlık belirler.	1	0	1	0
Görsellerdeki olayları ilişkilendirerek yazı yazar.	1	0	1	0

Sayısal (MAT)	S	D	Y	B%
Matematik				
En çok üç basamaklı doğal sayıları en yakın onluğa ya da yüzlüğe yuvarlar.	1	0	1	0
Doğal sayılarla toplama işlemi gerektiren problemleri çözer.	1	0	1	0
Doğal sayılarla toplama ve çıkarma işlemlerini gerektiren problemleri çözer.	2	0	2	0
Doğal sayılarla yapılan çıkarma işleminin sonucunu tahmin eder, tahminini işlem sonucuyla karşılaştırır.	3	0	3	0
Şekil ve nesne grafiğindeki gösterilen bilgileri açıklayarak grafikten çetele ve sıklık tablosuna dönüşümler yapar ve yorumlar.	3	2	1	67
Grafiklerde verilen bilgileri kullanarak veya grafikler oluşturularak toplama ve çıkarma işlemleri gerektiren problemleri çözer.	3	1	2	33
En çok üç veri grubuna ait basit tabloları okur, yorumlar ve tablodan elde ettiği veriyi düzenler.	2	1	0	50

Sözel (HAY)	S	D	Y	B%
Hay.Bil.				
Sınıfının ve okulunun krokisini çizer.	1	1	0	100
Evde kullanılan alet ve teknolojik ürünlerin hayatımıza olan katkılarını örnekler verir.	1	0	1	0
Evdeki kaynakların etkili ve verimli kullanımına yönelik özgün önerilerde bulunur.	1	0	1	0
Evinin bulunduğu yerin krokisini çizer.	1	0	1	0
Aile büyüklerinin çocukluk dönemlerinin özellikleri ile kendi çocukluk döneminin özelliklerini karşılaştırır.	1	0	1	0
Evde üzerine düşen görev ve sorumlulukları yerine getirir.	1	0	1	0
Komşuluk ilişkilerinin ailesi ve kendisi açısından önemine örnekler verir.	1	0	1	0

Sayısal (FEN)	S	D	Y	B%
Fen				
Dünya'nın şekliyle ilgili model hazırlar.	2	0	2	0
Dünya yüzeyindeki kara ve suların kapladığı alanları model üzerinde karşılaştırır.	1	0	1	0
Dünya'nın şeklinin küreye benzediğinin farkına varır.	1	1	0	100
Duyu organlarının temel görevlerini açıklar.	2	0	2	0
Duyu organlarının sağlığını korumak için yapılması gerekenleri açıklar.	2	1	1	50

Sözel (İNG)	S	D	Y	B%
İngilizce				
Listening	1	1	0	100
Listening	1	0	1	0
Speaking	1	1	0	100
Listening	1	0	1	0
Speaking	1	1	0	100

SONUÇ BELGESİ			3.SINIF SÜREÇ İZLEME KİTAPÇIĞI -3 (03B SERİSİ)		
SAMSUN / ALAÇAM / CUMHURİYET İLKOKULU			D.K.: 303		
			DERSLERE GÖRE ANALİZ		

Öğrenci	Numara	Sınıf
ZE NEP İPEK KARA	82	3C

Ders	Soru	Doğru	Yanlış	Net	Başarı %	Sınıf Ort.	Kurum Ort.	Genel Ort.
Türkçe	15	10	5	8,33	56	▲ 6,23	▼ 9,57	▲ 8,28
Matematik	15	3	3	2,00	13	▼ 4,57	▼ 9,09	▼ 8,34
Hay.Bil.	7	5	1	4,67	67	▲ 2,90	▲ 4,49	▲ 3,98
Fen	8	5	3	4,00	50	▲ 2,27	▲ 3,96	▲ 3,42
İngilizce	5	3	2	2,33	47	▲ 1,48	▼ 2,35	▲ 2,16
Toplam:	50	26	14	21,33	43	▲ 17,45	▼ 29,45	▼ 26,18

Soru No	123456789012345
Sözel (TÜR)	BaACACbbBbcBBCA
Cevap Anh.	A BBACACACBCABBCA
Sayısal (MAT)	CBca Aa
Cevap Anh.	A CBBCAACABCAABAB
Sözel (HAY)	CBca AB
Cevap Anh.	A CBCCAAB
Sayısal (FEN)	BcbBcCCA
Cevap Anh.	A BACBBCCA
Sözel (İNG)	bCBcb
Cevap Anh.	A ACBCC

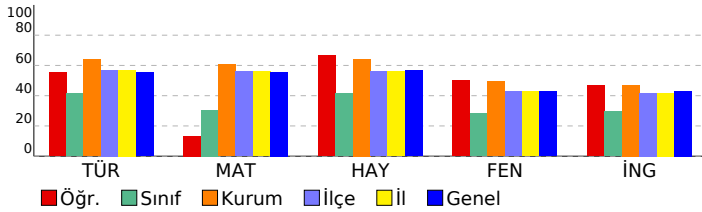

Sözel (TÜR)	S	D	Y	B%
Türkçe				
Okuduğu metinle ilgili soruları cevaplar.	3	2	1	67
Kelimeleri anlamlarına uygun kullanır.	1	1	0	100
Kelimelerin eş anlamlılarını bulur.	1	1	0	100
Kelimelerin zıt anlamlılarını bulur.	1	1	0	100
Eş sesli kelimelerin anlamlarını ayırt eder.	1	0	1	0
Görsellerle ilgili soruları cevaplar.	1	0	1	0
Okuduklarını ana hatlarıyla anlatır.	1	1	0	100
Okuduğu metindeki hikâye unsurlarını belirler.	1	0	1	0
Büyük harfleri ve noktalama işaretlerini uygun yerlerde kullanır.	3	2	1	67
Yazdıklarının içeriğine uygun başlık belirler.	1	1	0	100
Görsellerdeki olayları ilişkilendirerek yazı yazar.	1	1	0	100

Sayısal (MAT)	S	D	Y	B%
Matematik				
En çok üç basamaklı doğal sayıları en yakın onluğa ya da yüzlüğe yuvarlar.	1	1	0	100
Doğal sayılarla toplama işlemi gerektiren problemleri çözer.	1	1	0	100
Doğal sayılarla toplama ve çıkarma işlemlerini gerektiren problemleri çözer.	2	0	1	0
Doğal sayılarla yapılan çıkarma işleminin sonucunu tahmin eder, tahminini işlem sonucuyla karşılaştırır.	3	0	1	0
Şekil ve nesne grafiğindeki gösterilen bilgileri açıklayarak grafikten çetele ve sıklık tablosuna dönüşümler yapar ve yorumlar.	3	1	1	33
Grafiklerde verilen bilgileri kullanarak veya grafikler oluşturularak toplama ve çıkarma işlemleri gerektiren problemleri çözer.	3	0	0	0
En çok üç veri grubuna ait basit tabloları okur, yorumlar ve tablodan elde ettiği veriyi düzenler.	2	0	0	0

Sözel (HAY)	S	D	Y	B%
Hay.Bil.				
Sınıfının ve okulunun krokisini çizer.	1	1	0	100
Evde kullanılan alet ve teknolojik ürünlerin hayatımıza olan katkılarını örnekler verir.	1	1	0	100
Evdeki kaynakların etkili ve verimli kullanımına yönelik özgün önerilerde bulunur.	1	1	0	100
Evinin bulunduğu yerin krokisini çizer.	1	0	1	0
Aile büyüklerinin çocukluk dönemlerinin özellikleri ile kendi çocukluk döneminin özelliklerini karşılaştırır.	1	0	0	0
Evde üzerine düşen görev ve sorumlulukları yerine getirir.	1	1	0	100
Komşuluk ilişkilerinin ailesi ve kendisi açısından önemine örnekler verir.	1	1	0	100

Sayısal (FEN)	S	D	Y	B%
Fen				
Dünya'nın şekliyle ilgili model hazırlar.	2	1	1	50
Dünya yüzeyindeki kara ve suların kapladığı alanları model üzerinde karşılaştırır.	1	0	1	0
Dünya'nın şeklinin küreye benzediğinin farkına varır.	1	1	0	100
Duyu organlarının temel görevlerini açıklar.	2	1	1	50
Duyu organlarının sağlığını korumak için yapılması gerekenleri açıklar.	2	2	0	100

Sözel (İNG)	S	D	Y	B%
İngilizce				
Listening	1	0	1	0
Listening	1	1	0	100
Speaking	1	1	0	100
Listening	1	1	0	100
Speaking	1	0	1	0

SONUÇ BELGESİ			3.SINIF SÜREÇ İZLEME KİTAPÇIĞI -3 (03B SERİSİ)		
SAMSUN / ALAÇAM / CUMHURİYET İLKOKULU			D.K.: 303		
			DERSLERE GÖRE ANALİZ		

Öğrenci	Numara	Sınıf
ZÜMRA CEYLAN	77	3C

Ders	Soru	Doğru	Yanlış	Net	Başarı %	Sınıf Ort.	Kurum Ort.	Genel Ort.
Türkçe	15	14	1	13,67	91	▲ 6,23	▲ 9,57	▲ 8,28
Matematik	15	14	1	13,67	91	▲ 4,57	▲ 9,09	▲ 8,34
Hay.Bil.	7	6	1	5,67	81	▲ 2,90	▲ 4,49	▲ 3,98
Fen	8	5	3	4,00	50	▲ 2,27	▲ 3,96	▲ 3,42
İngilizce	5	4	1	3,67	73	▲ 1,48	▲ 2,35	▲ 2,16
Toplam:	50	43	7	40,67	81	▲ 17,45	▲ 29,45	▲ 26,18

Soru No	123456789012345
Sözel (TÜR)	BcACACACBCABBCA
Cevap Anh.	A
Sayısal (MAT)	CBBbAACABCAABAB
Cevap Anh.	A
Sözel (HAY)	CcCCAAB
Cevap Anh.	A
Sayısal (FEN)	BcCaBCaA
Cevap Anh.	A
Sözel (İNG)	ACBaC
Cevap Anh.	A

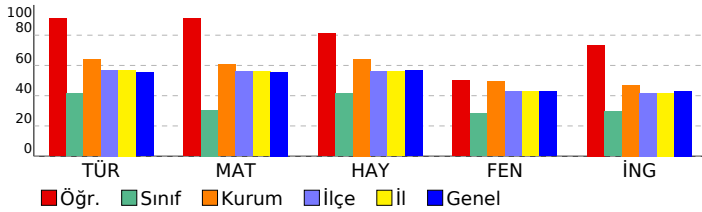

Sözel (TÜR)	S	D	Y	B%
Türkçe				
Okuduğu metinle ilgili soruları cevaplar.	3	2	1	67
Kelimeleri anlamlarına uygun kullanır.	1	1	0	100
Kelimelerin eş anlamlılarını bulur.	1	1	0	100
Kelimelerin zıt anlamlılarını bulur.	1	1	0	100
Eş sesli kelimelerin anlamlarını ayırt eder.	1	1	0	100
Görsellerle ilgili soruları cevaplar.	1	1	0	100
Okuduklarını ana hatlarıyla anlatır.	1	1	0	100
Okuduğu metindeki hikâye unsurlarını belirler.	1	1	0	100
Büyük harfleri ve noktalama işaretlerini uygun yerlerde kullanır.	3	3	0	100
Yazdıklarının içeriğine uygun başlık belirler.	1	1	0	100
Görsellerdeki olayları ilişkilendirerek yazı yazar.	1	1	0	100

Sayısal (MAT)	S	D	Y	B%
Matematik				
En çok üç basamaklı doğal sayıları en yakın onluğa ya da yüzlüğe yuvarlar.	1	1	0	100
Doğal sayılarla toplama işlemini gerektiren problemleri çözer.	1	1	0	100
Doğal sayılarla toplama ve çıkarma işlemlerini gerektiren problemleri çözer.	2	2	0	100
Doğal sayılarla yapılan çıkarma işleminin sonucunu tahmin eder, tahminini işlem sonucuyla karşılaştırır.	3	2	1	67
Şekil ve nesne grafiğindeki gösterilen bilgileri açıklayarak grafikten çetele ve sıklık tablosuna dönüşümler yapar ve yorumlar.	3	3	0	100
Grafiklerde verilen bilgileri kullanarak veya grafikler oluşturularak toplama ve çıkarma işlemleri gerektiren problemleri çözer.	3	3	0	100
En çok üç veri grubuna ait basit tabloları okur, yorumlar ve tablodan elde ettiği veriyi düzenler.	2	2	0	100

Sözel (HAY)	S	D	Y	B%
Hay.Bil.				
Sınıfının ve okulunun krokisini çizer.	1	1	0	100
Evde kullanılan alet ve teknolojik ürünlerin hayatımıza olan katkılarını örnekler verir.	1	0	1	0
Evdeki kaynakların etkili ve verimli kullanımına yönelik özgün önerilerde bulunur.	1	1	0	100
Evinin bulunduğu yerin krokisini çizer.	1	1	0	100
Aile büyüklerinin çocukluk dönemlerinin özellikleri ile kendi çocukluk döneminin özelliklerini karşılaştırır.	1	1	0	100
Evde üzerine düşen görev ve sorumlulukları yerine getirir.	1	1	0	100
Komşuluk ilişkilerinin ailesi ve kendisi açısından önemine örnekler verir.	1	1	0	100

Sayısal (FEN)	S	D	Y	B%
Fen				
Dünya'nın şekliyle ilgili model hazırlar.	2	2	0	100
Dünya yüzeyindeki kara ve suların kapladığı alanları model üzerinde karşılaştırır.	1	0	1	0
Dünya'nın şeklinin küreye benzediğinin farkına varır.	1	0	1	0
Duyu organlarının temel görevlerini açıklar.	2	1	1	50
Duyu organlarının sağlığını korumak için yapılması gerekenleri açıklar.	2	2	0	100

Sözel (İNG)	S	D	Y	B%
İngilizce				
Listening	1	1	0	100
Listening	1	1	0	100
Speaking	1	1	0	100
Listening	1	0	1	0
Speaking	1	1	0	100

SONUÇ BELGESİ			3.SINIF SÜREÇ İZLEME KİTAPÇIĞI -3 (03B SERİSİ)		
SAMSUN / ALAÇAM / CUMHURİYET İLKOKULU			D.K.: 303		
			DERSLERE GÖRE ANALİZ		

Öğrenci	Numara	Sınıf
ATAHAN ATASOY	15	3D

Ders	Soru	Doğru	Yanlış	Net	Başarı %	Sınıf Ort.	Kurum Ort.	Genel Ort.
Türkçe	15	10	5	8,33	56	▼10,97	▼9,57	▲8,28
Matematik	15	15	0	15,00	100	▲11,59	▲9,09	▲8,34
Hay.Bil.	7	5	2	4,33	62	▼5,59	▼4,49	▲3,98
Fen	8	7	1	6,67	83	▲4,86	▲3,96	▲3,42
İngilizce	5	5	0	5,00	100	▲2,65	▲2,35	▲2,16
Toplam:	50	42	8	39,33	79	▲35,67	▲29,45	▲26,18

Soru No	123456789012345
Sözel (TÜR)	BccCAaACBcccBCA
Cevap Anh.	A BBACACACBCABBCA
Sayısal (MAT)	CBBCAACABCAABAB
Cevap Anh.	A CBBCAACABCAABAB
Sözel (HAY)	CBcAaCb
Cevap Anh.	A CBCCAAB
Sayısal (FEN)	BACBBCaA
Cevap Anh.	A BACBCCA
Sözel (İNG)	ACBCC
Cevap Anh.	A ACBCC

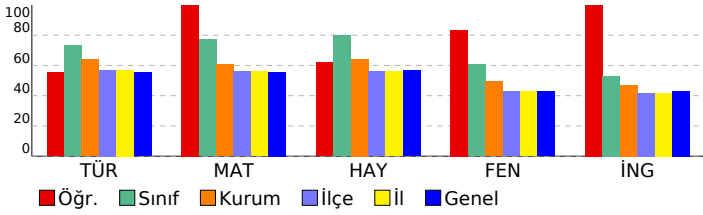

Sözel (TÜR)	S	D	Y	B%
Türkçe				
Okuduğu metinle ilgili soruların cevaplar.	3	1	2	33
Kelimeleri anlamlarına uygun kullanır.	1	1	0	100
Kelimelerin eş anlamlılarını bulur.	1	1	0	100
Kelimelerin zıt anlamlılarını bulur.	1	0	1	0
Eş sesli kelimelerin anlamlarını ayırt eder.	1	1	0	100
Görsellerle ilgili soruların cevaplar.	1	1	0	100
Okuduklarını ana hatlarıyla anlatır.	1	1	0	100
Okuduğu metindeki hikâye unsurlarını belirler.	1	1	0	100
Büyük harfleri ve noktalama işaretlerini uygun yerlerde kullanır.	3	2	1	67
Yazdıklarının içeriğine uygun başlık belirler.	1	0	1	0
Görsellerdeki olayları ilişkilendirerek yazı yazar.	1	1	0	100

Sayısal (MAT)	S	D	Y	B%
Matematik				
En çok üç basamaklı doğal sayıları en yakın onluğa ya da yüzlüğe yuvarlar.	1	1	0	100
Doğal sayılarla toplama işlemi gerektiren problemleri çözer.	1	1	0	100
Doğal sayılarla toplama ve çıkarma işlemlerini gerektiren problemleri çözer.	2	2	0	100
Doğal sayılarla yapılan çıkarma işleminin sonucunu tahmin eder, tahminini işlem sonucuyla karşılaştırır.	3	3	0	100
Şekil ve nesne grafiğindeki gösterilen bilgileri açıklayarak grafikten çetele ve sıklık tablosuna dönüşümler yapar ve yorumlar.	3	3	0	100
Grafiklerde verilen bilgileri kullanarak veya grafik oluşturularak toplama ve çıkarma işlemleri gerektiren problemleri çözer.	3	3	0	100
En çok üç veri grubuna ait basit tabloları okur, yorumlar ve tablodan elde ettiği veriyi düzenler.	2	2	0	100

Sözel (HAY)	S	D	Y	B%
Hay.Bil.				
Sınıfının ve okulunun krokisini çizer.	1	1	0	100
Evde kullanılan alet ve teknolojik ürünlerin hayatımıza olan katkılarını örnekler verir.	1	1	0	100
Evdeki kaynakların etkili ve verimli kullanımına yönelik özgün önerilerde bulunur.	1	1	0	100
Evinin bulunduğu yerin krokisini çizer.	1	0	1	0
Aile büyüklerinin çocukluk dönemlerinin özellikleri ile kendi çocukluk döneminin özelliklerini karşılaştırır.	1	1	0	100
Evde üzerine düşen görev ve sorumlulukları yerine getirir.	1	0	1	0
Komşuluk ilişkilerinin ailesi ve kendisi açısından önemine örnekler verir.	1	1	0	100

Sayısal (FEN)	S	D	Y	B%
Fen				
Dünya'nın şekliyle ilgili model hazırlar.	2	2	0	100
Dünya yüzeyindeki kara ve suların kapladığı alanları model üzerinde karşılaştırır.	1	1	0	100
Dünya'nın şeklinin küreye benzediğinin farkına varır.	1	1	0	100
Duyu organlarının temel görevlerini açıklar.	2	1	1	50
Duyu organlarının sağlığını korumak için yapılması gerekenleri açıklar.	2	2	0	100

Sözel (İNG)	S	D	Y	B%
İngilizce				
Listening	1	1	0	100
Listening	1	1	0	100
Speaking	1	1	0	100
Listening	1	1	0	100
Speaking	1	1	0	100

SONUÇ BELGESİ	
SAMSUN / ALAÇAM / CUMHURİYET İLKOKULU	

3.SINIF SÜREÇ İZLEME KİTAPÇIĞI -3 (03B SERİSİ)	
D.K.: 303	
DERSLERE GÖRE ANALİZ	

Öğrenci	Numara	Sınıf
ATIL*A ÇAY	91	3D

Ders	Soru	Doğru	Yanlış	Net	Başarı %	Sınıf Ort.	Kurum Ort.	Genel Ort.
Türkçe	15	14	1	13,67	91	▲10,97	▲9,57	▲8,28
Matematik	15	11	4	9,67	64	▼11,59	▲9,09	▲8,34
Hay.Bil.	7	6	1	5,67	81	▲5,59	▲4,49	▲3,98
Fen	8	6	2	5,33	67	▲4,86	▲3,96	▲3,42
İngilizce	5	4	1	3,67	73	▲2,65	▲2,35	▲2,16
Toplam:	50	41	9	38,00	76	▲35,67	▲29,45	▲26,18

Soru No	123456789012345
Sözel (TÜR)	BBbABBACACBCA
Cevap Anh.	B BCBABBACACBCA
Sayısal (MAT)	cBbBCaBCAACABCb
Cevap Anh.	B ABABCBBBCAACABCA
Sözel (HAY)	CAbBCBC
Cevap Anh.	B CAABCBC
Sayısal (FEN)	aABcCBBC
Cevap Anh.	B CABACBBC
Sözel (İNG)	BCCAb
Cevap Anh.	B BCCAC

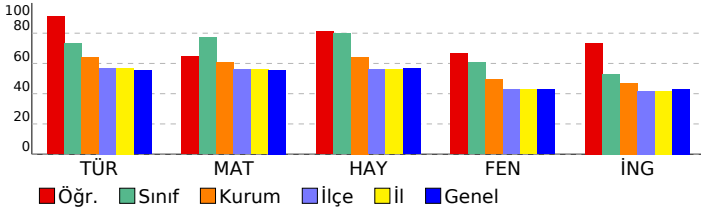

Sözel (TÜR)	S	D	Y	B%
Türkçe				
Okuduğu metinle ilgili soruları cevaplar.	3	3	0	100
Kelimeleri anlamlarına uygun kullanır.	1	1	0	100
Kelimelerin eş anlamlılarını bulur.	1	1	0	100
Kelimelerin zıt anlamlılarını bulur.	1	1	0	100
Eş sesli kelimelerin anlamlarını ayırt eder.	1	1	0	100
Görsellerle ilgili soruları cevaplar.	1	1	0	100
Okuduklarını ana hatlarıyla anlatır.	1	1	0	100
Okuduğu metindeki hikâye unsurlarını belirler.	1	1	0	100
Büyük harfleri ve noktalama işaretlerini uygun yerlerde kullanır.	3	2	1	67
Yazdıklarının içeriğine uygun başlık belirler.	1	1	0	100
Görsellerdeki olayları ilişkilendirerek yazı yazar.	1	1	0	100

Sayısal (MAT)	S	D	Y	B%
Matematik				
En çok üç basamaklı doğal sayıları en yakın onluğa ya da yüzlüğe yuvarlar.	1	1	0	100
Doğal sayılarla toplama işlemini gerektiren problemleri çözer.	1	0	1	0
Doğal sayılarla toplama ve çıkarma işlemlerini gerektiren problemleri çözer.	2	2	0	100
Doğal sayılarla yapılan çıkarma işleminin sonucunu tahmin eder, tahminini işlem sonucuyla karşılaştırır.	3	2	1	67
Şekil ve nesne grafiğindeki gösterilen bilgileri açıklayarak grafikten çetele ve sıklık tablosuna dönüşümler yapar ve yorumlar.	3	3	0	100
Grafiklerde verilen bilgileri kullanarak veya grafik oluşturularak toplama ve çıkarma işlemleri gerektiren problemleri çözer.	3	2	1	67
En çok üç veri grubuna ait basit tabloları okur, yorumlar ve tablodan elde ettiği veriyi düzenler.	2	1	1	50

Sözel (HAY)	S	D	Y	B%
Hay.Bil.				
Sınıfının ve okulunun krokisini çizer.	1	1	0	100
Evde kullanılan alet ve teknolojik ürünlerin hayatımıza olan katkılarını örnekler verir.	1	1	0	100
Evdeki kaynakların etkili ve verimli kullanımına yönelik özgün önerilerde bulunur.	1	1	0	100
Evinin bulunduğu yerin krokisini çizer.	1	1	0	100
Aile büyüklerinin çocukluk dönemlerinin özellikleri ile kendi çocukluk döneminin özelliklerini karşılaştırır.	1	1	0	100
Evde üzerine düşen görev ve sorumlulukları yerine getirir.	1	0	1	0
Komşuluk ilişkilerinin ailesi ve kendisi açısından önemine örnekler verir.	1	1	0	100

Sayısal (FEN)	S	D	Y	B%
Fen				
Dünya'nın şekliyle ilgili model hazırlar.	2	2	0	100
Dünya yüzeyindeki kara ve suların kapladığı alanları model üzerinde karşılaştırır.	1	0	1	0
Dünya'nın şeklinin küreye benzediğinin farkına varır.	1	1	0	100
Duyu organlarının temel görevlerini açıklar.	2	1	1	50
Duyu organlarının sağlığını korumak için yapılması gerekenleri açıklar.	2	2	0	100

Sözel (İNG)	S	D	Y	B%
İngilizce				
Listening	1	1	0	100
Listening	1	0	1	0
Speaking	1	1	0	100
Listening	1	1	0	100
Speaking	1	1	0	100

SONUÇ BELGESİ			3.SINIF SÜREÇ İZLEME KİTAPÇIĞI -3 (03B SERİSİ)		
SAMSUN / ALAÇAM / CUMHURİYET İLKOKULU			D.K.: 303		
			DERSLERE GÖRE ANALİZ		

Öğrenci	Numara	Sınıf
AZRA ÜNAL	0	3D

Ders	Soru	Doğru	Yanlış	Net	Başarı %	Sınıf Ort.	Kurum Ort.	Genel Ort.
Türkçe	15	13	2	12,33	82	▲10,97	▲9,57	▲8,28
Matematik	15	14	1	13,67	91	▲11,59	▲9,09	▲8,34
Hay.Bil.	7	5	2	4,33	62	▼5,59	▼4,49	▲3,98
Fen	8	6	2	5,33	67	▲4,86	▲3,96	▲3,42
İngilizce	5	5	0	5,00	100	▲2,65	▲2,35	▲2,16
Toplam:	50	43	7	40,67	81	▲35,67	▲29,45	▲26,18

Soru No	123456789012345
Sözel (TÜR)	BBCABBACAacCBCA
Cevap Anh.	B BBCABBACACBCA
Sayısal (MAT)	ABABCBBbAACABCA
Cevap Anh.	B ABABCBBCAACABCA
Sözel (HAY)	CAABbaC
Cevap Anh.	B CAABCBC
Sayısal (FEN)	CABcbBBC
Cevap Anh.	B CABACBBC
Sözel (İNG)	BCCAC
Cevap Anh.	B BCCAC

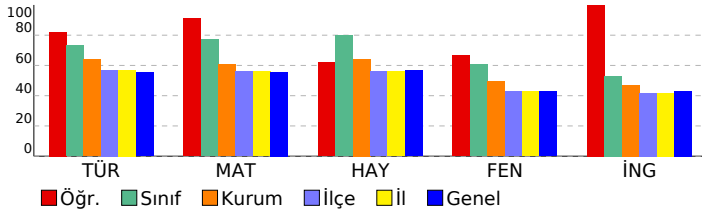

Sözel (TÜR)	S	D	Y	B%
Türkçe				
Okuduğu metinle ilgili soruları cevaplar.	3	3	0	100
Kelimeleri anlamlarına uygun kullanır.	1	1	0	100
Kelimelerin eş anlamlılarını bulur.	1	1	0	100
Kelimelerin zıt anlamlılarını bulur.	1	0	1	0
Eş sesli kelimelerin anlamlarını ayırt eder.	1	0	1	0
Görsellerle ilgili soruları cevaplar.	1	1	0	100
Okuduklarını ana hatlarıyla anlatır.	1	1	0	100
Okuduğu metindeki hikâye unsurlarını belirler.	1	1	0	100
Büyük harfleri ve noktalama işaretlerini uygun yerlerde kullanır.	3	3	0	100
Yazdıklarının içeriğine uygun başlık belirler.	1	1	0	100
Görsellerdeki olayları ilişkilendirerek yazı yazar.	1	1	0	100

Sayısal (MAT)	S	D	Y	B%
Matematik				
En çok üç basamaklı doğal sayıları en yakın onluğa ya da yüzlüğe yuvarlar.	1	1	0	100
Doğal sayılarla toplama işlemini gerektiren problemleri çözer.	1	1	0	100
Doğal sayılarla toplama ve çıkarma işlemlerini gerektiren problemleri çözer.	2	2	0	100
Doğal sayılarla yapılan çıkarma işleminin sonucunu tahmin eder, tahminini işlem sonucuyla karşılaştırır.	3	2	1	67
Şekil ve nesne grafiğindeki gösterilen bilgileri açıklayarak grafikten çetele ve sıklık tablosuna dönüşümler yapar ve yorumlar.	3	3	0	100
Grafiklerde verilen bilgileri kullanarak veya grafik oluşturularak toplama ve çıkarma işlemleri gerektiren problemleri çözer.	3	3	0	100
En çok üç veri grubuna ait basit tabloları okur, yorumlar ve tablodan elde ettiği veriyi düzenler.	2	2	0	100

Sözel (HAY)	S	D	Y	B%
Hay.Bil.				
Sınıfının ve okulunun krokisini çizer.	1	0	1	0
Evde kullanılan alet ve teknolojik ürünlerin hayatımıza olan katkılarını örnekler verir.	1	0	1	0
Evdeki kaynakların etkili ve verimli kullanımına yönelik özgün önerilerde bulunur.	1	1	0	100
Evinin bulunduğu yerin krokisini çizer.	1	1	0	100
Aile büyüklerinin çocukluk dönemlerinin özellikleri ile kendi çocukluk döneminin özelliklerini karşılaştırır.	1	1	0	100
Evde üzerine düşen görev ve sorumlulukları yerine getirir.	1	1	0	100
Komşuluk ilişkilerinin ailesi ve kendisi açısından önemine örnekler verir.	1	1	0	100

Sayısal (FEN)	S	D	Y	B%
Fen				
Dünya'nın şekliyle ilgili model hazırlar.	2	1	1	50
Dünya yüzeyindeki kara ve suların kapladığı alanları model üzerinde karşılaştırır.	1	0	1	0
Dünya'nın şeklinin küreye benzediğinin farkına varır.	1	1	0	100
Duyu organlarının temel görevlerini açıklar.	2	2	0	100
Duyu organlarının sağlığını korumak için yapılması gerekenleri açıklar.	2	2	0	100

Sözel (İNG)	S	D	Y	B%
İngilizce				
Listening	1	1	0	100
Listening	1	1	0	100
Speaking	1	1	0	100
Listening	1	1	0	100
Speaking	1	1	0	100

SONUÇ BELGESİ			3.SINIF SÜREÇ İZLEME KİTAPÇIĞI -3 (03B SERİSİ)		
SAMSUN / ALAÇAM / CUMHURİYET İLKOKULU			D.K.: 303		
			DERSLERE GÖRE ANALİZ		

Öğrenci	Numara	Sınıf
BUĞLEM ÖZDEMİR	203	3D

Ders	Soru	Doğru	Yanlış	Net	Başarı %	Sınıf Ort.	Kurum Ort.	Genel Ort.
Türkçe	15	10	4	8,67	58	▼10,97	▼9,57	▲8,28
Matematik	15	11	4	9,67	64	▼11,59	▲9,09	▲8,34
Hay.Bil.	7	6	1	5,67	81	▲5,59	▲4,49	▲3,98
Fen	8	4	4	2,67	33	▼4,86	▼3,96	▼3,42
İngilizce	5	4	1	3,67	73	▲2,65	▲2,35	▲2,16
Toplam:	50	35	14	30,33	61	▼35,67	▲29,45	▲26,18

Soru No	123456789012345
Sözel (TÜR)	BBcCAbAbBCABBa
Cevap Anh.	A
Sayısal (MAT)	CaBbAAaABCAABcB
Cevap Anh.	A
Sözel (HAY)	CBCCcAB
Cevap Anh.	A
Sayısal (FEN)	BcCBBabb
Cevap Anh.	A
Sözel (İNG)	ACBCa
Cevap Anh.	A

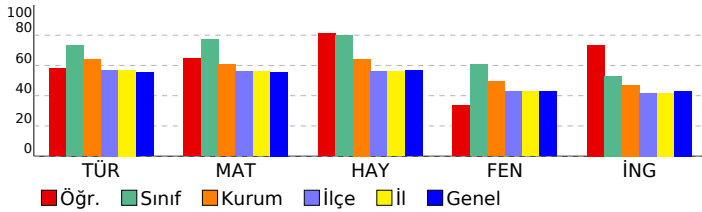

Sözel (TÜR)	S	D	Y	B%
Türkçe				
Okuduğu metinle ilgili soruların cevaplar.	3	2	1	67
Kelimeleri anlamlarına uygun kullanır.	1	1	0	100
Kelimelerin eş anlamlılarını bulur.	1	1	0	100
Kelimelerin zıt anlamlılarını bulur.	1	0	1	0
Eş sesli kelimelerin anlamlarını ayırt eder.	1	1	0	100
Görsellerle ilgili soruların cevaplar.	1	0	1	0
Okuduklarını ana hatlarıyla anlatır.	1	1	0	100
Okuduğu metindeki hikâye unsurlarını belirler.	1	1	0	100
Büyük harfleri ve noktalama işaretlerini uygun yerlerde kullanır.	3	2	1	67
Yazdıklarının içeriğine uygun başlık belirler.	1	1	0	100
Görsellerdeki olayları ilişkilendirerek yazı yazar.	1	0	0	0

Sayısal (MAT)	S	D	Y	B%
Matematik				
En çok üç basamaklı doğal sayıları en yakın onluğa ya da yüzlüğe yuvarlar.	1	1	0	100
Doğal sayılarla toplama işlemini gerektiren problemleri çözer.	1	0	1	0
Doğal sayılarla toplama ve çıkarma işlemlerini gerektiren problemleri çözer.	2	2	0	100
Doğal sayılarla yapılan çıkarma işleminin sonucunu tahmin eder, tahminini işlem sonucuyla karşılaştırır.	3	2	1	67
Şekil ve nesne grafiğindeki gösterilen bilgileri açıklayarak grafikten çetele ve sıklık tablosuna dönüşümler yapar ve yorumlar.	3	2	1	67
Grafiklerde verilen bilgileri kullanarak veya grafik oluşturarak toplama ve çıkarma işlemleri gerektiren problemleri çözer.	3	3	0	100
En çok üç veri grubuna ait basit tabloları okur, yorumlar ve tablodan elde ettiği veriyi düzenler.	2	1	1	50

Sözel (HAY)	S	D	Y	B%
Hay.Bil.				
Sınıfının ve okulunun krokisini çizer.	1	1	0	100
Evde kullanılan alet ve teknolojik ürünlerin hayatımıza olan katkılarını örnekler verir.	1	1	0	100
Evdeki kaynakların etkili ve verimli kullanımına yönelik özgün önerilerde bulunur.	1	1	0	100
Evinin bulunduğu yerin krokisini çizer.	1	1	0	100
Aile büyüklerinin çocukluk dönemlerinin özellikleri ile kendi çocukluk döneminin özelliklerini karşılaştırır.	1	0	1	0
Evde üzerine düşen görev ve sorumlulukları yerine getirir.	1	1	0	100
Komşuluk ilişkilerinin ailesi ve kendisi açısından önemine örnekler verir.	1	1	0	100

Sayısal (FEN)	S	D	Y	B%
Fen				
Dünya'nın şekliyle ilgili model hazırlar.	2	2	0	100
Dünya yüzeyindeki kara ve suların kapladığı alanları model üzerinde karşılaştırır.	1	0	1	0
Dünya'nın şeklinin küreye benzediğinin farkına varır.	1	1	0	100
Duyu organlarının temel görevlerini açıklar.	2	1	1	50
Duyu organlarının sağlığını korumak için yapılması gerekenleri açıklar.	2	0	2	0

Sözel (İNG)	S	D	Y	B%
İngilizce				
Listening	1	1	0	100
Listening	1	1	0	100
Speaking	1	1	0	100
Listening	1	1	0	100
Speaking	1	0	1	0

SONUÇ BELGESİ			3.SINIF SÜREÇ İZLEME KİTAPÇIĞI -3 (03B SERİSİ)		
SAMSUN / ALAÇAM / CUMHURİYET İLKOKULU			D.K.: 303		
			DERSLERE GÖRE ANALİZ		

Öğrenci	Numara	Sınıf
CEMRE KÖSEM	35	3D

Ders	Soru	Doğru	Yanlış	Net	Başarı %	Sınıf Ort.	Kurum Ort.	Genel Ort.
Türkçe	15	12	3	11,00	73	▲10,97	▲9,57	▲8,28
Matematik	15	12	3	11,00	73	▼11,59	▲9,09	▲8,34
Hay.Bil.	7	6	1	5,67	81	▲5,59	▲4,49	▲3,98
Fen	8	8	0	8,00	100	▲4,86	▲3,96	▲3,42
İngilizce	5	4	1	3,67	73	▲2,65	▲2,35	▲2,16
Toplam:	50	42	8	39,33	79	▲35,67	▲29,45	▲26,18

Soru No	123456789012345
Sözel (TÜR)	BBAbACACBbAaBCA
Cevap Anh.	A BBACACACBCABBCCA
Sayısal (MAT)	CBBCAACABabABcB
Cevap Anh.	A CBBCAACABCAABAB
Sözel (HAY)	CBCCAAa
Cevap Anh.	A CBCCAAB
Sayısal (FEN)	BACBCCA
Cevap Anh.	A BACBCCA
Sözel (İNG)	ACBaC
Cevap Anh.	A ACBCC

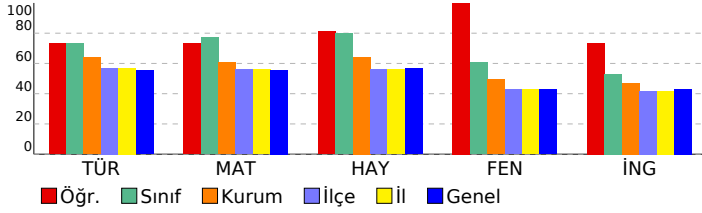

Sözel (TÜR)	S	D	Y	B%
Türkçe				
Okuduğu metinle ilgili soruları cevaplar.	3	3	0	100
Kelimeleri anlamlarına uygun kullanır.	1	0	1	0
Kelimelerin eş anlamlılarını bulur.	1	1	0	100
Kelimelerin zıt anlamlılarını bulur.	1	1	0	100
Eş sesli kelimelerin anlamlarını ayırt eder.	1	1	0	100
Görsellerle ilgili soruları cevaplar.	1	1	0	100
Okuduklarını ana hatlarıyla anlatır.	1	1	0	100
Okuduğu metindeki hikâye unsurlarını belirler.	1	0	1	0
Büyük harfleri ve noktalama işaretlerini uygun yerlerde kullanır.	3	3	0	100
Yazdıklarının içeriğine uygun başlık belirler.	1	0	1	0
Görsellerdeki olayları ilişkilendirerek yazı yazar.	1	1	0	100

Sayısal (MAT)	S	D	Y	B%
Matematik				
En çok üç basamaklı doğal sayıları en yakın onluğa ya da yüzlüğe yuvarlar.	1	1	0	100
Doğal sayılarla toplama işlemini gerektiren problemleri çözer.	1	1	0	100
Doğal sayılarla toplama ve çıkarma işlemlerini gerektiren problemleri çözer.	2	2	0	100
Doğal sayılarla yapılan çıkarma işleminin sonucunu tahmin eder, tahminini işlem sonucuyla karşılaştırır.	3	3	0	100
Şekil ve nesne grafiğindeki gösterilen bilgileri açıklayarak grafikten çetele ve sıklık tablosuna dönüşümler yapar ve yorumlar.	3	3	0	100
Grafiklerde verilen bilgileri kullanarak veya grafik oluşturularak toplama ve çıkarma işlemleri gerektiren problemleri çözer.	3	1	2	33
En çok üç veri grubuna ait basit tabloları okur, yorumlar ve tablodan elde ettiği veriyi düzenler.	2	1	1	50

Sözel (HAY)	S	D	Y	B%
Hay.Bil.				
Sınıfının ve okulunun krokisini çizer.	1	1	0	100
Evde kullanılan alet ve teknolojik ürünlerin hayatımıza olan katkılarını örnekler verir.	1	1	0	100
Evdeki kaynakların etkili ve verimli kullanımına yönelik özgün önerilerde bulunur.	1	1	0	100
Evinin bulunduğu yerin krokisini çizer.	1	1	0	100
Aile büyüklerinin çocukluk dönemlerinin özellikleri ile kendi çocukluk döneminin özelliklerini karşılaştırır.	1	1	0	100
Evde üzerine düşen görev ve sorumlulukları yerine getirir.	1	1	0	100
Komşuluk ilişkilerinin ailesi ve kendisi açısından önemine örnekler verir.	1	0	1	0

Sayısal (FEN)	S	D	Y	B%
Fen				
Dünya'nın şekliyle ilgili model hazırlar.	2	2	0	100
Dünya yüzeyindeki kara ve suların kapladığı alanları model üzerinde karşılaştırır.	1	1	0	100
Dünya'nın şeklinin küreye benzediğinin farkına varır.	1	1	0	100
Duyu organlarının temel görevlerini açıklar.	2	2	0	100
Duyu organlarının sağlığını korumak için yapılması gerekenleri açıklar.	2	2	0	100

Sözel (İNG)	S	D	Y	B%
İngilizce				
Listening	1	1	0	100
Listening	1	1	0	100
Speaking	1	1	0	100
Listening	1	0	1	0
Speaking	1	1	0	100

SONUÇ BELGESİ			3.SINIF SÜREÇ İZLEME KİTAPÇIĞI -3 (03B SERİSİ)		
SAMSUN / ALAÇAM / CUMHURİYET İLKOKULU			D.K.: 303		
			DERSLERE GÖRE ANALİZ		

Öğrenci	Numara	Sınıf
EBRAR SABAY	61	3D

Ders	Soru	Doğru	Yanlış	Net	Başarı %	Sınıf Ort.	Kurum Ort.	Genel Ort.
Türkçe	15	14	1	13,67	91	▲10,97	▲9,57	▲8,28
Matematik	15	15	0	15,00	100	▲11,59	▲9,09	▲8,34
Hay.Bil.	7	7	0	7,00	100	▲5,59	▲4,49	▲3,98
Fen	8	6	2	5,33	67	▲4,86	▲3,96	▲3,42
İngilizce	5	4	1	3,67	73	▲2,65	▲2,35	▲2,16
Toplam:	50	46	4	44,67	89	▲35,67	▲29,45	▲26,18

Soru No	123456789012345
Sözel (TÜR)	BBCABcACACACBCA
Cevap Anh.	B BBCABBACACACBCA
Sayısal (MAT)	ABABCBBCAACABCA
Cevap Anh.	B ABABCBBCAACABCA
Sözel (HAY)	CAABCBC
Cevap Anh.	B CAABCBC
Sayısal (FEN)	bbBACBBC
Cevap Anh.	B CABACBBC
Sözel (İNG)	BaCAC
Cevap Anh.	B BCCAC

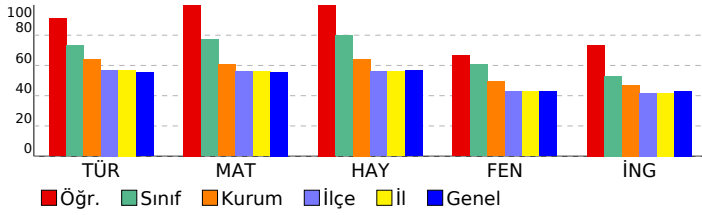

Sözel (TÜR)	S	D	Y	B%
Türkçe				
Okuduğu metinle ilgili soruları cevaplar.	3	2	1	67
Kelimeleri anlamlarına uygun kullanır.	1	1	0	100
Kelimelerin eş anlamlılarını bulur.	1	1	0	100
Kelimelerin zıt anlamlılarını bulur.	1	1	0	100
Eş sesli kelimelerin anlamlarını ayırt eder.	1	1	0	100
Görsellerle ilgili soruları cevaplar.	1	1	0	100
Okuduklarını ana hatlarıyla anlatır.	1	1	0	100
Okuduğu metindeki hikâye unsurlarını belirler.	1	1	0	100
Büyük harfleri ve noktalama işaretlerini uygun yerlerde kullanır.	3	3	0	100
Yazdıklarının içeriğine uygun başlık belirler.	1	1	0	100
Görsellerdeki olayları ilişkilendirerek yazı yazar.	1	1	0	100

Sayısal (MAT)	S	D	Y	B%
Matematik				
En çok üç basamaklı doğal sayıları en yakın onluğa ya da yüzlüğe yuvarlar.	1	1	0	100
Doğal sayılarla toplama işlemini gerektiren problemleri çözer.	1	1	0	100
Doğal sayılarla toplama ve çıkarma işlemlerini gerektiren problemleri çözer.	2	2	0	100
Doğal sayılarla yapılan çıkarma işleminin sonucunu tahmin eder, tahminini işlem sonucuyla karşılaştırır.	3	3	0	100
Şekil ve nesne grafiğindeki gösterilen bilgileri açıklayarak grafikten çetele ve sıklık tablosuna dönüşümler yapar ve yorumlar.	3	3	0	100
Grafiklerde verilen bilgileri kullanarak veya grafik oluşturularak toplama ve çıkarma işlemleri gerektiren problemleri çözer.	3	3	0	100
En çok üç veri grubuna ait basit tabloları okur, yorumlar ve tablodan elde ettiği veriyi düzenler.	2	2	0	100

Sözel (HAY)	S	D	Y	B%
Hay.Bil.				
Sınıfının ve okulunun krokisini çizer.	1	1	0	100
Evde kullanılan alet ve teknolojik ürünlerin hayatımıza olan katkılarını örnekler verir.	1	1	0	100
Evdeki kaynakların etkili ve verimli kullanımına yönelik özgün önerilerde bulunur.	1	1	0	100
Evinin bulunduğu yerin krokisini çizer.	1	1	0	100
Aile büyüklerinin çocukluk dönemlerinin özellikleri ile kendi çocukluk döneminin özelliklerini karşılaştırır.	1	1	0	100
Evde üzerine düşen görev ve sorumlulukları yerine getirir.	1	1	0	100
Komşuluk ilişkilerinin ailesi ve kendisi açısından önemine örnekler verir.	1	1	0	100

Sayısal (FEN)	S	D	Y	B%
Fen				
Dünya'nın şekliyle ilgili model hazırlar.	2	2	0	100
Dünya yüzeyindeki kara ve suların kapladığı alanları model üzerinde karşılaştırır.	1	1	0	100
Dünya'nın şeklinin küreye benzediğinin farkına varır.	1	1	0	100
Duyu organlarının temel görevlerini açıklar.	2	1	1	50
Duyu organlarının sağlığını korumak için yapılması gerekenleri açıklar.	2	1	1	50

Sözel (İNG)	S	D	Y	B%
İngilizce				
Listening	1	1	0	100
Listening	1	1	0	100
Speaking	1	1	0	100
Listening	1	0	1	0
Speaking	1	1	0	100

SONUÇ BELGESİ				3.SINIF SÜREÇ İZLEME KİTAPÇIĞI -3 (03B SERİSİ)			
SAMSUN / ALAÇAM / CUMHURİYET İLKOKULU				D.K.: 303			
				DERSLERE GÖRE ANALİZ			

Öğrenci	Numara	Sınıf
ECRİN MUTLU	103	3D

Ders	Soru	Doğru	Yanlış	Net	Başarı %	Sınıf Ort.	Kurum Ort.	Genel Ort.
Türkçe	15	14	1	13,67	91	▲10,97	▲9,57	▲8,28
Matematik	15	15	0	15,00	100	▲11,59	▲9,09	▲8,34
Hay.Bil.	7	7	0	7,00	100	▲5,59	▲4,49	▲3,98
Fen	8	8	0	8,00	100	▲4,86	▲3,96	▲3,42
İngilizce	5	2	3	1,00	20	▼2,65	▼2,35	▼2,16
Toplam:	50	46	4	44,67	89	▲35,67	▲29,45	▲26,18

Soru No	123456789012345
Sözel (TÜR)	BcACACACBCABBCA
Cevap Anh.	A
Sayısal (MAT)	CBBCAACABCAABAB
Cevap Anh.	A
Sözel (HAY)	CBCCAAB
Cevap Anh.	A
Sayısal (FEN)	BACBCCA
Cevap Anh.	A
Sözel (İNG)	AaaaC
Cevap Anh.	A

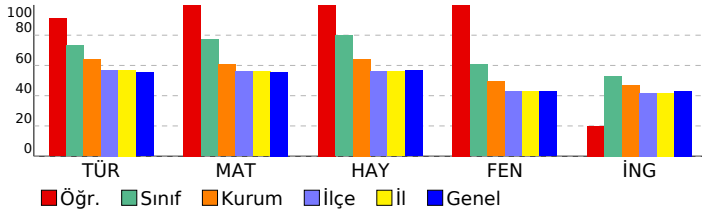

Sözel (TÜR)	S	D	Y	B%
Türkçe				
Okuduğu metinle ilgili soruları cevaplar.	3	2	1	67
Kelimeleri anlamlarına uygun kullanır.	1	1	0	100
Kelimelerin eş anlamlılarını bulur.	1	1	0	100
Kelimelerin zıt anlamlılarını bulur.	1	1	0	100
Eş sesli kelimelerin anlamlarını ayırt eder.	1	1	0	100
Görsellerle ilgili soruları cevaplar.	1	1	0	100
Okuduklarını ana hatlarıyla anlatır.	1	1	0	100
Okuduğu metindeki hikâye unsurlarını belirler.	1	1	0	100
Büyük harfleri ve noktalama işaretlerini uygun yerlerde kullanır.	3	3	0	100
Yazdıklarının içeriğine uygun başlık belirler.	1	1	0	100
Görsellerdeki olayları ilişkilendirerek yazı yazar.	1	1	0	100

Sayısal (MAT)	S	D	Y	B%
Matematik				
En çok üç basamaklı doğal sayıları en yakın onluğa ya da yüzlüğe yuvarlar.	1	1	0	100
Doğal sayılarla toplama işlemi gerektiren problemleri çözer.	1	1	0	100
Doğal sayılarla toplama ve çıkarma işlemlerini gerektiren problemleri çözer.	2	2	0	100
Doğal sayılarla yapılan çıkarma işleminin sonucunu tahmin eder, tahminini işlem sonucuyla karşılaştırır.	3	3	0	100
Şekil ve nesne grafiğindeki gösterilen bilgileri açıklayarak grafikten çetele ve sıklık tablosuna dönüşümler yapar ve yorumlar.	3	3	0	100
Grafiklerde verilen bilgileri kullanarak veya grafik oluşturularak toplama ve çıkarma işlemleri gerektiren problemleri çözer.	3	3	0	100
En çok üç veri grubuna ait basit tabloları okur, yorumlar ve tablodan elde ettiği veriyi düzenler.	2	2	0	100

Sözel (HAY)	S	D	Y	B%
Hay.Bil.				
Sınıfının ve okulunun krokisini çizer.	1	1	0	100
Evde kullanılan alet ve teknolojik ürünlerin hayatımıza olan katkılarını örnekler verir.	1	1	0	100
Evdeki kaynakların etkili ve verimli kullanımına yönelik özgün önerilerde bulunur.	1	1	0	100
Evinin bulunduğu yerin krokisini çizer.	1	1	0	100
Aile büyüklerinin çocukluk dönemlerinin özellikleri ile kendi çocukluk döneminin özelliklerini karşılaştırır.	1	1	0	100
Evde üzerine düşen görev ve sorumlulukları yerine getirir.	1	1	0	100
Komşuluk ilişkilerinin ailesi ve kendisi açısından önemine örnekler verir.	1	1	0	100

Sayısal (FEN)	S	D	Y	B%
Fen				
Dünya'nın şekliyle ilgili model hazırlar.	2	2	0	100
Dünya yüzeyindeki kara ve suların kapladığı alanları model üzerinde karşılaştırır.	1	1	0	100
Dünya'nın şeklinin küreye benzediğinin farkına varır.	1	1	0	100
Duyu organlarının temel görevlerini açıklar.	2	2	0	100
Duyu organlarının sağlığını korumak için yapılması gerekenleri açıklar.	2	2	0	100

Sözel (İNG)	S	D	Y	B%
İngilizce				
Listening	1	1	0	100
Listening	1	0	1	0
Speaking	1	0	1	0
Listening	1	0	1	0
Speaking	1	1	0	100

SONUÇ BELGESİ			3.SINIF SÜREÇ İZLEME KİTAPÇIĞI -3 (03B SERİSİ)		
SAMSUN / ALAÇAM / CUMHURİYET İLKOKULU			D.K.: 303		
			DERSLERE GÖRE ANALİZ		

Öğrenci	Numara	Sınıf
EDİZ KESKİN	226	3D

Ders	Soru	Doğru	Yanlış	Net	Başarı %	Sınıf Ort.	Kurum Ort.	Genel Ort.
Türkçe	15	13	2	12,33	82	▲10,97	▲9,57	▲8,28
Matematik	15	13	2	12,33	82	▲11,59	▲9,09	▲8,34
Hay.Bil.	7	6	1	5,67	81	▲5,59	▲4,49	▲3,98
Fen	8	4	4	2,67	33	▼4,86	▼3,96	▼3,42
İngilizce	5	1	4	-0,33	-7	▼2,65	▼2,35	▼2,16
Toplam:	50	37	13	32,67	65	▼35,67	▲29,45	▲26,18

Soru No	123456789012345
Sözel (TÜR)	BcCABBACACACBCC
Cevap Anh.	B BCBACBACACBCA
Sayısal (MAT)	AaABCBBCAACACCA
Cevap Anh.	B ABABCBBCAACABCA
Sözel (HAY)	bAACBC
Cevap Anh.	B CAABCBC
Sayısal (FEN)	bcBcCbC
Cevap Anh.	B CABACBBC
Sözel (İNG)	abbbC
Cevap Anh.	B BCCAC

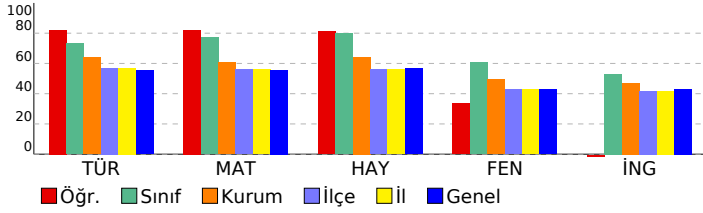

Sözel (TÜR)	S	D	Y	B%
Türkçe				
Okuduğu metinle ilgili soruları cevaplar.	3	3	0	100
Kelimeleri anlamlarına uygun kullanır.	1	1	0	100
Kelimelerin eş anlamlılarını bulur.	1	1	0	100
Kelimelerin zıt anlamlılarını bulur.	1	1	0	100
Eş sesli kelimelerin anlamlarını ayırt eder.	1	1	0	100
Görsellerle ilgili soruları cevaplar.	1	1	0	100
Okuduklarını ana hatlarıyla anlatır.	1	1	0	100
Okuduğu metindeki hikâye unsurlarını belirler.	1	1	0	100
Büyük harfleri ve noktalama işaretlerini uygun yerlerde kullanır.	3	1	2	33
Yazdıklarının içeriğine uygun başlık belirler.	1	1	0	100
Görsellerdeki olayları ilişkilendirerek yazı yazar.	1	1	0	100

Sayısal (MAT)	S	D	Y	B%
Matematik				
En çok üç basamaklı doğal sayıları en yakın onluğa ya da yüzlüğe yuvarlar.	1	1	0	100
Doğal sayılarla toplama işlemi gerektiren problemleri çözer.	1	1	0	100
Doğal sayılarla toplama ve çıkarma işlemlerini gerektiren problemleri çözer.	2	2	0	100
Doğal sayılarla yapılan çıkarma işleminin sonucunu tahmin eder, tahminini işlem sonucuyla karşılaştırır.	3	2	1	67
Şekil ve nesne grafiğindeki gösterilen bilgileri açıklayarak grafikten çetele ve sıklık tablosuna dönüşümler yapar ve yorumlar.	3	3	0	100
Grafiklerde verilen bilgileri kullanarak veya grafik oluşturularak toplama ve çıkarma işlemleri gerektiren problemleri çözer.	3	2	1	67
En çok üç veri grubuna ait basit tabloları okur, yorumlar ve tablodan elde ettiği veriyi düzenler.	2	2	0	100

Sözel (HAY)	S	D	Y	B%
Hay.Bil.				
Sınıfının ve okulunun krokisini çizer.	1	1	0	100
Evde kullanılan alet ve teknolojik ürünlerin hayatımıza olan katkılarını örnekler verir.	1	1	0	100
Evdeki kaynakların etkili ve verimli kullanımına yönelik özgün önerilerde bulunur.	1	1	0	100
Evinin bulunduğu yerin krokisini çizer.	1	0	1	0
Aile büyüklerinin çocukluk dönemlerinin özellikleri ile kendi çocukluk döneminin özelliklerini karşılaştırır.	1	1	0	100
Evde üzerine düşen görev ve sorumlulukları yerine getirir.	1	1	0	100
Komşuluk ilişkilerinin ailesi ve kendisi açısından önemine örnekler verir.	1	1	0	100

Sayısal (FEN)	S	D	Y	B%
Fen				
Dünya'nın şekliyle ilgili model hazırlar.	2	2	0	100
Dünya yüzeyindeki kara ve suların kapladığı alanları model üzerinde karşılaştırır.	1	0	1	0
Dünya'nın şeklinin küreye benzediğinin farkına varır.	1	1	0	100
Duyu organlarının temel görevlerini açıklar.	2	0	2	0
Duyu organlarının sağlığını korumak için yapılması gerekenleri açıklar.	2	1	1	50

Sözel (İNG)	S	D	Y	B%
İngilizce				
Listening	1	0	1	0
Listening	1	1	0	100
Speaking	1	0	1	0
Listening	1	0	1	0
Speaking	1	0	1	0

SONUÇ BELGESİ			3.SINIF SÜREÇ İZLEME KİTAPÇIĞI -3 (03B SERİSİ)		
SAMSUN / ALAÇAM / CUMHURİYET İLKOKULU			D.K.: 303		
			DERSLERE GÖRE ANALİZ		

Öğrenci	Numara	Sınıf
ELİF AY	232	3D

Ders	Soru	Doğru	Yanlış	Net	Başarı %	Sınıf Ort.	Kurum Ort.	Genel Ort.
Türkçe	15	11	4	9,67	64	▼10,97	▲9,57	▲8,28
Matematik	15	14	1	13,67	91	▲11,59	▲9,09	▲8,34
Hay.Bil.	7	4	2	3,33	48	▼5,59	▼4,49	▼3,98
Fen	8	7	1	6,67	83	▲4,86	▲3,96	▲3,42
İngilizce	5	4	1	3,67	73	▲2,65	▲2,35	▲2,16
Toplam:	50	40	9	37,00	74	▲35,67	▲29,45	▲26,18

Soru No	123456789012345
Sözel (TÜR)	BaACACACcCAacCA
Cevap Anh.	A
Sözel (HAY)	bBCCAb
Cevap Anh.	A
Sözel (İNG)	ACcCC
Cevap Anh.	A

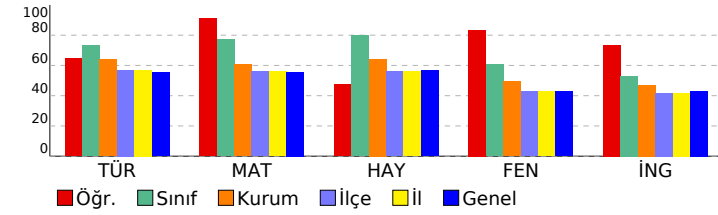

Sözel (TÜR)	S	D	Y	B%
Türkçe				
Okuduğu metinle ilgili soruları cevaplar.	3	2	1	67
Kelimeleri anlamlarına uygun kullanır.	1	1	0	100
Kelimelerin eş anlamlılarını bulur.	1	1	0	100
Kelimelerin zıt anlamlılarını bulur.	1	1	0	100
Eş sesli kelimelerin anlamlarını ayırt eder.	1	1	0	100
Görsellerle ilgili soruları cevaplar.	1	1	0	100
Okuduklarını ana hatlarıyla anlatır.	1	0	1	0
Okuduğu metindeki hikâye unsurlarını belirler.	1	1	0	100
Büyük harfleri ve noktalama işaretlerini uygun yerlerde kullanır.	3	2	1	67
Yazdıklarının içeriğine uygun başlık belirler.	1	0	1	0
Görsellerdeki olayları ilişkilendirerek yazı yazar.	1	1	0	100

Sayısal (MAT)	S	D	Y	B%
Matematik				
En çok üç basamaklı doğal sayıları en yakın onluğa ya da yüzlüğe yuvarlar.	1	1	0	100
Doğal sayılarla toplama işlemini gerektiren problemleri çözer.	1	1	0	100
Doğal sayılarla toplama ve çıkarma işlemlerini gerektiren problemleri çözer.	2	2	0	100
Doğal sayılarla yapılan çıkarma işleminin sonucunu tahmin eder, tahminini işlem sonucuyla karşılaştırır.	3	2	1	67
Şekil ve nesne grafiğindeki gösterilen bilgileri açıklayarak grafikten çetele ve sıklık tablosuna dönüşümler yapar ve yorumlar.	3	3	0	100
Grafiklerde verilen bilgileri kullanarak veya grafik oluşturularak toplama ve çıkarma işlemleri gerektiren problemleri çözer.	3	3	0	100
En çok üç veri grubuna ait basit tabloları okur, yorumlar ve tablodan elde ettiği veriyi düzenler.	2	2	0	100

Sözel (HAY)	S	D	Y	B%
Hay.Bil.				
Sınıfının ve okulunun krokisini çizer.	1	0	1	0
Evde kullanılan alet ve teknolojik ürünlerin hayatımıza olan katkılarını örnekler verir.	1	1	0	100
Evdeki kaynakların etkili ve verimli kullanımına yönelik özgün önerilerde bulunur.	1	1	0	100
Evinin bulunduğu yerin krokisini çizer.	1	1	0	100
Aile büyüklerinin çocukluk dönemlerinin özellikleri ile kendi çocukluk döneminin özelliklerini karşılaştırır.	1	1	0	100
Evde üzerine düşen görev ve sorumlulukları yerine getirir.	1	0	1	0
Komşuluk ilişkilerinin ailesi ve kendisi açısından önemine örnekler verir.	1	0	0	0

Sayısal (FEN)	S	D	Y	B%
Fen				
Dünya'nın şekliyle ilgili model hazırlar.	2	2	0	100
Dünya yüzeyindeki kara ve suların kapladığı alanları model üzerinde karşılaştırır.	1	1	0	100
Dünya'nın şeklinin küreye benzediğinin farkına varır.	1	1	0	100
Duyu organlarının temel görevlerini açıklar.	2	2	0	100
Duyu organlarının sağlığını korumak için yapılması gerekenleri açıklar.	2	1	1	50

Sözel (İNG)	S	D	Y	B%
İngilizce				
Listening	1	1	0	100
Listening	1	1	0	100
Speaking	1	0	1	0
Listening	1	1	0	100
Speaking	1	1	0	100

SONUÇ BELGESİ			3.SINIF SÜREÇ İZLEME KİTAPÇIĞI -3 (03B SERİSİ)		
SAMSUN / ALAÇAM / CUMHURİYET İLKOKULU			D.K.: 303		
			DERSLERE GÖRE ANALİZ		

Öğrenci	Numara	Sınıf
EMİR ÇAYLI	181	3D

Ders	Soru	Doğru	Yanlış	Net	Başarı %	Sınıf Ort.	Kurum Ort.	Genel Ort.
Türkçe	15	11	4	9,67	64	▼10,97	▲9,57	▲8,28
Matematik	15	12	3	11,00	73	▼11,59	▲9,09	▲8,34
Hay.Bil.	7	5	2	4,33	62	▼5,59	▼4,49	▲3,98
Fen	8	7	1	6,67	83	▲4,86	▲3,96	▲3,42
İngilizce	5	2	3	1,00	20	▼2,65	▼2,35	▼2,16
Toplam:	50	37	13	32,67	65	▼35,67	▲29,45	▲26,18

Soru No	123456789012345
Sözel (TÜR)	BcbCcCACBcbBCCA
Cevap Anh.	A BBACACACBcbBCCA
Sayısal (MAT)	CBcbAACABCAABcB
Cevap Anh.	A CBBCAACABCAABAB
Sözel (HAY)	aaCCAAB
Cevap Anh.	A CBCCAAB
Sayısal (FEN)	BcCBCCA
Cevap Anh.	A BACBCCA
Sözel (İNG)	caaCC
Cevap Anh.	A ACBCC

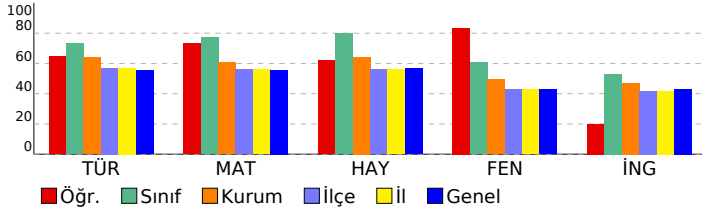

Sözel (TÜR)	S	D	Y	B%
Türkçe				
Okuduğu metinle ilgili soruları cevaplar.	3	1	2	33
Kelimeleri anlamlarına uygun kullanır.	1	1	0	100
Kelimelerin eş anlamlılarını bulur.	1	0	1	0
Kelimelerin zıt anlamlılarını bulur.	1	1	0	100
Eş sesli kelimelerin anlamlarını ayırt eder.	1	1	0	100
Görsellerle ilgili soruları cevaplar.	1	1	0	100
Okuduklarını ana hatlarıyla anlatır.	1	1	0	100
Okuduğu metindeki hikâye unsurlarını belirler.	1	1	0	100
Büyük harfleri ve noktalama işaretlerini uygun yerlerde kullanır.	3	2	1	67
Yazdıklarının içeriğine uygun başlık belirler.	1	1	0	100
Görsellerdeki olayları ilişkilendirerek yazı yazar.	1	1	0	100

Sayısal (MAT)	S	D	Y	B%
Matematik				
En çok üç basamaklı doğal sayıları en yakın onluğa ya da yüzlüğe yuvarlar.	1	1	0	100
Doğal sayılarla toplama işlemi gerektiren problemleri çözer.	1	1	0	100
Doğal sayılarla toplama ve çıkarma işlemlerini gerektiren problemleri çözer.	2	1	1	50
Doğal sayılarla yapılan çıkarma işleminin sonucunu tahmin eder, tahminini işlem sonucuyla karşılaştırır.	3	2	1	67
Şekil ve nesne grafiğindeki gösterilen bilgileri açıklayarak grafikten çetele ve sıklık tablosuna dönüşümler yapar ve yorumlar.	3	3	0	100
Grafiklerde verilen bilgileri kullanarak veya grafik oluşturarak toplama ve çıkarma işlemleri gerektiren problemleri çözer.	3	3	0	100
En çok üç veri grubuna ait basit tabloları okur, yorumlar ve tablodan elde ettiği veriyi düzenler.	2	1	1	50

Sözel (HAY)	S	D	Y	B%
Hay.Bil.				
Sınıfının ve okulunun krokisini çizer.	1	0	1	0
Evde kullanılan alet ve teknolojik ürünlerin hayatımıza olan katkılarını örnekler verir.	1	0	1	0
Evdeki kaynakların etkili ve verimli kullanımına yönelik özgün önerilerde bulunur.	1	1	0	100
Evinin bulunduğu yerin krokisini çizer.	1	1	0	100
Aile büyüklerinin çocukluk dönemlerinin özellikleri ile kendi çocukluk döneminin özelliklerini karşılaştırır.	1	1	0	100
Evde üzerine düşen görev ve sorumlulukları yerine getirir.	1	1	0	100
Komşuluk ilişkilerinin ailesi ve kendisi açısından önemine örnekler verir.	1	1	0	100

Sayısal (FEN)	S	D	Y	B%
Fen				
Dünya'nın şekliyle ilgili model hazırlar.	2	2	0	100
Dünya yüzeyindeki kara ve suların kapladığı alanları model üzerinde karşılaştırır.	1	0	1	0
Dünya'nın şeklinin küreye benzediğinin farkına varır.	1	1	0	100
Duyu organlarının temel görevlerini açıklar.	2	2	0	100
Duyu organlarının sağlığını korumak için yapılması gerekenleri açıklar.	2	2	0	100

Sözel (İNG)	S	D	Y	B%
İngilizce				
Listening	1	0	1	0
Listening	1	0	1	0
Speaking	1	0	1	0
Listening	1	1	0	100
Speaking	1	1	0	100

SONUÇ BELGESİ

SAMSUN / ALAÇAM / CUMHURİYET İLKOKULU

3.SINIF SÜREÇ İZLEME KİTAPÇIĞI -3 (03B SERİSİ)
D.K.: 303

DERSLERE GÖRE ANALİZ

Öğrenci	Numara	Sınıf
EMİR HAMZA ALGAN	165	3D

Ders	Soru	Doğru	Yanlış	Net	Başarı %	Sınıf Ort.	Kurum Ort.	Genel Ort.
Türkçe	15	9	6	7,00	47	▼10,97	▼9,57	▼8,28
Matematik	15	10	5	8,33	56	▼11,59	▼9,09	▼8,34
Hay.Bil.	7	6	1	5,67	81	▲5,59	▲4,49	▲3,98
Fen	8	6	0	6,00	75	▲4,86	▲3,96	▲3,42
İngilizce	5	2	3	1,00	20	▼2,65	▼2,35	▼2,16
Toplam:	50	33	15	28,00	56	▼35,67	▼29,45	▲26,18

Soru No	123456789012345
Sözel (TÜR)	BBaAbcAcBcCcCcCc
Cevap Anh.	B BCBABBACACBCA
Sayısal (MAT)	bBbBcCbBAAcABcC
Cevap Anh.	B ABABCBBcAACABCA
Sözel (HAY)	CbABCBC
Cevap Anh.	B CAABCBC
Sayısal (FEN)	CABACB
Cevap Anh.	B CABACBBC
Sözel (İNG)	BbCbB
Cevap Anh.	B BCCAC

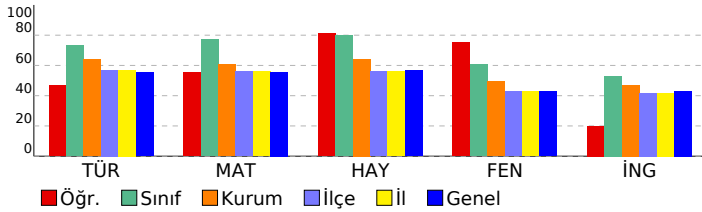

Sözel (TÜR)	S	D	Y	B%
Türkçe				
Okuduğu metinle ilgili soruları cevaplar.	3	2	1	67
Kelimeleri anlamlarına uygun kullanır.	1	1	0	100
Kelimelerin eş anlamlılarını bulur.	1	0	1	0
Kelimelerin zıt anlamlılarını bulur.	1	1	0	100
Eş sesli kelimelerin anlamlarını ayırt eder.	1	0	1	0
Görsellerle ilgili soruları cevaplar.	1	1	0	100
Okuduklarını ana hatlarıyla anlatır.	1	0	1	0
Okuduğu metindeki hikâye unsurlarını belirler.	1	1	0	100
Büyük harfleri ve noktalama işaretlerini uygun yerlerde kullanır.	3	1	2	33
Yazdıklarının içeriğine uygun başlık belirler.	1	1	0	100
Görsellerdeki olayları ilişkilendirerek yazı yazar.	1	1	0	100

Sayısal (MAT)	S	D	Y	B%
Matematik				
En çok üç basamaklı doğal sayıları en yakın onluğa ya da yüzlüğe yuvarlar.	1	1	0	100
Doğal sayılarla toplama işlemi gerektiren problemleri çözer.	1	0	1	0
Doğal sayılarla toplama ve çıkarma işlemlerini gerektiren problemleri çözer.	2	2	0	100
Doğal sayılarla yapılan çıkarma işleminin sonucunu tahmin eder, tahminini işlem sonucuyla karşılaştırır.	3	1	2	33
Şekil ve nesne grafiğindeki gösterilen bilgileri açıklayarak grafikten çetele ve sıklık tablosuna dönüşümler yapar ve yorumlar.	3	3	0	100
Grafiklerde verilen bilgileri kullanarak veya grafik oluşturularak toplama ve çıkarma işlemleri gerektiren problemleri çözer.	3	2	1	67
En çok üç veri grubuna ait basit tabloları okur, yorumlar ve tablodan elde ettiği veriyi düzenler.	2	1	1	50

Sözel (HAY)	S	D	Y	B%
Hay.Bil.				
Sınıfının ve okulunun krokisini çizer.	1	1	0	100
Evde kullanılan alet ve teknolojik ürünlerin hayatımıza olan katkılarını örnekler verir.	1	1	0	100
Evdeki kaynakların etkili ve verimli kullanımına yönelik özgün önerilerde bulunur.	1	1	0	100
Evinin bulunduğu yerin krokisini çizer.	1	1	0	100
Aile büyüklerinin çocukluk dönemlerinin özellikleri ile kendi çocukluk döneminin özelliklerini karşılaştırır.	1	0	1	0
Evde üzerine düşen görev ve sorumlulukları yerine getirir.	1	1	0	100
Komşuluk ilişkilerinin ailesi ve kendisi açısından önemine örnekler verir.	1	1	0	100

Sayısal (FEN)	S	D	Y	B%
Fen				
Dünya'nın şekliyle ilgili model hazırlar.	2	2	0	100
Dünya yüzeyindeki kara ve suların kapladığı alanları model üzerinde karşılaştırır.	1	1	0	100
Dünya'nın şeklinin küreye benzediğinin farkına varır.	1	1	0	100
Duyu organlarının temel görevlerini açıklar.	2	1	0	50
Duyu organlarının sağlığını korumak için yapılması gerekenleri açıklar.	2	1	0	50

Sözel (İNG)	S	D	Y	B%
İngilizce				
Listening	1	0	1	0
Listening	1	0	1	0
Speaking	1	1	0	100
Listening	1	0	1	0
Speaking	1	1	0	100

SONUÇ BELGESİ			3.SINIF SÜREÇ İZLEME KİTAPÇIĞI -3 (03B SERİSİ)		
SAMSUN / ALAÇAM / CUMHURİYET İLKOKULU			D.K.: 303		
			DERSLERE GÖRE ANALİZ		

Öğrenci	Numara	Sınıf
EREN MUTLU	101	3D

Ders	Soru	Doğru	Yanlış	Net	Başarı %	Sınıf Ort.	Kurum Ort.	Genel Ort.
Türkçe	15	12	3	11,00	73	▲10,97	▲9,57	▲8,28
Matematik	15	13	2	12,33	82	▲11,59	▲9,09	▲8,34
Hay.Bil.	7	6	1	5,67	81	▲5,59	▲4,49	▲3,98
Fen	8	4	4	2,67	33	▼4,86	▼3,96	▼3,42
İngilizce	5	3	2	2,33	47	▼2,65	▼2,35	▲2,16
Toplam:	50	38	12	34,00	68	▼35,67	▲29,45	▲26,18

Soru No	123456789012345
Sözel (TÜR)	BBACcCcCBCABcCA
Cevap Anh.	A BBACACACBCABBCA
Sayısal (MAT)	CBBCAACABCAAcAc
Cevap Anh.	A CBBCAACABCAABAB
Sözel (HAY)	CBCCAbB
Cevap Anh.	A CBCCAAB
Sayısal (FEN)	BbCcBCab
Cevap Anh.	A BACBBCCA
Sözel (İNG)	AbaCC
Cevap Anh.	A ACBCC

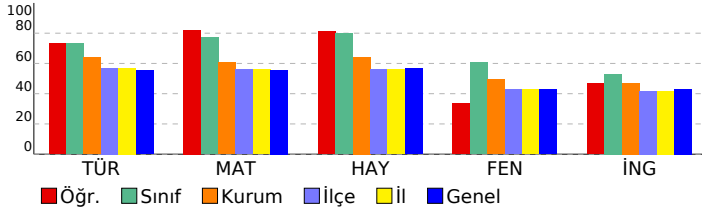

Sözel (TÜR)	S	D	Y	B%
Türkçe				
Okuduğu metinle ilgili soruları cevaplar.	3	3	0	100
Kelimeleri anlamlarına uygun kullanır.	1	1	0	100
Kelimelerin eş anlamlılarını bulur.	1	0	1	0
Kelimelerin zıt anlamlılarını bulur.	1	1	0	100
Eş sesli kelimelerin anlamlarını ayırt eder.	1	0	1	0
Görsellerle ilgili soruları cevaplar.	1	1	0	100
Okuduklarını ana hatlarıyla anlatır.	1	1	0	100
Okuduğu metindeki hikâye unsurlarını belirler.	1	1	0	100
Büyük harfleri ve noktalama işaretlerini uygun yerlerde kullanır.	3	2	1	67
Yazdıklarının içeriğine uygun başlık belirler.	1	1	0	100
Görsellerdeki olayları ilişkilendirerek yazı yazar.	1	1	0	100

Sayısal (MAT)	S	D	Y	B%
Matematik				
En çok üç basamaklı doğal sayıları en yakın onluğa ya da yüzlüğe yuvarlar.	1	1	0	100
Doğal sayılarla toplama işlemi gerektiren problemleri çözer.	1	1	0	100
Doğal sayılarla toplama ve çıkarma işlemlerini gerektiren problemleri çözer.	2	2	0	100
Doğal sayılarla yapılan çıkarma işleminin sonucunu tahmin eder, tahminini işlem sonucuyla karşılaştırır.	3	2	1	67
Şekil ve nesne grafiğindeki gösterilen bilgileri açıklayarak grafikten çetele ve sıklık tablosuna dönüşümler yapar ve yorumlar.	3	3	0	100
Grafiklerde verilen bilgileri kullanarak veya grafik oluşturularak toplama ve çıkarma işlemleri gerektiren problemleri çözer.	3	3	0	100
En çok üç veri grubuna ait basit tabloları okur, yorumlar ve tablodan elde ettiği veriyi düzenler.	2	1	1	50

Sözel (HAY)	S	D	Y	B%
Hay.Bil.				
Sınıfının ve okulunun krokisini çizer.	1	1	0	100
Evde kullanılan alet ve teknolojik ürünlerin hayatımıza olan katkılarını örnekler verir.	1	1	0	100
Evdeki kaynakların etkili ve verimli kullanımına yönelik özgün önerilerde bulunur.	1	1	0	100
Evinin bulunduğu yerin krokisini çizer.	1	1	0	100
Aile büyüklerinin çocukluk dönemlerinin özellikleri ile kendi çocukluk döneminin özelliklerini karşılaştırır.	1	1	0	100
Evde üzerine düşen görev ve sorumlulukları yerine getirir.	1	0	1	0
Komşuluk ilişkilerinin ailesi ve kendisi açısından önemine örnekler verir.	1	1	0	100

Sayısal (FEN)	S	D	Y	B%
Fen				
Dünya'nın şekliyle ilgili model hazırlar.	2	2	0	100
Dünya yüzeyindeki kara ve suların kapladığı alanları model üzerinde karşılaştırır.	1	0	1	0
Dünya'nın şeklinin küreye benzediğinin farkına varır.	1	0	1	0
Duyu organlarının temel görevlerini açıklar.	2	1	1	50
Duyu organlarının sağlığını korumak için yapılması gerekenleri açıklar.	2	1	1	50

Sözel (İNG)	S	D	Y	B%
İngilizce				
Listening	1	1	0	100
Listening	1	0	1	0
Speaking	1	0	1	0
Listening	1	1	0	100
Speaking	1	1	0	100

SONUÇ BELGESİ

SAMSUN / ALAÇAM / CUMHURİYET İLKOKULU

3.SINIF SÜREÇ İZLEME KİTAPÇIĞI -3 (03B SERİSİ)
D.K.: 303

DERSLERE GÖRE ANALİZ

Öğrenci	Numara	Sınıf
ERVA SU KIR	236	3D

Ders	Soru	Doğru	Yanlış	Net	Başarı %	Sınıf Ort.	Kurum Ort.	Genel Ort.
Türkçe	15	11	4	9,67	64	▼10,97	▲9,57	▲8,28
Matematik	15	12	3	11,00	73	▼11,59	▲9,09	▲8,34
Hay.Bil.	7	7	0	7,00	100	▲5,59	▲4,49	▲3,98
Fen	8	5	3	4,00	50	▼4,86	▲3,96	▲3,42
İngilizce	5	5	0	5,00	100	▲2,65	▲2,35	▲2,16
Toplam:	50	40	10	36,67	73	▲35,67	▲29,45	▲26,18

Soru No	123456789012345
Sözel (TÜR)	BcACbCbCBCABcCA
Cevap Anh.	A BBACACACBCABBCA
Sayısal (MAT)	CBBaAAbABCAABcB
Cevap Anh.	A CBBCAACABCAABAB
Sözel (HAY)	CBCCAAB
Cevap Anh.	A CBCCAAB
Sayısal (FEN)	BACccCCc
Cevap Anh.	A BACBBCCA
Sözel (İNG)	ACBCC
Cevap Anh.	A ACBCC

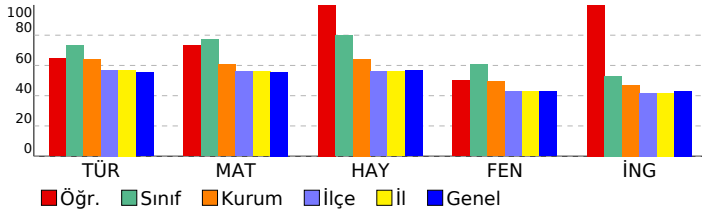

Sözel (TÜR)

Türkçe	S	D	Y	B%
Okuduğu metinle ilgili soruların cevaplar.	3	2	1	67
Kelimeleri anlamlarına uygun kullanır.	1	1	0	100
Kelimelerin eş anlamlılarını bulur.	1	0	1	0
Kelimelerin zıt anlamlılarını bulur.	1	1	0	100
Eş sesli kelimelerin anlamlarını ayırt eder.	1	0	1	0
Görsellerle ilgili soruların cevaplar.	1	1	0	100
Okuduklarını ana hatlarıyla anlatır.	1	1	0	100
Okuduğu metindeki hikâye unsurlarını belirler.	1	1	0	100
Büyük harfleri ve noktalama işaretlerini uygun yerlerde kullanır.	3	2	1	67
Yazdıklarının içeriğine uygun başlık belirler.	1	1	0	100
Görsellerdeki olayları ilişkilendirerek yazı yazar.	1	1	0	100

Sayısal (MAT)

Matematik	S	D	Y	B%
En çok üç basamaklı doğal sayıları en yakın onluğa ya da yüzlüğe yuvarlar.	1	1	0	100
Doğal sayılarla toplama işlemini gerektiren problemleri çözer.	1	1	0	100
Doğal sayılarla toplama ve çıkarma işlemlerini gerektiren problemleri çözer.	2	2	0	100
Doğal sayılarla yapılan çıkarma işleminin sonucunu tahmin eder, tahminini işlem sonucuyla karşılaştırır.	3	2	1	67
Şekil ve nesne grafiğindeki gösterilen bilgileri açıklayarak grafikten çetele ve sıklık tablosuna dönüşümler yapar ve yorumlar.	3	2	1	67
Grafiklerde verilen bilgileri kullanarak veya grafik oluşturularak toplama ve çıkarma işlemleri gerektiren problemleri çözer.	3	3	0	100
En çok üç veri grubuna ait basit tabloları okur, yorumlar ve tablodan elde ettiği veriyi düzenler.	2	1	1	50

Sözel (HAY)

Hay.Bil.	S	D	Y	B%
Sınıfının ve okulunun krokisini çizer.	1	1	0	100
Evde kullanılan alet ve teknolojik ürünlerin hayatımıza olan katkılarını örnekler verir.	1	1	0	100
Evdeki kaynakların etkili ve verimli kullanımına yönelik özgün önerilerde bulunur.	1	1	0	100
Evinin bulunduğu yerin krokisini çizer.	1	1	0	100
Aile büyüklerinin çocukluk dönemlerinin özellikleri ile kendi çocukluk döneminin özelliklerini karşılaştırır.	1	1	0	100
Evde üzerine düşen görev ve sorumlulukları yerine getirir.	1	1	0	100
Komşuluk ilişkilerinin ailesi ve kendisi açısından önemine örnekler verir.	1	1	0	100

Sayısal (FEN)

Fen	S	D	Y	B%
Dünya'nın şekliyle ilgili model hazırlar.	2	2	0	100
Dünya yüzeyindeki kara ve suların kapladığı alanları model üzerinde karşılaştırır.	1	1	0	100
Dünya'nın şeklinin küreye benzediğinin farkına varır.	1	0	1	0
Duyu organlarının temel görevlerini açıklar.	2	1	1	50
Duyu organlarının sağlığını korumak için yapılması gerekenleri açıklar.	2	1	1	50

Sözel (İNG)

İngilizce	S	D	Y	B%
Listening	1	1	0	100
Listening	1	1	0	100
Speaking	1	1	0	100
Listening	1	1	0	100
Speaking	1	1	0	100

SONUÇ BELGESİ

SAMSUN / ALAÇAM / CUMHURİYET İLKOKULU

3.SINIF SÜREÇ İZLEME KİTAPÇIĞI -3 (03B SERİSİ)
D.K.: 303

DERSLERE GÖRE ANALİZ

Öğrenci	Numara	Sınıf
ESİLA S* I	238	3D

Ders	Soru	Doğru	Yanlış	Net	Başarı %	Sınıf Ort.	Kurum Ort.	Genel Ort.
Türkçe	15	11	4	9,67	64	▼10,97	▲9,57	▲8,28
Matematik	15	11	4	9,67	64	▼11,59	▲9,09	▲8,34
Hay.Bil.	7	6	1	5,67	81	▲5,59	▲4,49	▲3,98
Fen	8	5	3	4,00	50	▼4,86	▲3,96	▲3,42
İngilizce	5	2	3	1,00	20	▼2,65	▼2,35	▼2,16
Toplam:	50	35	15	30,00	60	▼35,67	▲29,45	▲26,18

Soru No	123456789012345
Sözel (TÜR)	BBCABBAbACbCBBb
Cevap Anh.	B BBCABBACACBCA
Sayısal (MAT)	bBAaCBBCAACAabA
Cevap Anh.	B ABABCBBCAACABCA
Sözel (HAY)	CAABCBA
Cevap Anh.	B CAABCBC
Sayısal (FEN)	bbBbCBBC
Cevap Anh.	B CABACBBC
Sözel (İNG)	aaCAa
Cevap Anh.	B BCCAC

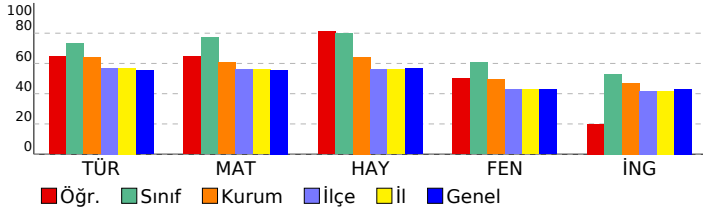

Sözel (TÜR)	S	D	Y	B%
Türkçe				
Okuduğu metinle ilgili soruları cevaplar.	3	3	0	100
Kelimeleri anlamlarına uygun kullanır.	1	0	1	0
Kelimelerin eş anlamlılarını bulur.	1	1	0	100
Kelimelerin zıt anlamlılarını bulur.	1	1	0	100
Eş sesli kelimelerin anlamlarını ayırt eder.	1	0	1	0
Görsellerle ilgili soruları cevaplar.	1	1	0	100
Okuduklarını ana hatlarıyla anlatır.	1	1	0	100
Okuduğu metindeki hikâye unsurlarını belirler.	1	0	1	0
Büyük harfleri ve noktalama işaretlerini uygun yerlerde kullanır.	3	2	1	67
Yazdıklarının içeriğine uygun başlık belirler.	1	1	0	100
Görsellerdeki olayları ilişkilendirerek yazı yazar.	1	1	0	100

Sayısal (MAT)	S	D	Y	B%
Matematik				
En çok üç basamaklı doğal sayıları en yakın onluğa ya da yüzlüğe yuvarlar.	1	1	0	100
Doğal sayılarla toplama işlemi gerektiren problemleri çözer.	1	1	0	100
Doğal sayılarla toplama ve çıkarma işlemlerini gerektiren problemleri çözer.	2	2	0	100
Doğal sayılarla yapılan çıkarma işleminin sonucunu tahmin eder, tahminini işlem sonucuyla karşılaştırır.	3	2	1	67
Şekil ve nesne grafiğindeki gösterilen bilgileri açıklayarak grafikten çetele ve sıklık tablosuna dönüşümler yapar ve yorumlar.	3	3	0	100
Grafiklerde verilen bilgileri kullanarak veya grafik oluşturarak toplama ve çıkarma işlemleri gerektiren problemleri çözer.	3	1	2	33
En çok üç veri grubuna ait basit tabloları okur, yorumlar ve tablodan elde ettiği veriyi düzenler.	2	1	1	50

Sözel (HAY)	S	D	Y	B%
Hay.Bil.				
Sınıfının ve okulunun krokisini çizer.	1	1	0	100
Evde kullanılan alet ve teknolojik ürünlerin hayatımıza olan katkılarını örnekler verir.	1	1	0	100
Evdeki kaynakların etkili ve verimli kullanımına yönelik özgün önerilerde bulunur.	1	0	1	0
Evinin bulunduğu yerin krokisini çizer.	1	1	0	100
Aile büyüklerinin çocukluk dönemlerinin özellikleri ile kendi çocukluk döneminin özelliklerini karşılaştırır.	1	1	0	100
Evde üzerine düşen görev ve sorumlulukları yerine getirir.	1	1	0	100
Komşuluk ilişkilerinin ailesi ve kendisi açısından önemine örnekler verir.	1	1	0	100

Sayısal (FEN)	S	D	Y	B%
Fen				
Dünya'nın şekliyle ilgili model hazırlar.	2	2	0	100
Dünya yüzeyindeki kara ve suların kapladığı alanları model üzerinde karşılaştırır.	1	0	1	0
Dünya'nın şeklinin küreye benzediğinin farkına varır.	1	1	0	100
Duyu organlarının temel görevlerini açıklar.	2	1	1	50
Duyu organlarının sağlığını korumak için yapılması gerekenleri açıklar.	2	1	1	50

Sözel (İNG)	S	D	Y	B%
İngilizce				
Listening	1	1	0	100
Listening	1	0	1	0
Speaking	1	0	1	0
Listening	1	0	1	0
Speaking	1	1	0	100

SONUÇ BELGESİ			3.SINIF SÜREÇ İZLEME KİTAPÇIĞI -3 (03B SERİSİ)		
SAMSUN / ALAÇAM / CUMHURİYET İLKOKULU			D.K.: 303		
			DERSLERE GÖRE ANALİZ		

Öğrenci	Numara	Sınıf
FATİMA ÇAVUŞ	326	3D

Ders	Soru	Doğru	Yanlış	Net	Başarı %	Sınıf Ort.	Kurum Ort.	Genel Ort.
Türkçe	15	7	8	4,33	29	▼10,97	▼9,57	▼8,28
Matematik	15	10	5	8,33	56	▼11,59	▼9,09	▼8,34
Hay.Bil.	7	5	2	4,33	62	▼5,59	▼4,49	▲3,98
Fen	8	5	3	4,00	50	▼4,86	▲3,96	▲3,42
İngilizce	5	3	2	2,33	47	▼2,65	▼2,35	▲2,16
Toplam:	50	30	20	23,33	47	▼35,67	▼29,45	▼26,18

Soru No	123456789012345
Sözel (TÜR)	BBCABcbbbCcacbA
Cevap Anh.	B BBCABBACACBCA
Sayısal (MAT)	bccBCBbCbACABCC
Cevap Anh.	B ABABCBBACAACBCA
Sözel (HAY)	CcABCcC
Cevap Anh.	B CAABCBC
Sayısal (FEN)	CACAcBC
Cevap Anh.	B CABACBBC
Sözel (İNG)	cCCAb
Cevap Anh.	B BCCAC

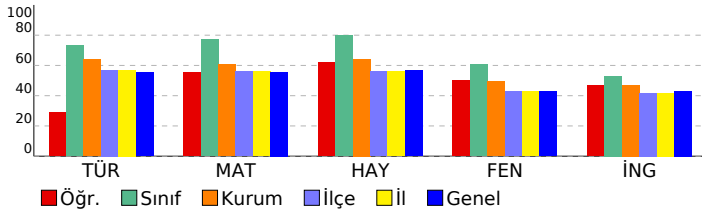

Sözel (TÜR)	S	D	Y	B%
Türkçe				
Okuduğu metinle ilgili soruları cevaplar.	3	1	2	33
Kelimeleri anlamlarına uygun kullanır.	1	0	1	0
Kelimelerin eş anlamlılarını bulur.	1	0	1	0
Kelimelerin zıt anlamlılarını bulur.	1	1	0	100
Eş sesli kelimelerin anlamlarını ayırt eder.	1	0	1	0
Görsellerle ilgili soruları cevaplar.	1	0	1	0
Okuduklarını ana hatlarıyla anlatır.	1	0	1	0
Okuduğu metindeki hikâye unsurlarını belirler.	1	0	1	0
Büyük harfleri ve noktalama işaretlerini uygun yerlerde kullanır.	3	3	0	100
Yazdıklarının içeriğine uygun başlık belirler.	1	1	0	100
Görsellerdeki olayları ilişkilendirerek yazı yazar.	1	1	0	100

Sayısal (MAT)	S	D	Y	B%
Matematik				
En çok üç basamaklı doğal sayıları en yakın onluğa ya da yüzlüğe yuvarlar.	1	1	0	100
Doğal sayılarla toplama işlemi gerektiren problemleri çözer.	1	1	0	100
Doğal sayılarla toplama ve çıkarma işlemlerini gerektiren problemleri çözer.	2	1	1	50
Doğal sayılarla yapılan çıkarma işleminin sonucunu tahmin eder, tahminini işlem sonucuyla karşılaştırır.	3	1	2	33
Şekil ve nesne grafiğindeki gösterilen bilgileri açıklayarak grafikten çetele ve sıklık tablosuna dönüşümler yapar ve yorumlar.	3	3	0	100
Grafiklerde verilen bilgileri kullanarak veya grafik oluşturularak toplama ve çıkarma işlemleri gerektiren problemleri çözer.	3	2	1	67
En çok üç veri grubuna ait basit tabloları okur, yorumlar ve tablodan elde ettiği veriyi düzenler.	2	1	1	50

Sözel (HAY)	S	D	Y	B%
Hay.Bil.				
Sınıfının ve okulunun krokisini çizer.	1	1	0	100
Evde kullanılan alet ve teknolojik ürünlerin hayatımıza olan katkılarını örnekler verir.	1	0	1	0
Evdeki kaynakların etkili ve verimli kullanımına yönelik özgün önerilerde bulunur.	1	1	0	100
Evinin bulunduğu yerin krokisini çizer.	1	1	0	100
Aile büyüklerinin çocukluk dönemlerinin özellikleri ile kendi çocukluk döneminin özelliklerini karşılaştırır.	1	0	1	0
Evde üzerine düşen görev ve sorumlulukları yerine getirir.	1	1	0	100
Komşuluk ilişkilerinin ailesi ve kendisi açısından önemine örnekler verir.	1	1	0	100

Sayısal (FEN)	S	D	Y	B%
Fen				
Dünya'nın şekliyle ilgili model hazırlar.	2	0	2	0
Dünya yüzeyindeki kara ve suların kapladığı alanları model üzerinde karşılaştırır.	1	1	0	100
Dünya'nın şeklinin küreye benzediğinin farkına varır.	1	0	1	0
Duyu organlarının temel görevlerini açıklar.	2	2	0	100
Duyu organlarının sağlığını korumak için yapılması gerekenleri açıklar.	2	2	0	100

Sözel (İNG)	S	D	Y	B%
İngilizce				
Listening	1	1	0	100
Listening	1	0	1	0
Speaking	1	0	1	0
Listening	1	1	0	100
Speaking	1	1	0	100

SONUÇ BELGESİ

SAMSUN / ALAÇAM / CUMHURİYET İLKOKULU

3.SINIF SÜREÇ İZLEME KİTAPÇIĞI -3 (03B SERİSİ)
D.K.: 303

DERSLERE GÖRE ANALİZ

Öğrenci	Numara	Sınıf
FURKAN GÜNGÖR	18	3D

Ders	Soru	Doğru	Yanlış	Net	Başarı %	Sınıf Ort.	Kurum Ort.	Genel Ort.
Türkçe	15	10	5	8,33	56	▼10,97	▼9,57	▲8,28
Matematik	15	9	6	7,00	47	▼11,59	▼9,09	▼8,34
Hay.Bil.	7	7	0	7,00	100	▲5,59	▲4,49	▲3,98
Fen	8	5	3	4,00	50	▼4,86	▲3,96	▲3,42
İngilizce	5	4	1	3,67	73	▲2,65	▲2,35	▲2,16
Toplam:	50	35	15	30,00	60	▼35,67	▲29,45	▲26,18

Soru No	123456789012345
Sözel (TÜR)	cBbABaAcBcAaBCA
Cevap Anh.	B BCBABBACACBCA
Sayısal (MAT)	ABAaCBaaAACaaab
Cevap Anh.	B ABABCBBACAACBCA
Sözel (HAY)	CAABCBC
Cevap Anh.	B CAABCBC
Sayısal (FEN)	abBACBcC
Cevap Anh.	B CABACBBC
Sözel (İNG)	aCCAC
Cevap Anh.	B BCCAC

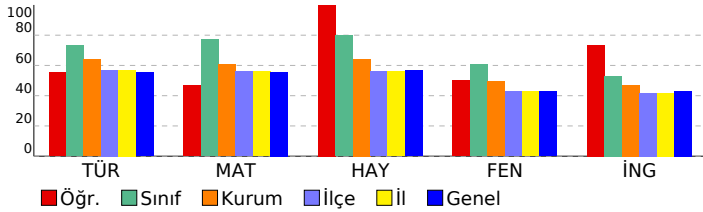

Sözel (TÜR)	S	D	Y	B%
Türkçe				
Okuduğu metinle ilgili soruları cevaplar.	3	2	1	67
Kelimeleri anlamlarına uygun kullanır.	1	1	0	100
Kelimelerin eş anlamlılarını bulur.	1	0	1	0
Kelimelerin zıt anlamlılarını bulur.	1	1	0	100
Eş sesli kelimelerin anlamlarını ayırt eder.	1	1	0	100
Görsellerle ilgili soruları cevaplar.	1	0	1	0
Okuduklarını ana hatlarıyla anlatır.	1	1	0	100
Okuduğu metindeki hikâye unsurlarını belirler.	1	1	0	100
Büyük harfleri ve noktalama işaretlerini uygun yerlerde kullanır.	3	2	1	67
Yazdıklarının içeriğine uygun başlık belirler.	1	0	1	0
Görsellerdeki olayları ilişkilendirerek yazı yazar.	1	1	0	100

Sayısal (MAT)	S	D	Y	B%
Matematik				
En çok üç basamaklı doğal sayıları en yakın onluğa ya da yüzlüğe yuvarlar.	1	1	0	100
Doğal sayılarla toplama işlemi gerektiren problemleri çözer.	1	1	0	100
Doğal sayılarla toplama ve çıkarma işlemlerini gerektiren problemleri çözer.	2	1	1	50
Doğal sayılarla yapılan çıkarma işleminin sonucunu tahmin eder, tahminini işlem sonucuyla karşılaştırır.	3	2	1	67
Şekil ve nesne grafiğindeki gösterilen bilgileri açıklayarak grafikten çetele ve sıklık tablosuna dönüşümler yapar ve yorumlar.	3	3	0	100
Grafiklerde verilen bilgileri kullanarak veya grafik oluşturarak toplama ve çıkarma işlemleri gerektiren problemleri çözer.	3	0	3	0
En çok üç veri grubuna ait basit tabloları okur, yorumlar ve tablodan elde ettiği veriyi düzenler.	2	1	1	50

Sözel (HAY)	S	D	Y	B%
Hay.Bil.				
Sınıfının ve okulunun krokisini çizer.	1	1	0	100
Evde kullanılan alet ve teknolojik ürünlerin hayatımıza olan katkılarını örnekler verir.	1	1	0	100
Evdeki kaynakların etkili ve verimli kullanımına yönelik özgün önerilerde bulunur.	1	1	0	100
Evinin bulunduğu yerin krokisini çizer.	1	1	0	100
Aile büyüklerinin çocukluk dönemlerinin özellikleri ile kendi çocukluk döneminin özelliklerini karşılaştırır.	1	1	0	100
Evde üzerine düşen görev ve sorumlulukları yerine getirir.	1	1	0	100
Komşuluk ilişkilerinin ailesi ve kendisi açısından önemine örnekler verir.	1	1	0	100

Sayısal (FEN)	S	D	Y	B%
Fen				
Dünya'nın şekliyle ilgili model hazırlar.	2	2	0	100
Dünya yüzeyindeki kara ve suların kapladığı alanları model üzerinde karşılaştırır.	1	1	0	100
Dünya'nın şeklinin küreye benzediğinin farkına varır.	1	1	0	100
Duyu organlarının temel görevlerini açıklar.	2	0	2	0
Duyu organlarının sağlığını korumak için yapılması gerekenleri açıklar.	2	1	1	50

Sözel (İNG)	S	D	Y	B%
İngilizce				
Listening	1	1	0	100
Listening	1	1	0	100
Speaking	1	0	1	0
Listening	1	1	0	100
Speaking	1	1	0	100

SONUÇ BELGESİ	3.SINIF SÜREÇ İZLEME KİTAPÇIĞI -3 (03B SERİSİ)
SAMSUN / ALAÇAM / CUMHURİYET İLKOKULU	D.K.: 303
DERSLERE GÖRE ANALİZ	

Öğrenci	Numara	Sınıf
HASAN ÇAĞLAYAN	54	3D

Ders	Soru	Doğru	Yanlış	Net	Başarı %	Sınıf Ort.	Kurum Ort.	Genel Ort.
Türkçe	15	13	1	12,67	84	▲10,97	▲9,57	▲8,28
Matematik	15	6	8	3,33	22	▼11,59	▼9,09	▼8,34
Hay.Bil.	7	6	1	5,67	81	▲5,59	▲4,49	▲3,98
Fen	8	5	3	4,00	50	▼4,86	▲3,96	▲3,42
İngilizce	5	2	2	1,33	27	▼2,65	▼2,35	▼2,16
Toplam:	50	32	15	27,00	54	▼35,67	▼29,45	▲26,18

Soru No	123456789012345
Sözel (TÜR)	B CABBACACACBCc
Cevap Anh.	B BCBACACACBCA
Sayısal (MAT)	baBCcBCAcabcC
Cevap Anh.	B ABABCBBACAACABCA
Sözel (HAY)	CAABbBC
Cevap Anh.	B CAABCBC
Sayısal (FEN)	abBcCBBC
Cevap Anh.	B CABACBBC
Sözel (İNG)	aCCb
Cevap Anh.	B BCCAC

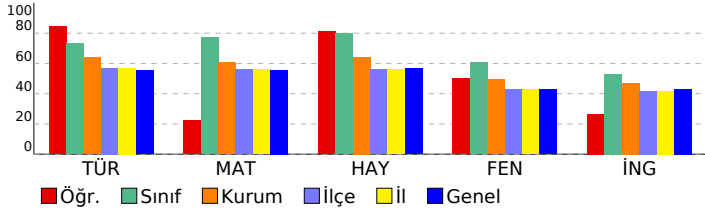

Sözel (TÜR)	S	D	Y	B%
Türkçe				
Okuduğu metinle ilgili soruları cevaplar.	3	3	0	100
Kelimeleri anlamlarına uygun kullanır.	1	1	0	100
Kelimelerin eş anlamlılarını bulur.	1	1	0	100
Kelimelerin zıt anlamlılarını bulur.	1	1	0	100
Eş sesli kelimelerin anlamlarını ayırt eder.	1	1	0	100
Görsellerle ilgili soruları cevaplar.	1	1	0	100
Okuduklarını ana hatlarıyla anlatır.	1	1	0	100
Okuduğu metindeki hikâye unsurlarını belirler.	1	1	0	100
Büyük harfleri ve noktalama işaretlerini uygun yerlerde kullanır.	3	1	1	33
Yazdıklarının içeriğine uygun başlık belirler.	1	1	0	100
Görsellerdeki olayları ilişkilendirerek yazı yazar.	1	1	0	100

Sayısal (MAT)	S	D	Y	B%
Matematik				
En çok üç basamaklı doğal sayıları en yakın onluğa ya da yüzlüğe yuvarlar.	1	1	0	100
Doğal sayılarla toplama işlemi gerektiren problemleri çözer.	1	0	1	0
Doğal sayılarla toplama ve çıkarma işlemlerini gerektiren problemleri çözer.	2	2	0	100
Doğal sayılarla yapılan çıkarma işleminin sonucunu tahmin eder, tahminini işlem sonucuyla karşılaştırır.	3	1	2	33
Şekil ve nesne grafiğindeki gösterilen bilgileri açıklayarak grafikten çetele ve sıklık tablosuna dönüşümler yapar ve yorumlar.	3	0	3	0
Grafiklerde verilen bilgileri kullanarak veya grafikler oluşturularak toplama ve çıkarma işlemleri gerektiren problemleri çözer.	3	1	1	33
En çok üç veri grubuna ait basit tabloları okur, yorumlar ve tablodan elde ettiği veriyi düzenler.	2	1	1	50

Sözel (HAY)	S	D	Y	B%
Hay.Bil.				
Sınıfının ve okulunun krokisini çizer.	1	0	1	0
Evde kullanılan alet ve teknolojik ürünlerin hayatımıza olan katkılarını örnekler verir.	1	1	0	100
Evdeki kaynakların etkili ve verimli kullanımına yönelik özgün önerilerde bulunur.	1	1	0	100
Evinin bulunduğu yerin krokisini çizer.	1	1	0	100
Aile büyüklerinin çocukluk dönemlerinin özellikleri ile kendi çocukluk döneminin özelliklerini karşılaştırır.	1	1	0	100
Evde üzerine düşen görev ve sorumlulukları yerine getirir.	1	1	0	100
Komşuluk ilişkilerinin ailesi ve kendisi açısından önemine örnekler verir.	1	1	0	100

Sayısal (FEN)	S	D	Y	B%
Fen				
Dünya'nın şekliyle ilgili model hazırlar.	2	2	0	100
Dünya yüzeyindeki kara ve suların kapladığı alanları model üzerinde karşılaştırır.	1	0	1	0
Dünya'nın şeklinin küreye benzediğinin farkına varır.	1	1	0	100
Duyu organlarının temel görevlerini açıklar.	2	1	1	50
Duyu organlarının sağlığını korumak için yapılması gerekenleri açıklar.	2	1	1	50

Sözel (İNG)	S	D	Y	B%
İngilizce				
Listening	1	0	1	0
Listening	1	0	0	0
Speaking	1	0	1	0
Listening	1	1	0	100
Speaking	1	1	0	100

SONUÇ BELGESİ			3.SINIF SÜREÇ İZLEME KİTAPÇIĞI -3 (03B SERİSİ)		
SAMSUN / ALAÇAM / CUMHURİYET İLKOKULU			D.K.: 303		
			DERSLERE GÖRE ANALİZ		

Öğrenci	Numara	Sınıf
HÜMA SÜZÜK	116	3D

Ders	Soru	Doğru	Yanlış	Net	Başarı %	Sınıf Ort.	Kurum Ort.	Genel Ort.
Türkçe	15	12	3	11,00	73	▲10,97	▲9,57	▲8,28
Matematik	15	14	0	14,00	93	▲11,59	▲9,09	▲8,34
Hay.Bil.	7	6	1	5,67	81	▲5,59	▲4,49	▲3,98
Fen	8	8	0	8,00	100	▲4,86	▲3,96	▲3,42
İngilizce	5	3	2	2,33	47	▼2,65	▼2,35	▲2,16
Toplam:	50	43	6	41,00	82	▲35,67	▲29,45	▲26,18

Soru No	123456789012345
Sözel (TÜR)	BcbCACACBCABbbA
Cevap Anh.	A BBACACACBCABBCA
Sayısal (MAT)	CBBC ACABCAABAB
Cevap Anh.	A CBBCAACABCAABAB
Sözel (HAY)	CBCCAbB
Cevap Anh.	A CBCCAAB
Sayısal (FEN)	BACBCCA
Cevap Anh.	A BACBCCA
Sözel (İNG)	ACBaa
Cevap Anh.	A ACBCC

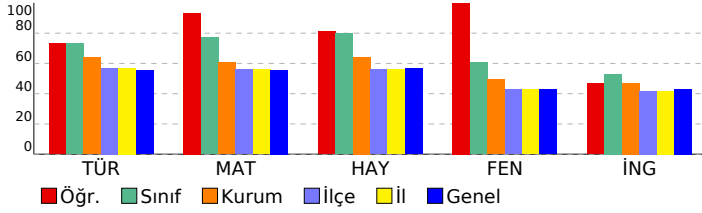

Sözel (TÜR)	S	D	Y	B%
Türkçe				
Okuduğu metinle ilgili soruları cevaplar.	3	1	2	33
Kelimeleri anlamlarına uygun kullanır.	1	1	0	100
Kelimelerin eş anlamlılarını bulur.	1	1	0	100
Kelimelerin zıt anlamlılarını bulur.	1	1	0	100
Eş sesli kelimelerin anlamlarını ayırt eder.	1	1	0	100
Görsellerle ilgili soruları cevaplar.	1	1	0	100
Okuduklarını ana hatlarıyla anlatır.	1	1	0	100
Okuduğu metindeki hikâye unsurlarını belirler.	1	1	0	100
Büyük harfleri ve noktalama işaretlerini uygun yerlerde kullanır.	3	2	1	67
Yazdıklarının içeriğine uygun başlık belirler.	1	1	0	100
Görsellerdeki olayları ilişkilendirerek yazı yazar.	1	1	0	100

Sayısal (MAT)	S	D	Y	B%
Matematik				
En çok üç basamaklı doğal sayıları en yakın onluğa ya da yüzlüğe yuvarlar.	1	1	0	100
Doğal sayılarla toplama işlemini gerektiren problemleri çözer.	1	1	0	100
Doğal sayılarla toplama ve çıkarma işlemlerini gerektiren problemleri çözer.	2	1	0	50
Doğal sayılarla yapılan çıkarma işleminin sonucunu tahmin eder, tahminini işlem sonucuyla karşılaştırır.	3	3	0	100
Şekil ve nesne grafiğindeki gösterilen bilgileri açıklayarak grafikten çetele ve sıklık tablosuna dönüşümler yapar ve yorumlar.	3	3	0	100
Grafiklerde verilen bilgileri kullanarak veya grafik oluşturularak toplama ve çıkarma işlemleri gerektiren problemleri çözer.	3	3	0	100
En çok üç veri grubuna ait basit tabloları okur, yorumlar ve tablodan elde ettiği veriyi düzenler.	2	2	0	100

Sözel (HAY)	S	D	Y	B%
Hay.Bil.				
Sınıfının ve okulunun krokisini çizer.	1	1	0	100
Evde kullanılan alet ve teknolojik ürünlerin hayatımıza olan katkılarını örnekler verir.	1	1	0	100
Evdeki kaynakların etkili ve verimli kullanımına yönelik özgün önerilerde bulunur.	1	1	0	100
Evinin bulunduğu yerin krokisini çizer.	1	1	0	100
Aile büyüklerinin çocukluk dönemlerinin özellikleri ile kendi çocukluk döneminin özelliklerini karşılaştırır.	1	1	0	100
Evde üzerine düşen görev ve sorumlulukları yerine getirir.	1	0	1	0
Komşuluk ilişkilerinin ailesi ve kendisi açısından önemine örnekler verir.	1	1	0	100

Sayısal (FEN)	S	D	Y	B%
Fen				
Dünya'nın şekliyle ilgili model hazırlar.	2	2	0	100
Dünya yüzeyindeki kara ve suların kapladığı alanları model üzerinde karşılaştırır.	1	1	0	100
Dünya'nın şeklinin küreye benzediğinin farkına varır.	1	1	0	100
Duyu organlarının temel görevlerini açıklar.	2	2	0	100
Duyu organlarının sağlığını korumak için yapılması gerekenleri açıklar.	2	2	0	100

Sözel (İNG)	S	D	Y	B%
İngilizce				
Listening	1	1	0	100
Listening	1	1	0	100
Speaking	1	1	0	100
Listening	1	0	1	0
Speaking	1	0	1	0

SONUÇ BELGESİ			3.SINIF SÜREÇ İZLEME KİTAPÇIĞI -3 (03B SERİSİ)		
SAMSUN / ALAÇAM / CUMHURİYET İLKOKULU			D.K.: 303		
			DERSLERE GÖRE ANALİZ		

Öğrenci	Numara	Sınıf
MELİH KÖSE	22	3D

Ders	Soru	Doğru	Yanlış	Net	Başarı %	Sınıf Ort.	Kurum Ort.	Genel Ort.	
Türkçe	15	14	1	13,67	91	▲10,97	▲9,57	▲8,28	
Matematik	15	15	0	15,00	100	▲11,59	▲9,09	▲8,34	
Hay.Bil.	7	7	0	7,00	100	▲5,59	▲4,49	▲3,98	
Fen	8	4	4	2,67	33	▼4,86	▼3,96	▼3,42	
İngilizce	5	4	1	3,67	73	▲2,65	▲2,35	▲2,16	
Toplam:		50	44	6	42,00	84	▲35,67	▲29,45	▲26,18

Soru No	123456789012345
Sözel (TÜR)	BBCABaCACACBCA
Cevap Anh.	B BBCABBACACBCA
Sayısal (MAT)	ABABCBBCAACABCA
Cevap Anh.	B ABABCBBCAACABCA
Sözel (HAY)	CAABCBC
Cevap Anh.	B CAABCBC
Sayısal (FEN)	bbBbbBBC
Cevap Anh.	B CABACBBC
Sözel (İNG)	BCCbC
Cevap Anh.	B BCCAC

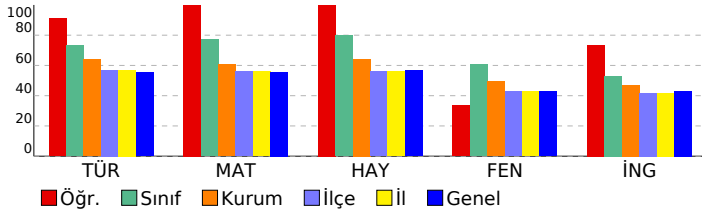

Sözel (TÜR)	S	D	Y	B%
Türkçe				
Okuduğu metinle ilgili soruları cevaplar.	3	2	1	67
Kelimeleri anlamlarına uygun kullanır.	1	1	0	100
Kelimelerin eş anlamlılarını bulur.	1	1	0	100
Kelimelerin zıt anlamlılarını bulur.	1	1	0	100
Eş sesli kelimelerin anlamlarını ayırt eder.	1	1	0	100
Görsellerle ilgili soruları cevaplar.	1	1	0	100
Okuduklarını ana hatlarıyla anlatır.	1	1	0	100
Okuduğu metindeki hikâye unsurlarını belirler.	1	1	0	100
Büyük harfleri ve noktalama işaretlerini uygun yerlerde kullanır.	3	3	0	100
Yazdıklarının içeriğine uygun başlık belirler.	1	1	0	100
Görsellerdeki olayları ilişkilendirerek yazı yazar.	1	1	0	100

Sayısal (MAT)	S	D	Y	B%
Matematik				
En çok üç basamaklı doğal sayıları en yakın onluğa ya da yüzlüğe yuvarlar.	1	1	0	100
Doğal sayılarla toplama işlemini gerektiren problemleri çözer.	1	1	0	100
Doğal sayılarla toplama ve çıkarma işlemlerini gerektiren problemleri çözer.	2	2	0	100
Doğal sayılarla yapılan çıkarma işleminin sonucunu tahmin eder, tahminini işlem sonucuyla karşılaştırır.	3	3	0	100
Şekil ve nesne grafiğindeki gösterilen bilgileri açıklayarak grafikten çetele ve sıklık tablosuna dönüşümler yapar ve yorumlar.	3	3	0	100
Grafiklerde verilen bilgileri kullanarak veya grafik oluşturularak toplama ve çıkarma işlemleri gerektiren problemleri çözer.	3	3	0	100
En çok üç veri grubuna ait basit tabloları okur, yorumlar ve tablodan elde ettiği veriyi düzenler.	2	2	0	100

Sözel (HAY)	S	D	Y	B%
Hay.Bil.				
Sınıfının ve okulunun krokisini çizer.	1	1	0	100
Evde kullanılan alet ve teknolojik ürünlerin hayatımıza olan katkılarını örnekler verir.	1	1	0	100
Evdeki kaynakların etkili ve verimli kullanımına yönelik özgün önerilerde bulunur.	1	1	0	100
Evinin bulunduğu yerin krokisini çizer.	1	1	0	100
Aile büyüklerinin çocukluk dönemlerinin özellikleri ile kendi çocukluk döneminin özelliklerini karşılaştırır.	1	1	0	100
Evde üzerine düşen görev ve sorumlulukları yerine getirir.	1	1	0	100
Komşuluk ilişkilerinin ailesi ve kendisi açısından önemine örnekler verir.	1	1	0	100

Sayısal (FEN)	S	D	Y	B%
Fen				
Dünya'nın şekliyle ilgili model hazırlar.	2	1	1	50
Dünya yüzeyindeki kara ve suların kapladığı alanları model üzerinde karşılaştırır.	1	0	1	0
Dünya'nın şeklinin küreye benzediğinin farkına varır.	1	1	0	100
Duyu organlarının temel görevlerini açıklar.	2	1	1	50
Duyu organlarının sağlığını korumak için yapılması gerekenleri açıklar.	2	1	1	50

Sözel (İNG)	S	D	Y	B%
İngilizce				
Listening	1	0	1	0
Listening	1	1	0	100
Speaking	1	1	0	100
Listening	1	1	0	100
Speaking	1	1	0	100

SONUÇ BELGESİ	3.SINIF SÜREÇ İZLEME KİTAPÇIĞI -3 (03B SERİSİ)
SAMSUN / ALAÇAM / CUMHURİYET İLKOKULU	D.K.: 303
DERSLERE GÖRE ANALİZ	

Öğrenci	Numara	Sınıf
MESUT HAMİ GÜLERYÜZ	102	3D

Ders	Soru	Doğru	Yanlış	Net	Başarı %	Sınıf Ort.	Kurum Ort.	Genel Ort.
Türkçe	15	10	5	8,33	56	▼10,97	▼9,57	▲8,28
Matematik	15	13	2	12,33	82	▲11,59	▲9,09	▲8,34
Hay.Bil.	7	5	2	4,33	62	▼5,59	▼4,49	▲3,98
Fen	8	5	3	4,00	50	▼4,86	▲3,96	▲3,42
İngilizce	5	2	3	1,00	20	▼2,65	▼2,35	▼2,16
Toplam:	50	35	15	30,00	60	▼35,67	▲29,45	▲26,18

Soru No	123456789012345
Sözel (TÜR)	BcbABBACAabCaCA
Cevap Anh.	B BCBABBACACBCA
Sayısal (MAT)	bBABCBBaAACABCA
Cevap Anh.	B ABABCBBCAACABCA
Sözel (HAY)	CcABCaC
Cevap Anh.	B CAABCBC
Sayısal (FEN)	bABbCaBC
Cevap Anh.	B CABACBBC
Sözel (İNG)	BbCbA
Cevap Anh.	B BCCAC

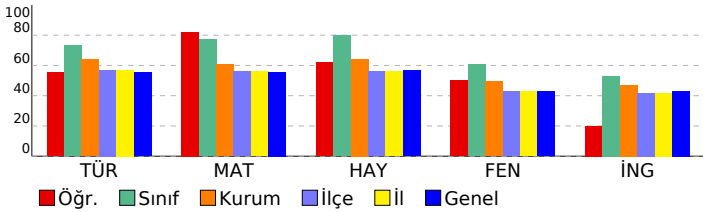

Sözel (TÜR)	S	D	Y	B%
Türkçe				
Okuduğu metinle ilgili soruları cevaplar.	3	3	0	100
Kelimeleri anlamlarına uygun kullanır.	1	1	0	100
Kelimelerin eş anlamlılarını bulur.	1	1	0	100
Kelimelerin zıt anlamlılarını bulur.	1	0	1	0
Eş sesli kelimelerin anlamlarını ayırt eder.	1	0	1	0
Görsellerle ilgili soruları cevaplar.	1	1	0	100
Okuduklarını ana hatlarıyla anlatır.	1	0	1	0
Okuduğu metindeki hikâye unsurlarını belirler.	1	1	0	100
Büyük harfleri ve noktalama işaretlerini uygun yerlerde kullanır.	3	1	2	33
Yazdıklarının içeriğine uygun başlık belirler.	1	1	0	100
Görsellerdeki olayları ilişkilendirerek yazı yazar.	1	1	0	100

Sayısal (MAT)	S	D	Y	B%
Matematik				
En çok üç basamaklı doğal sayıları en yakın onluğa ya da yüzlüğe yuvarlar.	1	1	0	100
Doğal sayılarla toplama işlemini gerektiren problemleri çözer.	1	1	0	100
Doğal sayılarla toplama ve çıkarma işlemlerini gerektiren problemleri çözer.	2	2	0	100
Doğal sayılarla yapılan çıkarma işleminin sonucunu tahmin eder, tahminini işlem sonucuyla karşılaştırır.	3	1	2	33
Şekil ve nesne grafiğindeki gösterilen bilgileri açıklayarak grafikten çetele ve sıklık tablosuna dönüşümler yapar ve yorumlar.	3	3	0	100
Grafiklerde verilen bilgileri kullanarak veya grafik oluşturarak toplama ve çıkarma işlemleri gerektiren problemleri çözer.	3	3	0	100
En çok üç veri grubuna ait basit tabloları okur, yorumlar ve tablodan elde ettiği veriyi düzenler.	2	2	0	100

Sözel (HAY)	S	D	Y	B%
Hay.Bil.				
Sınıfının ve okulunun krokisini çizer.	1	1	0	100
Evde kullanılan alet ve teknolojik ürünlerin hayatımıza olan katkılarını örnekler verir.	1	0	1	0
Evdeki kaynakların etkili ve verimli kullanımına yönelik özgün önerilerde bulunur.	1	1	0	100
Evinin bulunduğu yerin krokisini çizer.	1	1	0	100
Aile büyüklerinin çocukluk dönemlerinin özellikleri ile kendi çocukluk döneminin özelliklerini karşılaştırır.	1	0	1	0
Evde üzerine düşen görev ve sorumlulukları yerine getirir.	1	1	0	100
Komşuluk ilişkilerinin ailesi ve kendisi açısından önemine örnekler verir.	1	1	0	100

Sayısal (FEN)	S	D	Y	B%
Fen				
Dünya'nın şekliyle ilgili model hazırlar.	2	2	0	100
Dünya yüzeyindeki kara ve suların kapladığı alanları model üzerinde karşılaştırır.	1	0	1	0
Dünya'nın şeklinin küreye benzediğinin farkına varır.	1	0	1	0
Duyu organlarının temel görevlerini açıklar.	2	1	1	50
Duyu organlarının sağlığını korumak için yapılması gerekenleri açıklar.	2	2	0	100

Sözel (İNG)	S	D	Y	B%
İngilizce				
Listening	1	0	1	0
Listening	1	0	1	0
Speaking	1	1	0	100
Listening	1	0	1	0
Speaking	1	1	0	100

SONUÇ BELGESİ			3.SINIF SÜREÇ İZLEME KİTAPÇIĞI -3 (03B SERİSİ)		
SAMSUN / ALAÇAM / CUMHURİYET İLKOKULU			D.K.: 303		
			DERSLERE GÖRE ANALİZ		

Öğrenci	Numara	Sınıf
MİRZA AKTAY	345	3D

Ders	Soru	Doğru	Yanlış	Net	Başarı %	Sınıf Ort.	Kurum Ort.	Genel Ort.
Türkçe	15	12	3	11,00	73	▲10,97	▲9,57	▲8,28
Matematik	15	13	2	12,33	82	▲11,59	▲9,09	▲8,34
Hay.Bil.	7	7	0	7,00	100	▲5,59	▲4,49	▲3,98
Fen	8	6	2	5,33	67	▲4,86	▲3,96	▲3,42
İngilizce	5	3	2	2,33	47	▼2,65	▼2,35	▲2,16
Toplam:	50	41	9	38,00	76	▲35,67	▲29,45	▲26,18

Soru No	123456789012345
Sözel (TÜR)	BcAbACACBcBCCA
Cevap Anh.	A BBACACACBcBCCA
Sayısal (MAT)	CaBbAACABCAABAB
Cevap Anh.	A CBBCAACABCAABAB
Sözel (HAY)	CBCCAAB
Cevap Anh.	A CBCCAAB
Sayısal (FEN)	BACBBCac
Cevap Anh.	A BACBCCA
Sözel (İNG)	ACcaC
Cevap Anh.	A ACBCC

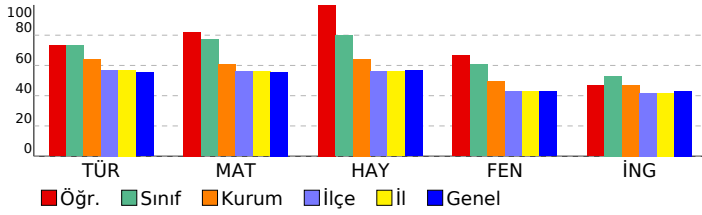

Sözel (TÜR)	S	D	Y	B%
Türkçe				
Okuduğu metinle ilgili soruları cevaplar.	3	2	1	67
Kelimeleri anlamlarına uygun kullanır.	1	0	1	0
Kelimelerin eş anlamlılarını bulur.	1	1	0	100
Kelimelerin zıt anlamlılarını bulur.	1	1	0	100
Eş sesli kelimelerin anlamlarını ayırt eder.	1	1	0	100
Görsellerle ilgili soruları cevaplar.	1	1	0	100
Okuduklarını ana hatlarıyla anlatır.	1	1	0	100
Okuduğu metindeki hikâye unsurlarını belirler.	1	1	0	100
Büyük harfleri ve noktalama işaretlerini uygun yerlerde kullanır.	3	2	1	67
Yazdıklarının içeriğine uygun başlık belirler.	1	1	0	100
Görsellerdeki olayları ilişkilendirerek yazı yazar.	1	1	0	100

Sayısal (MAT)	S	D	Y	B%
Matematik				
En çok üç basamaklı doğal sayıları en yakın onluğa ya da yüzlüğe yuvarlar.	1	1	0	100
Doğal sayılarla toplama işlemini gerektiren problemleri çözer.	1	0	1	0
Doğal sayılarla toplama ve çıkarma işlemlerini gerektiren problemleri çözer.	2	2	0	100
Doğal sayılarla yapılan çıkarma işleminin sonucunu tahmin eder, tahminini işlem sonucuyla karşılaştırır.	3	2	1	67
Şekil ve nesne grafiğindeki gösterilen bilgileri açıklayarak grafikten çetele ve sıklık tablosuna dönüşümler yapar ve yorumlar.	3	3	0	100
Grafiklerde verilen bilgileri kullanarak veya grafik oluşturularak toplama ve çıkarma işlemleri gerektiren problemleri çözer.	3	3	0	100
En çok üç veri grubuna ait basit tabloları okur, yorumlar ve tablodan elde ettiği veriyi düzenler.	2	2	0	100

Sözel (HAY)	S	D	Y	B%
Hay.Bil.				
Sınıfının ve okulunun krokisini çizer.	1	1	0	100
Evde kullanılan alet ve teknolojik ürünlerin hayatımıza olan katkılarını örnekler verir.	1	1	0	100
Evdeki kaynakların etkili ve verimli kullanımına yönelik özgün önerilerde bulunur.	1	1	0	100
Evinin bulunduğu yerin krokisini çizer.	1	1	0	100
Aile büyüklerinin çocukluk dönemlerinin özellikleri ile kendi çocukluk döneminin özelliklerini karşılaştırır.	1	1	0	100
Evde üzerine düşen görev ve sorumlulukları yerine getirir.	1	1	0	100
Komşuluk ilişkilerinin ailesi ve kendisi açısından önemine örnekler verir.	1	1	0	100

Sayısal (FEN)	S	D	Y	B%
Fen				
Dünya'nın şekliyle ilgili model hazırlar.	2	2	0	100
Dünya yüzeyindeki kara ve suların kapladığı alanları model üzerinde karşılaştırır.	1	1	0	100
Dünya'nın şeklinin küreye benzediğinin farkına varır.	1	1	0	100
Duyu organlarının temel görevlerini açıklar.	2	1	1	50
Duyu organlarının sağlığını korumak için yapılması gerekenleri açıklar.	2	1	1	50

Sözel (İNG)	S	D	Y	B%
İngilizce				
Listening	1	1	0	100
Listening	1	1	0	100
Speaking	1	0	1	0
Listening	1	0	1	0
Speaking	1	1	0	100

SONUÇ BELGESİ			3.SINIF SÜREÇ İZLEME KİTAPÇIĞI -3 (03B SERİSİ)		
SAMSUN / ALAÇAM / CUMHURİYET İLKOKULU			D.K.: 303		
			DERSLERE GÖRE ANALİZ		

Öğrenci	Numara	Sınıf
ÖMER YEGİN	224	3D

Ders	Soru	Doğru	Yanlış	Net	Başarı %	Sınıf Ort.	Kurum Ort.	Genel Ort.
Türkçe	15	12	3	11,00	73	▲10,97	▲9,57	▲8,28
Matematik	15	11	4	9,67	64	▼11,59	▲9,09	▲8,34
Hay.Bil.	7	5	2	4,33	62	▼5,59	▼4,49	▲3,98
Fen	8	5	3	4,00	50	▼4,86	▲3,96	▲3,42
İngilizce	5	1	4	-0,33	-7	▼2,65	▼2,35	▼2,16
Toplam:	50	34	16	28,67	57	▼35,67	▼29,45	▲26,18

Soru No	123456789012345
Sözel (TÜR)	BBAAACACBCbBaCA
Cevap Anh.	A BBACACACBCABBCA
Sayısal (MAT)	CcBCbACABCAABca
Cevap Anh.	A CBBCAACABCAABAB
Sözel (HAY)	CBcAAbB
Cevap Anh.	A CBCCAAB
Sayısal (FEN)	BcCBcCCb
Cevap Anh.	A BACBBCCA
Sözel (İNG)	bCaba
Cevap Anh.	A ACBCC

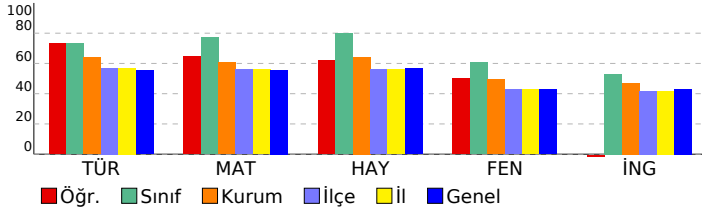

Sözel (TÜR)	S	D	Y	B%
Türkçe				
Okuduğu metinle ilgili soruları cevaplar.	3	3	0	100
Kelimeleri anlamlarına uygun kullanır.	1	0	1	0
Kelimelerin eş anlamlılarını bulur.	1	1	0	100
Kelimelerin zıt anlamlılarını bulur.	1	1	0	100
Eş sesli kelimelerin anlamlarını ayırt eder.	1	1	0	100
Görsellerle ilgili soruları cevaplar.	1	1	0	100
Okuduklarını ana hatlarıyla anlatır.	1	1	0	100
Okuduğu metindeki hikâye unsurlarını belirler.	1	1	0	100
Büyük harfleri ve noktalama işaretlerini uygun yerlerde kullanır.	3	1	2	33
Yazdıklarının içeriğine uygun başlık belirler.	1	1	0	100
Görsellerdeki olayları ilişkilendirerek yazı yazar.	1	1	0	100

Sayısal (MAT)	S	D	Y	B%
Matematik				
En çok üç basamaklı doğal sayıları en yakın onluğa ya da yüzlüğe yuvarlar.	1	1	0	100
Doğal sayılarla toplama işlemi gerektiren problemleri çözer.	1	0	1	0
Doğal sayılarla toplama ve çıkarma işlemlerini gerektiren problemleri çözer.	2	1	1	50
Doğal sayılarla yapılan çıkarma işleminin sonucunu tahmin eder, tahminini işlem sonucuyla karşılaştırır.	3	3	0	100
Şekil ve nesne grafiğindeki gösterilen bilgileri açıklayarak grafikten çetele ve sıklık tablosuna dönüşümler yapar ve yorumlar.	3	3	0	100
Grafiklerde verilen bilgileri kullanarak veya grafik oluşturarak toplama ve çıkarma işlemleri gerektiren problemleri çözer.	3	3	0	100
En çok üç veri grubuna ait basit tabloları okur, yorumlar ve tablodan elde ettiği veriyi düzenler.	2	0	2	0

Sözel (HAY)	S	D	Y	B%
Hay.Bil.				
Sınıfının ve okulunun krokisini çizer.	1	1	0	100
Evde kullanılan alet ve teknolojik ürünlerin hayatımıza olan katkılarını örnekler verir.	1	1	0	100
Evdeki kaynakların etkili ve verimli kullanımına yönelik özgün önerilerde bulunur.	1	1	0	100
Evinin bulunduğu yerin krokisini çizer.	1	0	1	0
Aile büyüklerinin çocukluk dönemlerinin özellikleri ile kendi çocukluk döneminin özelliklerini karşılaştırır.	1	1	0	100
Evde üzerine düşen görev ve sorumlulukları yerine getirir.	1	0	1	0
Komşuluk ilişkilerinin ailesi ve kendisi açısından önemine örnekler verir.	1	1	0	100

Sayısal (FEN)	S	D	Y	B%
Fen				
Dünya'nın şekliyle ilgili model hazırlar.	2	2	0	100
Dünya yüzeyindeki kara ve suların kapladığı alanları model üzerinde karşılaştırır.	1	0	1	0
Dünya'nın şeklinin küreye benzediğinin farkına varır.	1	1	0	100
Duyu organlarının temel görevlerini açıklar.	2	1	1	50
Duyu organlarının sağlığını korumak için yapılması gerekenleri açıklar.	2	1	1	50

Sözel (İNG)	S	D	Y	B%
İngilizce				
Listening	1	0	1	0
Listening	1	1	0	100
Speaking	1	0	1	0
Listening	1	0	1	0
Speaking	1	0	1	0

SONUÇ BELGESİ			3.SINIF SÜREÇ İZLEME KİTAPÇIĞI -3 (03B SERİSİ)		
SAMSUN / ALAÇAM / CUMHURİYET İLKOKULU			D.K.: 303		
			DERSLERE GÖRE ANALİZ		

Öğrenci	Numara	Sınıf
ÖMERHAN ODABAŞOĞLU	349	3D

Ders	Soru	Doğru	Yanlış	Net	Başarı %	Sınıf Ort.	Kurum Ort.	Genel Ort.
Türkçe	15	12	3	11,00	73	▲10,97	▲9,57	▲8,28
Matematik	15	11	4	9,67	64	▼11,59	▲9,09	▲8,34
Hay.Bil.	7	4	3	3,00	43	▼5,59	▼4,49	▼3,98
Fen	8	6	2	5,33	67	▲4,86	▲3,96	▲3,42
İngilizce	5	5	0	5,00	100	▲2,65	▲2,35	▲2,16
Toplam:	50	38	12	34,00	68	▼35,67	▲29,45	▲26,18

Soru No	123456789012345
Sözel (TÜR)	BBCABacCcCACBCA
Cevap Anh.	B BBCABBACACBCA
Sayısal (MAT)	bBABCbCAACAaaA
Cevap Anh.	B ABABCBBCAACABCA
Sözel (HAY)	aAAaCBa
Cevap Anh.	B CAABCBC
Sayısal (FEN)	aABcCBBC
Cevap Anh.	B CABACBBC
Sözel (İNG)	BCCAC
Cevap Anh.	B BCCAC

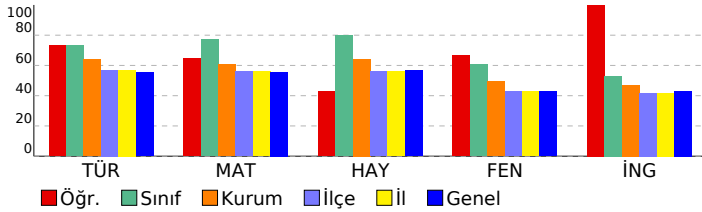

Sözel (TÜR)	S	D	Y	B%
Türkçe				
Okuduğu metinle ilgili soruları cevaplar.	3	1	2	33
Kelimeleri anlamlarına uygun kullanır.	1	1	0	100
Kelimelerin eş anlamlılarını bulur.	1	0	1	0
Kelimelerin zıt anlamlılarını bulur.	1	1	0	100
Eş sesli kelimelerin anlamlarını ayırt eder.	1	1	0	100
Görsellerle ilgili soruları cevaplar.	1	1	0	100
Okuduklarını ana hatlarıyla anlatır.	1	1	0	100
Okuduğu metindeki hikâye unsurlarını belirler.	1	1	0	100
Büyük harfleri ve noktalama işaretlerini uygun yerlerde kullanır.	3	3	0	100
Yazdıklarının içeriğine uygun başlık belirler.	1	1	0	100
Görsellerdeki olayları ilişkilendirerek yazı yazar.	1	1	0	100

Sayısal (MAT)	S	D	Y	B%
Matematik				
En çok üç basamaklı doğal sayıları en yakın onluğa ya da yüzlüğe yuvarlar.	1	1	0	100
Doğal sayılarla toplama işlemi gerektiren problemleri çözer.	1	1	0	100
Doğal sayılarla toplama ve çıkarma işlemlerini gerektiren problemleri çözer.	2	1	1	50
Doğal sayılarla yapılan çıkarma işleminin sonucunu tahmin eder, tahminini işlem sonucuyla karşılaştırır.	3	2	1	67
Şekil ve nesne grafiğindeki gösterilen bilgileri açıklayarak grafikten çetele ve sıklık tablosuna dönüşümler yapar ve yorumlar.	3	3	0	100
Grafiklerde verilen bilgileri kullanarak veya grafik oluşturarak toplama ve çıkarma işlemleri gerektiren problemleri çözer.	3	1	2	33
En çok üç veri grubuna ait basit tabloları okur, yorumlar ve tablodan elde ettiği veriyi düzenler.	2	2	0	100

Sözel (HAY)	S	D	Y	B%
Hay.Bil.				
Sınıfının ve okulunun krokisini çizer.	1	1	0	100
Evde kullanılan alet ve teknolojik ürünlerin hayatımıza olan katkılarını örnekler verir.	1	1	0	100
Evdeki kaynakların etkili ve verimli kullanımına yönelik özgün önerilerde bulunur.	1	0	1	0
Evinin bulunduğu yerin krokisini çizer.	1	0	1	0
Aile büyüklerinin çocukluk dönemlerinin özellikleri ile kendi çocukluk döneminin özelliklerini karşılaştırır.	1	1	0	100
Evde üzerine düşen görev ve sorumlulukları yerine getirir.	1	1	0	100
Komşuluk ilişkilerinin ailesi ve kendisi açısından önemine örnekler verir.	1	0	1	0

Sayısal (FEN)	S	D	Y	B%
Fen				
Dünya'nın şekliyle ilgili model hazırlar.	2	2	0	100
Dünya yüzeyindeki kara ve suların kapladığı alanları model üzerinde karşılaştırır.	1	0	1	0
Dünya'nın şeklinin küreye benzediğinin farkına varır.	1	1	0	100
Duyu organlarının temel görevlerini açıklar.	2	1	1	50
Duyu organlarının sağlığını korumak için yapılması gerekenleri açıklar.	2	2	0	100

Sözel (İNG)	S	D	Y	B%
İngilizce				
Listening	1	1	0	100
Listening	1	1	0	100
Speaking	1	1	0	100
Listening	1	1	0	100
Speaking	1	1	0	100

SONUÇ BELGESİ				3.SINIF SÜREÇ İZLEME KİTAPÇIĞI -3 (03B SERİSİ)			
SAMSUN / ALAÇAM / CUMHURİYET İLKOKULU				D.K.: 303			
				DERSLERE GÖRE ANALİZ			

Öğrenci	Numara	Sınıf
TURAN KAĞAN ÖZDEMİR	119	3D

Ders	Soru	Doğru	Yanlış	Net	Başarı %	Sınıf Ort.	Kurum Ort.	Genel Ort.
Türkçe	15	15	0	15,00	100	▲10,97	▲9,57	▲8,28
Matematik	15	14	1	13,67	91	▲11,59	▲9,09	▲8,34
Hay.Bil.	7	7	0	7,00	100	▲5,59	▲4,49	▲3,98
Fen	8	7	1	6,67	83	▲4,86	▲3,96	▲3,42
İngilizce	5	3	2	2,33	47	▼2,65	▼2,35	▲2,16
Toplam:	50	46	4	44,67	89	▲35,67	▲29,45	▲26,18

Soru No	123456789012345
---------	-----------------

Sözel (TÜR)	BBCABBACACBCA
-------------	---------------

Cevap Anh.	B	BBCABBACACBCA
------------	---	---------------

Sayısal (MAT)	ABACBBBCAACABCA
---------------	-----------------

Cevap Anh.	B	ABABCBBBCAACABCA
------------	---	------------------

Sözel (HAY)	CAABCBC
-------------	---------

Cevap Anh.	B	CAABCBC
------------	---	---------

Sayısal (FEN)	CbBACBBC
---------------	----------

Cevap Anh.	B	CABACBBC
------------	---	----------

Sözel (İNG)	BaCAb
-------------	-------

Cevap Anh.	B	BCCAC
------------	---	-------

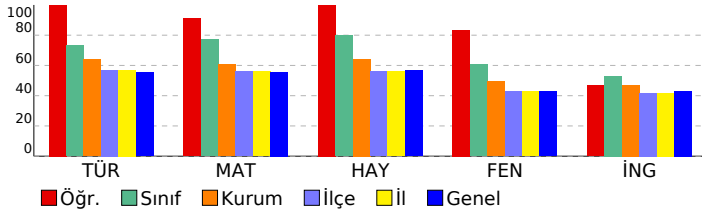

Sözel (TÜR)	S	D	Y	B%
Türkçe				
Okuduğu metinle ilgili soruları cevaplar.	3	3	0	100
Kelimeleri anlamlarına uygun kullanır.	1	1	0	100
Kelimelerin eş anlamlılarını bulur.	1	1	0	100
Kelimelerin zıt anlamlılarını bulur.	1	1	0	100
Eş sesli kelimelerin anlamlarını ayırt eder.	1	1	0	100
Görsellerle ilgili soruları cevaplar.	1	1	0	100
Okuduklarını ana hatlarıyla anlatır.	1	1	0	100
Okuduğu metindeki hikâye unsurlarını belirler.	1	1	0	100
Büyük harfleri ve noktalama işaretlerini uygun yerlerde kullanır.	3	3	0	100
Yazdıklarının içeriğine uygun başlık belirler.	1	1	0	100
Görsellerdeki olayları ilişkilendirerek yazı yazar.	1	1	0	100

Sayısal (MAT)	S	D	Y	B%
Matematik				
En çok üç basamaklı doğal sayıları en yakın onluğa ya da yüzlüğe yuvarlar.	1	1	0	100
Doğal sayılarla toplama işlemi gerektiren problemleri çözer.	1	1	0	100
Doğal sayılarla toplama ve çıkarma işlemlerini gerektiren problemleri çözer.	2	2	0	100
Doğal sayılarla yapılan çıkarma işleminin sonucunu tahmin eder, tahminini işlem sonucuyla karşılaştırır.	3	3	0	100
Şekil ve nesne grafiğindeki gösterilen bilgileri açıklayarak grafikten çetele ve sıklık tablosuna dönüşümler yapar ve yorumlar.	3	3	0	100
Grafiklerde verilen bilgileri kullanarak veya grafik oluşturularak toplama ve çıkarma işlemleri gerektiren problemleri çözer.	3	3	0	100
En çok üç veri grubuna ait basit tabloları okur, yorumlar ve tablodan elde ettiği veriyi düzenler.	2	1	1	50

Sözel (HAY)	S	D	Y	B%
Hay.Bil.				
Sınıfının ve okulunun krokisini çizer.	1	1	0	100
Evde kullanılan alet ve teknolojik ürünlerin hayatımıza olan katkılarını örnekler verir.	1	1	0	100
Evdeki kaynakların etkili ve verimli kullanımına yönelik özgün önerilerde bulunur.	1	1	0	100
Evinin bulunduğu yerin krokisini çizer.	1	1	0	100
Aile büyüklerinin çocukluk dönemlerinin özellikleri ile kendi çocukluk döneminin özelliklerini karşılaştırır.	1	1	0	100
Evde üzerine düşen görev ve sorumlulukları yerine getirir.	1	1	0	100
Komşuluk ilişkilerinin ailesi ve kendisi açısından önemine örnekler verir.	1	1	0	100

Sayısal (FEN)	S	D	Y	B%
Fen				
Dünya'nın şekliyle ilgili model hazırlar.	2	2	0	100
Dünya yüzeyindeki kara ve suların kapladığı alanları model üzerinde karşılaştırır.	1	1	0	100
Dünya'nın şeklinin küreye benzediğinin farkına varır.	1	1	0	100
Duyu organlarının temel görevlerini açıklar.	2	2	0	100
Duyu organlarının sağlığını korumak için yapılması gerekenleri açıklar.	2	1	1	50

Sözel (İNG)	S	D	Y	B%
İngilizce				
Listening	1	1	0	100
Listening	1	0	1	0
Speaking	1	1	0	100
Listening	1	0	1	0
Speaking	1	1	0	100

SONUÇ BELGESİ			3.SINIF SÜREÇ İZLEME KİTAPÇIĞI -3 (03B SERİSİ)		
SAMSUN / ALAÇAM / CUMHURİYET İLKOKULU			D.K.: 303		
			DERSLERE GÖRE ANALİZ		

Öğrenci	Numara	Sınıf
ZEHRA AKBULU T	62	3D

Ders	Soru	Doğru	Yanlış	Net	Başarı %	Sınıf Ort.	Kurum Ort.	Genel Ort.
Türkçe	15	15	0	15,00	100	▲10,97	▲9,57	▲8,28
Matematik	15	15	0	15,00	100	▲11,59	▲9,09	▲8,34
Hay.Bil.	7	7	0	7,00	100	▲5,59	▲4,49	▲3,98
Fen	8	1	6	-1,00	-13	▼4,86	▼3,96	▼3,42
İngilizce	5	5	0	5,00	100	▲2,65	▲2,35	▲2,16
Toplam:	50	43	6	41,00	82	▲35,67	▲29,45	▲26,18

Soru No	123456789012345
Sözel (TÜR)	BBCABBACACBCA
Cevap Anh.	B
Sayısal (MAT)	ABABCBBACAACABCA
Cevap Anh.	B
Sözel (HAY)	CAABCBC
Cevap Anh.	B
Sayısal (FEN)	abccbbC
Cevap Anh.	B
Sözel (İNG)	BCCAC
Cevap Anh.	B

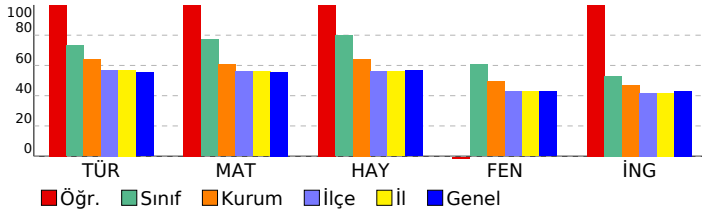

Sözel (TÜR)	S	D	Y	B%
Türkçe				
Okuduğu metinle ilgili soruları cevaplar.	3	3	0	100
Kelimeleri anlamlarına uygun kullanır.	1	1	0	100
Kelimelerin eş anlamlılarını bulur.	1	1	0	100
Kelimelerin zıt anlamlılarını bulur.	1	1	0	100
Eş sesli kelimelerin anlamlarını ayırt eder.	1	1	0	100
Görsellerle ilgili soruları cevaplar.	1	1	0	100
Okuduklarını ana hatlarıyla anlatır.	1	1	0	100
Okuduğu metindeki hikâye unsurlarını belirler.	1	1	0	100
Büyük harfleri ve noktalama işaretlerini uygun yerlerde kullanır.	3	3	0	100
Yazdıklarının içeriğine uygun başlık belirler.	1	1	0	100
Görsellerdeki olayları ilişkilendirerek yazı yazar.	1	1	0	100

Sayısal (MAT)	S	D	Y	B%
Matematik				
En çok üç basamaklı doğal sayıları en yakın onluğa ya da yüzlüğe yuvarlar.	1	1	0	100
Doğal sayılarla toplama işlemini gerektiren problemleri çözer.	1	1	0	100
Doğal sayılarla toplama ve çıkarma işlemlerini gerektiren problemleri çözer.	2	2	0	100
Doğal sayılarla yapılan çıkarma işleminin sonucunu tahmin eder, tahminini işlem sonucuyla karşılaştırır.	3	3	0	100
Şekil ve nesne grafiğindeki gösterilen bilgileri açıklayarak grafikten çetele ve sıklık tablosuna dönüşümler yapar ve yorumlar.	3	3	0	100
Grafiklerde verilen bilgileri kullanarak veya grafik oluşturularak toplama ve çıkarma işlemleri gerektiren problemleri çözer.	3	3	0	100
En çok üç veri grubuna ait basit tabloları okur, yorumlar ve tablodan elde ettiği veriyi düzenler.	2	2	0	100

Sözel (HAY)	S	D	Y	B%
Hay.Bil.				
Sınıfının ve okulunun krokisini çizer.	1	1	0	100
Evde kullanılan alet ve teknolojik ürünlerin hayatımıza olan katkılarını örnekler verir.	1	1	0	100
Evdeki kaynakların etkili ve verimli kullanımına yönelik özgün önerilerde bulunur.	1	1	0	100
Evinin bulunduğu yerin krokisini çizer.	1	1	0	100
Aile büyüklerinin çocukluk dönemlerinin özellikleri ile kendi çocukluk döneminin özelliklerini karşılaştırır.	1	1	0	100
Evde üzerine düşen görev ve sorumlulukları yerine getirir.	1	1	0	100
Komşuluk ilişkilerinin ailesi ve kendisi açısından önemine örnekler verir.	1	1	0	100

Sayısal (FEN)	S	D	Y	B%
Fen				
Dünya'nın şekliyle ilgili model hazırlar.	2	0	2	0
Dünya yüzeyindeki kara ve suların kapladığı alanları model üzerinde karşılaştırır.	1	0	1	0
Dünya'nın şeklinin küreye benzediğinin farkına varır.	1	1	0	100
Duyu organlarının temel görevlerini açıklar.	2	0	2	0
Duyu organlarının sağlığını korumak için yapılması gerekenleri açıklar.	2	0	1	0

Sözel (İNG)	S	D	Y	B%
İngilizce				
Listening	1	1	0	100
Listening	1	1	0	100
Speaking	1	1	0	100
Listening	1	1	0	100
Speaking	1	1	0	100

SONUÇ BELGESİ			3.SINIF SÜREÇ İZLEME KİTAPÇIĞI -3 (03B SERİSİ)		
SAMSUN / ALAÇAM / CUMHURİYET İLKOKULU			D.K.: 303		
			DERSLERE GÖRE ANALİZ		

Öğrenci	Numara	Sınıf
ZÜMRA BEDİR	98	3D

Ders	Soru	Doğru	Yanlış	Net	Başarı %	Sınıf Ort.	Kurum Ort.	Genel Ort.
Türkçe	15	14	1	13,67	91	▲10,97	▲9,57	▲8,28
Matematik	15	14	1	13,67	91	▲11,59	▲9,09	▲8,34
Hay.Bil.	7	6	0	6,00	86	▲5,59	▲4,49	▲3,98
Fen	8	6	2	5,33	67	▲4,86	▲3,96	▲3,42
İngilizce	5	2	3	1,00	20	▼2,65	▼2,35	▼2,16
Toplam:	50	42	7	39,67	79	▲35,67	▲29,45	▲26,18

Soru No	123456789012345
Sözel (TÜR)	BBACACACBCAcBCA
Cevap Anh.	A BBACACACBCABBCA
Sayısal (MAT)	CBBbAACABCAABAB
Cevap Anh.	A CBBCAACABCAABAB
Sözel (HAY)	CBCCAA
Cevap Anh.	A CBCCAAB
Sayısal (FEN)	BACcBCbA
Cevap Anh.	A BACBBCCA
Sözel (İNG)	baBbC
Cevap Anh.	A ACBCC

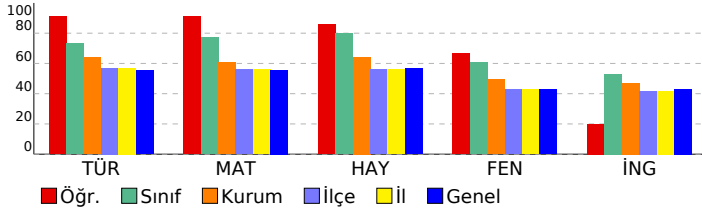

Sözel (TÜR)	S	D	Y	B%
Türkçe				
Okuduğu metinle ilgili soruları cevaplar.	3	3	0	100
Kelimeleri anlamlarına uygun kullanır.	1	1	0	100
Kelimelerin eş anlamlılarını bulur.	1	1	0	100
Kelimelerin zıt anlamlılarını bulur.	1	1	0	100
Eş sesli kelimelerin anlamlarını ayırt eder.	1	1	0	100
Görsellerle ilgili soruları cevaplar.	1	1	0	100
Okuduklarını ana hatlarıyla anlatır.	1	1	0	100
Okuduğu metindeki hikâye unsurlarını belirler.	1	1	0	100
Büyük harfleri ve noktalama işaretlerini uygun yerlerde kullanır.	3	3	0	100
Yazdıklarının içeriğine uygun başlık belirler.	1	0	1	0
Görsellerdeki olayları ilişkilendirerek yazı yazar.	1	1	0	100

Sayısal (MAT)	S	D	Y	B%
Matematik				
En çok üç basamaklı doğal sayıları en yakın onluğa ya da yüzlüğe yuvarlar.	1	1	0	100
Doğal sayılarla toplama işlemi gerektiren problemleri çözer.	1	1	0	100
Doğal sayılarla toplama ve çıkarma işlemlerini gerektiren problemleri çözer.	2	2	0	100
Doğal sayılarla yapılan çıkarma işleminin sonucunu tahmin eder, tahminini işlem sonucuyla karşılaştırır.	3	2	1	67
Şekil ve nesne grafiğindeki gösterilen bilgileri açıklayarak grafikten çetele ve sıklık tablosuna dönüşümler yapar ve yorumlar.	3	3	0	100
Grafiklerde verilen bilgileri kullanarak veya grafik oluşturularak toplama ve çıkarma işlemleri gerektiren problemleri çözer.	3	3	0	100
En çok üç veri grubuna ait basit tabloları okur, yorumlar ve tablodan elde ettiği veriyi düzenler.	2	2	0	100

Sözel (HAY)	S	D	Y	B%
Hay.Bil.				
Sınıfının ve okulunun krokisini çizer.	1	1	0	100
Evde kullanılan alet ve teknolojik ürünlerin hayatımıza olan katkılarını örnekler verir.	1	1	0	100
Evdeki kaynakların etkili ve verimli kullanımına yönelik özgün önerilerde bulunur.	1	1	0	100
Evinin bulunduğu yerin krokisini çizer.	1	1	0	100
Aile büyüklerinin çocukluk dönemlerinin özellikleri ile kendi çocukluk döneminin özelliklerini karşılaştırır.	1	1	0	100
Evde üzerine düşen görev ve sorumlulukları yerine getirir.	1	1	0	100
Komşuluk ilişkilerinin ailesi ve kendisi açısından önemine örnekler verir.	1	0	0	0

Sayısal (FEN)	S	D	Y	B%
Fen				
Dünya'nın şekliyle ilgili model hazırlar.	2	2	0	100
Dünya yüzeyindeki kara ve suların kapladığı alanları model üzerinde karşılaştırır.	1	1	0	100
Dünya'nın şeklinin küreye benzediğinin farkına varır.	1	0	1	0
Duyu organlarının temel görevlerini açıklar.	2	1	1	50
Duyu organlarının sağlığını korumak için yapılması gerekenleri açıklar.	2	2	0	100

Sözel (İNG)	S	D	Y	B%
İngilizce				
Listening	1	0	1	0
Listening	1	0	1	0
Speaking	1	1	0	100
Listening	1	0	1	0
Speaking	1	1	0	100